



WNCT-DEL189 AI\_เดลี ทักษมาฮาล อัคราฟอร์ด ชัยปุระ แอมเบอร์ฟอร์ท ซิตีพาลาช แคชเมียร์ 10 วัน\_เม.ย.68

สามารถบิน FULL-SERVICE ✓

WNCT-DEL189 AI 10 วัน 8 คืน

# อินเดีย

เดลี ทักษมาฮาล อัคราฟอร์ด  
ชัยปุระ แอมเบอร์ฟอร์ท ซิตีพาลาช  
แคชเมียร์ ศรีนาคา พาชาลาแกม โซนามาร์ค  
กุลมาร์ค ล่องทะเลสาบคาล ดอกทิวลิปบาน

ราคาเริ่มต้น

## 66,995.-

พรีเยตเดินทาง  
6 - 15 เม.ย. 68

พักรับรอง 4 - 5 ดาว

เที่ยวครบ 4 สถานที่หลัก พาชาลาแกม, กุลมาร์ค, โซนามาร์ค และ เมืองศรีนาคา  
ชมเมืองชัยปุระ นครสีชมพู เมืองแห่งอารยธรรมราชบุตร  
อาหารดี - โรงแรมดีระดับ 4-5 ดาว 8 คืน





WNCT-DEL189 AI\_เดลี ทัทมาฮาล อัคราฟอร์ต ชัยปุระ แอมเบอร์ฟอร์ท ซิตีฟาเลซ แคชเมียร์ 10 วัน\_เม.ย.68

**[DEL189-AI] เดลี ทัทมาฮาล อัคราฟอร์ต ชัยปุระ แอมเบอร์ฟอร์ท ซิตีฟาเลซ แคชเมียร์ ศรีนาคา พาสาลแกม โซนามาร์ค กุลมาร์ค ล่องทะเลสาบดาด ดอกทิวลิปบาน**

**แคชเมียร์ ทัทมาฮาล ชัยปุระ**

- เที่ยวชม **ทัทมาฮาล** 1 ใน 7 สิ่งมหัศจรรย์ของโลก ชม **อัคราฟอร์ต Agra Fort** พระราชวังเก่าแก่ของราชวงศ์โมกุล
- ชม **เมืองชัยปุระ นครสีชมพู** เมืองแห่งอารยธรรมราชบุตร
- เที่ยวครบ 4 สถานที่หลัก พาสาลแกม, กุลมาร์ค, โซนามาร์ค และ เมืองศรีนาคา
- ชม **เทศกาลดอกทิวลิปบาน** ปีละครั้ง (เฉพาะเดือนเมษายน)
- อาหารดี - โรงแรมดีระดับ 4-5 ดาว 8 คืน / เดินทางสะดวกสบายโดยสายการบิน Air India (Full-Service)

**แผนที่ท่องเที่ยวแคชเมียร์ – เดลี อัครา ชัยปุระ**

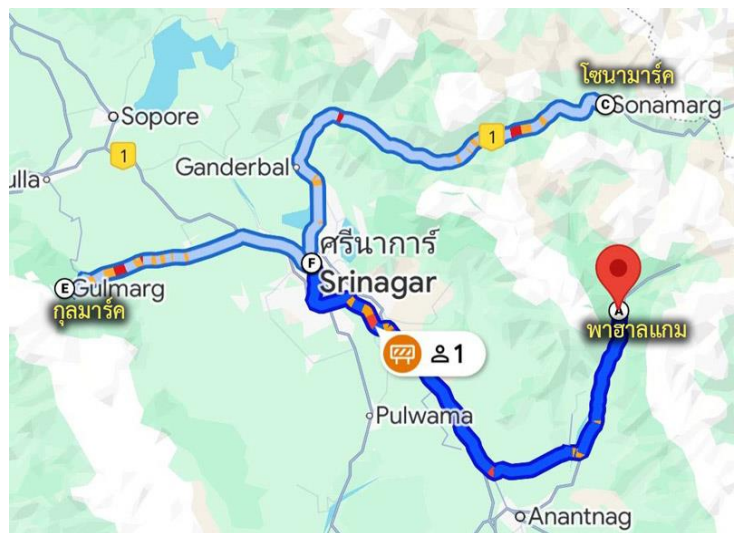
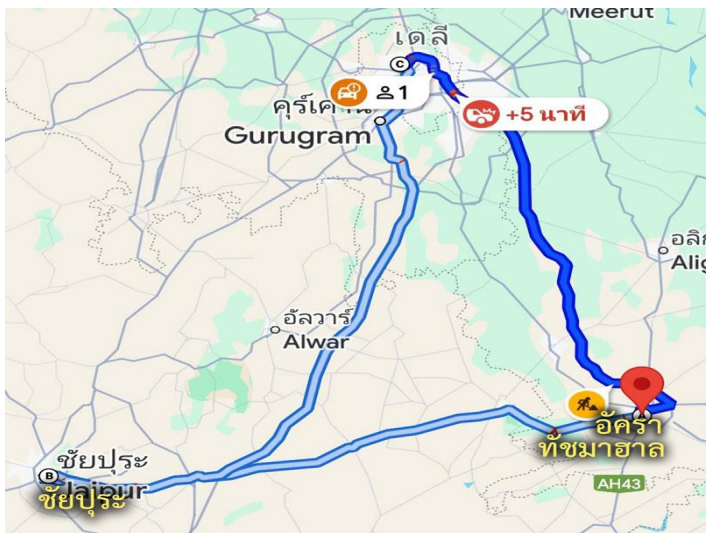

**โปรแกรมการเดินทาง**

วันเดินทาง	ผู้ใหญ่	เด็ก เติมนั่ง	พักเดี่ยวเพิ่ม	หมายเหตุ
6 – 15 เมษายน 268	66,995.-	65,995.-	16,000.-	

- ทริปปินเดีย การให้บริการต่างๆ ชาวอินเดียจะขอทิป
- ทริปนี้รวมค่าทิปโรงแรม ร้านอาหาร บริการต่างๆไว้ให้แล้วครับ





WNCT-DEL189 AI\_เดลี ทักษมาฮาล อัคราฟอร์ต ชัยปุระ แอมเบอร์ฟอร์ท ซิตีพาลาเชซ แคชเมียร์ 10 วัน\_เม.ย.68

Days	รายการทัวร์	อาหาร	Hotel
1	สนามบินสุวรรณภูมิ – เดลี – อัครา - AI 333 (08.40-11.35)	-/L/D	อัครา 5 ดาว
2	อัครา - ทักษมาฮาล – อัคราฟอร์ต – ชัยปุระ	B/L/D	ชัยปุระ 4 ดาว
3	บ่อน้ำชั้นบันได - แอมเบอร์ฟอร์ท – ประตูปาตริกา - พิพิธภัณฑสถานอัลเบิร์ต ฮอลล์ - พระราชวังสายลม	B/L/D	ชัยปุระ 4 ดาว
4	วัดพระพิฆเนศ – ซิตีพาลาเชซ - เดลี - กุตุบมีนาร์	B/L/D	เดลี 4 ดาว
5	เดลี – ศรีนาคา – ทุ่งดอกไม้บาน - พาสกาลแกม - AI825 (10.15-11.45)	B/L/D	พาสกาลแกม 4 ดาว
6	พาสกาลแกม – Aru Valley – ศรีนาคา - สวนชาลิมารี	B/L/D	ศรีนาคา 4 ดาว
7	ศรีนาคา – เทศกาลสวนดอกทิวลิปบาน - โซนามาร์ค – กราเซียร์น้ำแข็ง	B/L/D	ศรีนาคา 4 ดาว
8	ศรีนาคา – กุลมาร์ค – นั่งกระเช้า – ล่องเรือสิคารา (พัก House Boat)	B/L/D	ศรีนาคา 4 ดาว
9	สวนนิชาท – เดลี – ตลาดจันปาท - Ambience Mall - AI826 (12.20-14.10)	B/L/D	บนเครื่อง
10	สนามบินสุวรรณภูมิ - AI 336 (01.40-07.40)	-	

**วันแรก : สนามบินสุวรรณภูมิ – เดลี – อัครา - AI 333 (08.40-11.35)**

- 06.00 น. พร้อมกันที่ **สนามบินสุวรรณภูมิ** ชั้น 4 ประตู 9 เคาน์เตอร์ W สายการบิน Air India เจ้าหน้าที่คอยต้อนรับและอำนวยความสะดวกในการเดินทาง
- 08.40 น. ออกเดินทางสู่ **เมืองเดลี** โดยสายการบิน Air India - AI 333 (ใช้เวลาบิน 4.25 ชั่วโมง – มีบริการอาหารบนเครื่อง)
- 11.35 น. ถึง **Indira Gandhi International Airport (DEL)** ผ่านพิธีการตรวจคนเข้าเมืองและตรวจรับสัมภาระเรียบร้อยแล้ว
- กลางวัน **บริการอาหารกลางวันภัตตาคาร (1)**  
 นำท่านเดินทางสู่ **เมืองอัครา** เมืองเก่าแก่เมืองหนึ่งของประเทศอินเดีย เคยเป็นศูนย์กลางการปกครองของอินเดีย สมัยราชวงศ์โมกุลและเป็นสถานที่ตั้งของทัชมาฮาล ชมวิวทิวทัศน์และวิถีชีวิตของชาวอินเดียระหว่างเส้นทาง (เวลาอินเดียช้ากว่าไทย 1.30 ชม.)
- 19.00 น. ถึง **เมืองอัครา** นำท่านเข้าพัก **พร้อมบริการอาหารค่ำที่โรงแรม (2)**  
 พักผ่อนกันตามอัธยาศัย (พัก Grand Mercure Agra หรือระดับ 5 ดาว)

**วันที่สอง : อัครา - ทักษมาฮาล - พระราชวังอัคราฟอร์ต – ชัยปุระ**

- 07.00 น. **บริการอาหารเช้าที่โรงแรม (3)**  
 นำท่านชม **ทัชมาฮาล** อนุสรณ์สถานแห่งความรักที่ยิ่งใหญ่ตั้งอยู่ริมน้ำยมูนา สร้างขึ้นด้วยหินอ่อนสีขาวและหินทรายสีแดง ประดับประดาด้วยรัตนชาติหลากหลายชนิด ใช้เวลาในการสร้างถึง 22 ปี เพื่อแสดงถึงความรักอันยิ่งใหญ่ของกษัตริย์ชาห์จาฮาล ต่อพระมเหสี มุมตัสมาฮาล ที่สวรรคตเนื่องจากการให้กำเนิดบุตรคนที่ 14 ภายในทัชมาฮาล เป็นที่บรรจรวงของพระนางมุมตัสและกษัตริย์ชาห์จาฮาลที่สวยงามโดดเด่น (**ทัชมาฮาล ปิดทุกวันศุกร์**)
- 12.00 น. **บริการอาหารกลางวันภัตตาคาร (4)**  
 นำท่านชม **อัคราฟอร์ต** พระราชวังที่ยิ่งใหญ่สร้างขึ้นโดยใช้เวลาที่ยาวนานถึงสามยุคของกษัตริย์แห่งราชวงศ์โมกุล มีลักษณะเป็นกำแพงสองชั้นและป้อมอาคารทางเข้าสี่ทิศ ภายในประกอบด้วยพระราชวัง มัสยิด สวนดอกไม้ อาคารหินทรายสีแดงสร้างโดยกษัตริย์อัคบาร์ ที่นี่ยังเป็นที่คุมขังกษัตริย์ชาห์จาฮาล โดยบุตรชายของพระองค์เอง พระองค์คือ





WNCT-DEL189 AI\_เดลี ทักษมาฮาล อัคราฟอร์ต ชัยปุระ แอมเบอร์ฟอร์ท ซิตีพาลาซ แคชเมียร์ 10 วัน\_เม.ย.68

เวลาช่วงสุดท้ายของชีวิต โดยการมองผ่านแม่น้ำยมูนาไปยังทัชมาฮาลที่ซึ่งมเหสีสุดที่รักของพระองค์ประทับอยู่อย่างนิรันดร์ จากนั้นเดินทางสู่ **เมืองชัยปุระ (นครแห่งชมพู)** คนอินเดียเรียกเมืองนี้ว่า จัยปุร์ หรือ จัยเปอร์ ท่านมหาราชาไสวชัยสิงห์ ที่ 2 (Sawai Jai Singh II) เป็นผู้สร้างขึ้นเมื่อปี ค.ศ.1727 จัยปุร์เป็นเมืองหลวงของรัฐราชสถานและได้ชื่อว่า **นครสีชมพู (Pink city)** เพราะในสมัยที่มหาราชารามสิงห์ เป็นกษัตริย์ปกครองเมืองจัยปุร์ ซึ่งเวลานั้นอินเดียเป็นเมืองขึ้นของอังกฤษ ในปีค.ศ.1853 เจ้าชายมกุฎราชกุมารของอังกฤษเสด็จประพาสเมืองจัยปุร์ มหาราชารามสิงห์ สั่งให้ประชาชนที่อาศัยอยู่ในเขตเมืองทาสีบ้านเรือนด้วยสีชมพูอมส้มทั้งเมืองเพื่อถวายการต้อนรับ เมืองจัยปุร์จึงได้ชื่อว่านครสีชมพูตั้งแต่นั้น

19.00 น. บริการอาหารค่ำที่โรงแรม (5)

พักผ่อนกันตามอัยาศัย (พัก Sunday Hotel Jaipur หรือระดับ 4 ดาว)

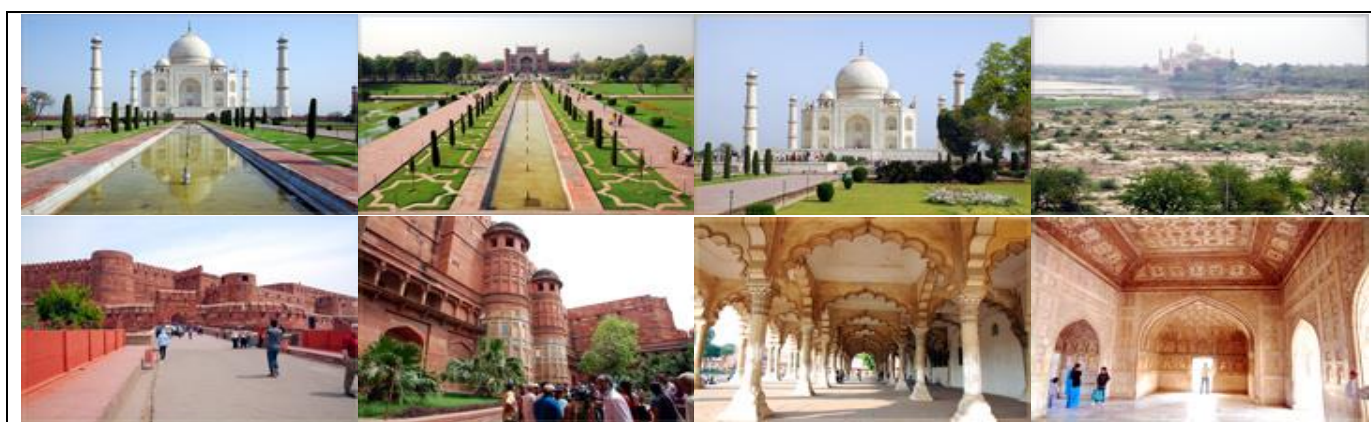

**วันที่สาม : บ่อน้ำขั้นบันได - แอมเบอร์ฟอร์ท - ประตูปาตริกา - พิพิธภัณฑ์อัลเบิร์ตฮอลล์ - พระราชวังสายลม**

07.00 น. บริการอาหารเช้าที่โรงแรม (6)

นำท่านชม **พานนา มีนา กาคุนด์ สเต็ปเวล** (Panna Meena Ka Kund Step Wells) **บ่อน้ำโบราณแบบขั้นบันได** บ่อน้ำโบราณแห่งนี้เป็นหลักฐานที่แสดงถึงภูมิปัญญาของคนอินเดียโบราณ ในการทำบันไดแคบๆ เป็นแนวทแยงซ้าย-ขวา จากปากบ่อลงไปด้านล่างของบ่อ นับเป็นสถาปัตยกรรมสวยงาม จากนั้นนำท่าน **นั่งรถจี๊ป** เดินทางไปชม **พระราชวังแอมเบอร์ฟอร์ท (Amber fort)** ซึ่งเดิมเคยเป็นพระราชวังของเมืองจัยปุร์ สร้างอยู่บนเนินเขาสูงตรงตำแหน่งเดิมที่เคยเป็นป้อมปราการเก่า สร้างขึ้นโดยมหาราชาแมนสิงห์ ในปี ค.ศ. 1592 และเสด็จขึ้นลงในสมัยของมหาราชาใจสิงห์ ป้อมแห่งนี้เป็นต้นแบบที่ดีของสถาปัตยกรรมแบบราชบุตร Rajput เป็นป้อมปราการเด่นตระหง่านอยู่บนเนินเขา โดยมีทะเลสาบ Maota อยู่เบื้องล่าง แวดล้อมด้วยชุมชนของเขตเมืองเก่า

12.00 น. บริการอาหารกลางวันภัตตาคาร (7)

นำท่านชม **ประตูปาตริกา (Patrika Gate)** หรือ ประตูเมืองลำดับที่ 9 ประตูแห่งนี้สร้างตรงตามประเพณีโบราณของเมือง ทำให้ประตูปาตริกา มี 9 โดม แต่ละซุ้มมีความกว้าง 9 ฟุต ประตูกว้าง 81 ฟุต ยาว 27 ฟุต สูง 108 ฟุต ล้วนมีเลข 9 เป็นฐานทั้งสิ้น และแต่ละซุ้มมีภาพวาดสีฉูดฉาดสวยงาม จากนั้นนำท่านชม **พิพิธภัณฑ์ อัลเบิร์ต ฮอลล์ (Albert Hall Museum)** เป็นพิพิธภัณฑ์ที่เก่าแก่ที่สุดในรัฐราชสถาน จัดแสดงงานศิลปะ และสิ่งประดิษฐ์ ที่มีความสำคัญทาง



WNCT-DEL189 AI\_เดลี ทัชมาฮาล อัคราฟอร์ด ชัยปุระ แอมเบอร์ฟอร์ด ซิดีฟาเลซ แคชเมียร์ 10 วัน\_เม.ย.68

ประวัติศาสตร์มากมาย ตัวอาคารของพิพิธภัณฑน์เป็นวังเก่าที่ทำจากหินอ่อนสีขาวครีม และนำทำนเที่ยวชม **ฮาวามาฮาล (Hawa Mahal) หรือ พระราชวังแห่งสายลม** ซึ่งสร้างขึ้นในปี ค.ศ. 1799 โดยมหาราชาไสวชัยสิงห์ เป็นอาคาร 5 ชั้นสร้างด้วยหินทรายออกแดงคล้ายสีปูนแห้ง สถาปัตยกรรมสไตล์เปอร์เซียกับโมกุล มีหน้าต่างถึง 953 ช่อง เป็นทั้งช่องลมผ่านและให้หญิงสูงศักดิ์ในราชสำนักแอบมองดูชีวิตความเป็นอยู่ในตัวเมือง คำว่า “ฮาวา” ซึ่งแปลว่าสายลม ซึ่งถือเป็นสัญลักษณ์แห่งชัยปุร์ นำทำนชม **จุดชมวิว Wind View Café** จุดเช็คอินในการถ่ายรูปพระราชวังสายลมที่สวยงาม

19.00 น. บริการอาหารค่ำที่โรงแรม (8)

พักผ่อนกันตามอัธยาศัย (พัก Sunday Hotel Jaipur หรือระดับ 4 ดาว)







WNCT-DEL189 AI\_เดลี ทักษมาฮาล อัคราฟอर्ड ชัยปุระ แอมเบอร์ฟอรัท ซิตีพาละช แคชเมียร์ 10 วัน\_เม.ย.68

**วันที่สี่ : ชัยปุระ – วัดพระพิฆเนศ – ซิตีพาละช – เดลี - กุตุบมินาร์**

07.00 น. บริการอาหารเช้าที่โรงแรม (9)

นำท่านชม **วัดพระพิฆเนศ** เป็นวัดที่ชาวอินเดียนิยมเข้ามากราบไหว้สักการะขอพรเพื่อความเป็นสิริมงคล จากนั้นชม **ซิตีพาละช (City Place)** ซึ่งครอบคลุมพื้นที่ถึง 1 ใน 7 ของใจกลางเมือง สร้างตั้งแต่สมัยมหาราชชาชัยสิงห์ และต่อเติมกันเรื่อยมาเป็นสถาปัตยกรรมแบบราชสถานที่แสดงถึงลักษณะของศิลปะแบบโมกุล ปัจจุบันเปิดเป็นพิพิธภัณฑ์แสดงของใช้ส่วนพระองค์ของมหาราชแห่งเมืองชัยปุระ

12.00 น. บริการอาหารกลางวันภัตตาคาร (10)

นำท่านเดินทางสู่ **กรุงเดลี** โดยใช้ทางด่วนสายใหม่ เดลี-มุมไบ (ระยะทางประมาณ 300 ก.ม. ใช้เวลา 5 ชั่วโมง) นำท่านเที่ยวชม **กุตุบมินาร์ Qutub Minar (มรดกโลก)** สัญลักษณ์ที่โดดเด่นที่สุดแห่งหนึ่งของกรุงนิวเดลี New Delhi ได้รับสถานะมรดกโลกเมื่อ พ.ศ. 2536 เป็นหอคอยที่สร้างด้วยหินทรายแดงและหินอ่อนเป็นทรงเสาสูงปลายฐานกว้าง 14 เมตร ส่วนชั้นบนสุดยอดกว้าง 2.7 เมตร มีความสูง 72.5 เมตร หอคอยแห่งนี้สร้างขึ้นโดย ท่านกุตุบุดดีน ไอบาค Qutubuddin Aibak ได้แรงบันดาลใจที่จะสร้างหอให้สูงกว่าหอคอยแห่งเมืองแยม (Minaret of Jam) ในอัฟกานิสถานซึ่งสูง 65 เมตร รอบๆ ผนังด้านนอกของหอนี้มีการสลักลวดลายแบบอิสลามและถ้อยคำจากพระคัมภีร์กุรอาน

19.00 น. บริการอาหารค่ำที่โรงแรม (11)

พักผ่อนกันตามสบาย (พัก ITC Welcom Hotel หรือ Radisson Dwarka ระดับ 4 ดาว)



**วันที่ห้า : เดลี – ศรีนาถา – พาสกาลแกม - AI 825 (10.15-11.45)**

07.00 น. บริการอาหารเช้าที่โรงแรม (12) หลังอาหารเช้าท่านเดินทางสู่ **สนามบินเดลี**

10.15 น. ออกเดินทางสู่ **ศรีนาถา (Srinagar)** โดยสายการบิน Air India – AI 825 (ใช้เวลาบิน 1.30 ชั่วโมง – มีบริการอาหารบนเครื่อง)

11.45 น. ถึง **Srinagar International Airport (SXR) เมืองศรีนาถา** เมืองหลวงฤดูร้อนแห่งแคว้นจัมมู-แคชเมียร์ ซึ่งตั้งอยู่ในหุบเขาแคชเมียร์ ที่ระดับความสูง 1,730 เมตร ได้เชื่อว่าเป็นดินแดนแห่งทะเลสาบ สายน้ำ สวนดอกไม้และงานศิลปะด้วยความงดงามของหุบเขาแคชเมียร์นี้เอง ในศตวรรษที่ 17 จักรพรรดิชาห์จันคีร์และพระนางนุรชาฮาน (พระบิดาและพระมารดาของพระเจ้าชาห์จาฮานผู้สร้างทัชมาฮาล) ได้เสด็จมาเที่ยวดินแดนในแถบนี้และทรงโปรดปรานทิวทัศน์แห่งหุบเขาแคชเมียร์มาก จนมีพระบัญชาให้สร้างสวนดอกไม้และบ่อน้ำพุร้อนหลายแห่งเพื่อเป็นที่พักผ่อนส่วนพระองค์

กลางวัน บริการอาหารกลางวันภัตตาคาร (13)



WNCT-DEL189 AI\_เดลี ทัชมารชาล อัคราฟอร์ด ซัยปุระ แอมเบอร์ฟอร์ท ซิตีพาลาเซส แคชเมียร์ 10 วัน\_เม.ย.68

นำท่านเดินทางสู่ **เมืองพาสาลแกม** หรือ **เมืองหุบเขาแกะ** (ระยะทาง 89 กิโลเมตร) เมืองพาสาลแกม มีความสูง 2130 เมตร เหนือระดับน้ำทะเล เป็นสถานที่ถ่ายทำภาพยนตร์ของอินเดียหลายเรื่อง แวะถ่ายรูปกับวิวสวยๆ ระหว่างเส้นทาง (ระหว่างเส้นทางในช่วงต้นเดือนเมษายนท่านจะได้สัมผัสกับทุ่งดอกมัสตาดสีเหลืองขนาดใหญ่ ทุ่งดอกทิวลิปป่าและวิวทิวทัศน์อันสวยงามระหว่างทาง)

17.30 น. ถึง **พาสาลแกม** นำท่านชมบรรยากาศที่สวยงามของเมืองพาสาลแกมที่สวยงามด้วยวิวภูเขาหิมะ ทุ่งหญ้า ป่าสน

19.00 น. บริการอาหารค่ำที่โรงแรม (14)

พักผ่อนกันตามสบาย (พัก Green Heights Pahalgam หรือระดับ 4 ดาว)



**วันที่หก : พาสาลแกม – Aru Valley – ศรีนาคา - สวนชาลิมาร์**

07.00 น. บริการอาหารเช้าที่โรงแรม (15)

นำท่านชม **อารูแวลลี (Aru Valley)** ที่ชมหมู่บ้านเล็กๆกลางหุบเขาล้อมรอบไปด้วยภูเขาสูงและแม่น้ำ Lidder ที่ไหลผ่าน มีวิวทิวทัศน์สวยงามและอากาศหนาวเย็นตลอดปี ให้ท่านได้พักผ่อนถ่ายรูปกับวิวสวยๆในหมู่บ้าน อารูแวลลีเป็นสถานที่นิยมมาถ่ายทำภาพยนตร์ของอินเดีย

12.00 น. บริการอาหารกลางวันภัตตาคาร (16)

นำท่านเดินทางสู่ **เมืองศรีนาคา** (ระยะทาง 91 กิโลเมตร) แวะถ่ายรูปวิวทิวทัศน์ระหว่างทาง จากนั้นนำท่านไปชม **สวนชาลิมาร์ (Shalimar Garden)** เป็นสวนดอกไม้ที่สร้างขึ้นสมัยราชวงศ์โมกุล ก่อสร้างโดยจักรพรรดิชาฮันจาฮันเพื่อพระมเหสีพระนางนุรชาฮาน และเมืองศรีนาคาเป็นเมืองที่มีชื่อเสียงในการจัดสวนตามแบบสมัยของราชวงศ์โมกุล เนื่องจากภูมิอากาศเย็นสบายเหมาะสมในการเจริญเติบโตของต้นไม้ดอกไม้ จึงกลายเป็นที่ประทับพักผ่อนของกษัตริย์ราชวงศ์โมกุลในอดีต ชมต้นเมเปิ้ลอายุกว่า 400 ปี ต้นปอปลาร์ ต้นทิวลิป และดอกไม้บานนานาชนิดตามฤดูกาล

19.00 น. บริการอาหารค่ำที่โรงแรม (17)

พักผ่อนกันตามสบาย (พัก Arco hotels & Resorts Srinagar หรือระดับ 4 ดาว)







WNCT-DEL189 AI\_เดลี ทัทมาฮาล อัคราฟอร์ด ซัยปุระ แอมเบอร์ฟอร์ด ซิตีพาลาเซอ แคชเมียร์ 10 วัน\_เม.ย.68

**เที่ยวพาสาแกม สวยตลอดปี**

- ช่วงปลายเดือนพฤศจิกายน-มีนาคม วิวทิวทัศน์สวย บนยอดเขาปกคลุมด้วยหิมะ
- ช่วงเดือนเมษายน วิวทิวทัศน์สวย ระหว่างทางมีทุ่งดอกมีสตาร์ดิส์เหลืองและทุ่งดอกไม้ป่า
- ช่วงเดือนพฤษภาคม-กันยายน จะเต็มไปด้วยทุ่งหญ้าสีเขียว อากาศเย็นสบาย
- ช่วงใบไม้ร่วง เดือนกันยายน-ตุลาคม ทุ่งหญ้าเปลี่ยนสีออกเหลือง อากาศเย็นสบาย

**วันที่เจ็ด : ศรีนาคา – เทศกาลดอกทิวลิปบาน - โซนามาร์ค – กราเซียร์น้ำแข็ง**

07.00 น. บริการอาหารเช้าที่โรงแรม (18)

นำท่านเที่ยวชม **เทศกาลดอกทิวลิปบานที่สวนทิวลิป** (จัดขึ้นประมาณวันที่ 1 - 20 เมษายน) เที่ยวชมดอกทิวลิปหลากสีที่บานสะพรั่งทั้งสวน มีฉากหลังที่เป็นภูเขาสวยงาม ให้ท่านพักผ่อน นำท่านเดินทางสู่ **โซนามาร์ค** (ระยะทาง 79 กิโลเมตร) แหล่งท่องเที่ยวทางธรรมชาติที่สวยงามของ กราเซียร์น้ำแข็ง เส้นทางนี้จะเป็นเส้นทางที่มีทิวทัศน์สวยตลอดเส้นทาง ระหว่างทางผ่านชมป่าออลด์ที่ใหญ่มากที่ปลูกเรียงรายตลอดสองข้างทางและภูเขาหิมะที่มีรูปทางแปลกตา จัดเป็นเส้นทางที่มีทิวทัศน์ที่สวยงามที่สุดเส้นหนึ่งของแคชเมียร์ แวะให้ท่านถ่ายรูปกับทิวทัศน์ระหว่างทาง เที่ยวชมกราเซียร์น้ำแข็งที่มีให้เห็นตลอดเส้นทาง

12.00 น. บริการอาหารกลางวันภัตตาคาร (19)

นำท่านชมความงามของ **กลาเซียร์โซนามาร์ค** ให้ท่านได้ถ่ายรูป เล่นหิมะและกิจกรรมบนลานหิมะ (ไม่รวมค่ากิจกรรมต่างๆบนลานหิมะ) จากนั้นนำท่านเดินทางกลับเมืองศรีนาคา

19.00 น. บริการอาหารค่ำที่โรงแรม (20)

พักผ่อนกันตามสบาย (พัก Arco hotels & Resorts Srinagar หรือระดับ 4 ดาว)



**เที่ยวโซนามาร์ค**

- ช่วงหน้าหนาว ปลายเดือนมกราคม-มีนาคม ถนนปกคลุมด้วยหิมะ บรรยากาศสวยงามด้วยหิมะ
- ช่วงใบไม้ผลิ เดือนเมษายน โซนามาร์คปกคลุมด้วยลานน้ำแข็ง รถสามารถเข้าได้ (ช่วงสวยที่สุด)
- ช่วงใบไม้ผลิ เดือนพฤษภาคม-มิถุนายน โซนามาร์ค น้ำแข็งเริ่มละลาย บนยอดเขายังมีหิมะปกคลุม สามารถเที่ยวได้
- ช่วงฤดูร้อน เดือนกรกฎาคม-กันยายน โซนามาร์ค จะมีแต่ทุ่งหญ้าสีเขียว บนยอดเขายังมีหิมะปกคลุมอยู่เล็กน้อย
- ช่วงใบไม้ร่วง เดือนตุลาคม-ปลายเดือนธันวาคม ทุ่งหญ้าที่โซนามาร์คเริ่มแห้ง อากาศหนาวครึบ สามารถเที่ยวได้





WNCT-DEL189 AI\_เดลี ทัชมซาฮาล อัคราฟอर्ड ซัยปุระ แอมเบอร์ฟอรัท ซิดีฟาละซ แคชเมียร์ 10 วัน\_เม.ย.68

**วันที่แปด : ศรีนาคา – กุลมาร์ค – นั่งกระเช้า – ล่องเรือสิคารา**

07.00 น. บริการอาหารเช้าที่โรงแรม (21)

ออกเดินทางสู่ **กุลมาร์ค (Gulmarg)** ระยะทาง 51 กิโลเมตร ชมป่าสนและวิวทิวทัศน์อันสวยงาม ในช่วงฤดูร้อนที่นี่จะเป็นที่ตั้งของสนามกอล์ฟที่สูงที่สุดในโลก สำหรับในช่วงฤดูหนาวที่นี่เป็นสถานที่เล่นสกีในฤดูหนาว นอกจากนี้กุลมาร์คยังเป็นสถานที่ถ่ายทำภาพยนตร์อีกหลายเรื่อง ตลอดเส้นทางสู่กุลมาร์คจะผ่านหมู่บ้านชาวพื้นเมืองและเทือกเขาหิมะสลัซซึบซ้อน

12.00 น. บริการอาหารกลางวันภัตตาคาร (22)

นำท่านขึ้น **เคเบิลคาร์ เฟส 1 (กระเช้าลอยฟ้าหรือคอนโดลา)** ไปจนถึง **ยอดเขากุลมาร์ค** ระหว่างทางขึ้นสู่ยอดเขากุลมาร์ค ท่านจะพบเห็นหมู่บ้านยิปซี ซึ่งจะอพยพไปอยู่ที่เมืองจัมมูในช่วงฤดูหนาว และจะกลับมาอยู่อาศัยในช่วงฤดูร้อน เมื่อถึงบนยอดเขากุลมาร์ค ให้ท่านถ่ายรูปกับทิวทัศน์ภูเขาซึ่งเป็นส่วนหนึ่งของเทือกเขาหิมาลัยที่ปกคลุมด้วยหิมะสวยงามในทุกทิศทาง (ท่านสามารถเล่นสกีหรือเล่นลากเลื่อนหิมะได้ระหว่างช่วงฤดูหนาวและฤดูใบไม้ผลิ ม.ค. – เม.ย. **ค่าเล่นสกีและลากเลื่อนหิมะ ไม่รวมในค่าทัวร์** สมควรแก่เวลานำท่านเดินทางกลับสู่ **เมืองศรีนาคา** นำท่าน **ล่องเรือสิคารา (เรือพายแบบแคชเมียร์)** ชมบรรยากาศยามเย็นในทะเลสาบดัล ชมทัศนียภาพของเทือกเขาที่ล้อมรอบทะเลสาบดัล ชมวิถีชีวิตชาวบ้านที่นำกริมน้ำ ภูเขาหิมะที่สวยงามล้อมรอบทะเลสาบ (ใช้เวลาในการล่องเรือ 1 ชม. นั่งลำละ 2 ท่าน)

19.00 น. บริการอาหารค่ำที่โรงแรม (23)

พักผ่อนกันตามสบาย (พัก Arco hotels & Resorts Srinagar หรือระดับ 4 ดาว)



**เที่ยวกุลมาร์ค**

- ช่วงปลายเดือนมกราคม-พฤษภาคม กุลมาร์ค จะเต็มไปด้วยลานน้ำแข็ง เที่ยวได้ครับ
- ช่วงเดือนมิถุนายน-กันยายน กุลมาร์ค จะเต็มไปด้วยทุ่งหญ้าสีเขียว อากาศเย็น
- ช่วงใบไม้ร่วง เดือนตุลาคม-ปลายเดือนธันวาคม ทุ่งหญ้าที่กุลมาร์คเริ่มแห้ง อากาศหนาวครับ สามารถเที่ยวได้



WNCT-DEL189 AI\_เดลี ทัทมาฮาล อัคราฟอर्ड ซัยปุระ แอมเบอร์ฟอรัท ซิตีฟาละซ แคชเมียร์ 10 วัน\_เม.ย.68

**วันที่เก่า : ศรีนาคา – สวนนินาชา – เดลี – ตลาดจันปาท - Ambience Mall - AI826 (12.20-14.10)**

07.00 น. บริการอาหารเช้าที่โรงแรม (24)

จากนั้นนำท่านชม **สวนนินาชา (สวนแห่งความสุข)** สวนที่ใหญ่ที่สุดในแคชเมียร์ริมทะเลสาบตาล สวนสุดโรแมนติคที่นัดพบเจอของคู่รักและที่ปิกนิกของครอบครัวชาวแคชเมียร์ มีดอกไม้ไม้นานาพันธุ์และต้นเมเปิ้ลเก่าแก่อายุกว่า 400 ปี มีน้ำพุลดหลั่นเป็นชั้นๆ 12 ชั้น หันหน้าสู่ทะเลสาบ ช่างหลังเป็นภูเขาซาบาวัน อิสระถ่ายรูปร่วมกันตามอัธยาศัย จากนั้นนำท่านเดินทางสู่ **สนามบินศรีนาคา**

12.20 น. ออกเดินทางสู่ **เมืองเดลี** โดยสายการบิน Air India – AI 826 (ใช้เวลาบิน 1.50 ชั่วโมง – มีบริการอาหารบนเครื่อง)

14.10 น. เดินทางถึง **สนามบินเดลี** บริการอาหารกลางวันที่ภัตตาคาร (25)

นำท่านช้อปปิ้งสินค้าพื้นเมืองและของฝากที่ **ตลาดจันปาท** แหล่งช้อปปิ้งอันมีชื่อเสียงของเมืองนิวเดลี ตลาดแห่งนี้มีสินค้าให้นักท่องเที่ยวได้เลือกซื้ออย่างหลากหลาย ทั้งสินค้าแฟชั่นชั้นนำและสินค้าพื้นเมือง อาทิเช่น พรม เครื่องหนัง เครื่องประดับ สินค้าหัตถกรรม และอื่นๆอีกมากมาย จากนั้นนำท่านเดินทางสู่ **Ambience Mall**

20.00 น. บริการอาหารค่ำที่ภัตตาคาร (26)

ให้ท่านช้อปปิ้งที่ **ห้างสรรพสินค้า Ambience Mall** เป็นห้างขนาดใหญ่ที่มีสินค้าแบรนด์เนมมากมาย รวมทั้งร้านอาหาร เครื่องดื่ม ฟาสฟู้ด เสื้อผ้า ชูเปอร์มาร์เก็ต จากนั้นนำท่านออกเดินทางสู่ **สนามบินเดลี**



**วันที่สิบ : สนามบินสุวรรณภูมิ - AI 336 (01.40-07.40)**

01.40 น. ออกเดินทางกลับสู่ **กรุงเทพฯ** โดย Air India - AI 336 (ใช้เวลาบิน 4.30 ชั่วโมง – มีบริการอาหารบนเครื่อง)

07.40 น. ถึง **สนามบินสุวรรณภูมิ** โดยสวัสดิภาพ

\*\*\*\*\*

**บริษัทขอสงวนสิทธิ์ :** รายการทัวร์สามารถเปลี่ยนแปลงได้ตามความเหมาะสม เนื่องจากสภาวะอากาศ, การเมือง, สายการบิน เป็นต้น โดยมีต้องแจ้งให้ทราบล่วงหน้า จึงขอสงวนสิทธิ์ในการปรับเปลี่ยนเวลาท่องเที่ยวตามสถานที่ในโปรแกรมการเดินทาง

**\*\*สำคัญ\*\***สำเนาหน้าพาสปอร์ตผู้เดินทาง (จะต้องมีอายุเหลือมากกว่า 6 เดือน หรือ 180 วัน ก่อนหมดอายุนับจากวันเดินทางไป-กลับ) **\*\*กรุณาตรวจสอบก่อนส่งให้บริษัทมิฉะนั้นทางบริษัทจะไม่รับผิดชอบกรณีพาสปอร์ตหมดอายุ \*\***  
**กรุณาส่งพร้อมพร้อมหลักฐานการโอนเงินมัดจำ**





WNCT-DEL189 AI\_เดลี ทัทมาฮาล อัคราฟอร์ด ชัยปุระ แอมเบอร์ฟอร์ท ซิตีฟาลาเซส แคชเมียร์ 10 วัน\_เม.ย.68

### เงื่อนไขการให้บริการ

1. กรุณาทำการจองล่วงหน้าก่อนเดินทางอย่างน้อย 45 วัน พร้อมชำระเงินมัดจำ **ท่านละ 15,000 บาท/ท่าน** และชำระส่วนที่เหลือ 30 วัน ก่อนการเดินทาง กรณีวันเดินทางน้อยกว่า 30 วัน หรือ ราคาทัวร์พิเศษต้องชำระค่าทัวร์เต็มจำนวน 100% เท่านั้น
2. คณะผู้เดินทางจำนวน **20 ท่านขึ้นไปจึงออกเดินทาง** ในกรณีที่ผู้เดินทางไม่ถึง 20 ท่าน ขอสงวนสิทธิ์เลื่อนวันเดินทาง หรือยกเลิกการเดินทาง โดยทางบริษัทจะแจ้งให้ท่านทราบล่วงหน้า 10 วันก่อนการเดินทาง
3. กรณีเลื่อน หรือยกเลิกการออกเดินทาง โดยทางบริษัทจะทำการแจ้งให้ท่านทราบล่วงหน้าก่อนการเดินทาง 15 วัน หรือขอสงวนสิทธิ์ในการปรับราคาค่าบริการเพิ่ม กรณีที่มีผู้เดินทางไม่ถึงตามจำนวนที่กำหนด ทางบริษัทฯ ขอสงวนสิทธิ์ในการเลื่อนการเดินทาง หรือเปลี่ยนแปลงอัตราค่าบริการ (ปรับราคาเพิ่มขึ้น เพื่อให้คณะได้ออกเดินทาง ตามความต้องการ) โดยทางบริษัทจะทำการแจ้งให้ท่านทราบก่อนล่วงหน้า
4. ท่านที่ต้องออกบัตรโดยสารภายในประเทศ (ตัวเครื่องบิน, รถทัวร์, รถไฟ) กรุณาติดต่อเจ้าหน้าที่ของบริษัทฯ ก่อนทุกครั้ง มิฉะนั้นทางบริษัทฯ จะไม่รับผิดชอบใดๆ ทั้งสิ้น เนื่องจากสายการบินอาจมีการปรับเปลี่ยนไฟล์ท หรือ เวลาบิน โดยไม่แจ้งให้ทราบล่วงหน้า
5. เงื่อนไขกรมธรรม์เป็นไปตามเงื่อนไขของบริษัทฯ ประกันเป็นผู้พิจารณา
6. หากมีสถานที่หรือร้านค้าที่ไม่สามารถเปิดให้บริการได้ภายหลัง โปรแกรมอาจมีการเปลี่ยนแปลงได้ตามความเหมาะสม โดยไม่แจ้งให้ทราบล่วงหน้า โดยส่วนนี้ทางบริษัทจะคำนึงถึงประโยชน์ของลูกค้าเป็นสิ่งสำคัญ หากกรณีที่จำเป็นจะต้องมีค่าใช้จ่ายเพิ่มทางบริษัทจะแจ้งให้ทราบล่วงหน้า
7. **กรณีพัก 3 ท่าน/ห้อง ทางโรงแรมจะทำการเสริมเตียงให้เท่านั้น การเสริมเตียงจะขึ้นอยู่กับนโยบายของโรงแรมนั้น ๆ (บางโรงแรมใช้เตียง SGL ในการเสริมเตียง บางโรงแรมจะใช้ฟูกในการเสริมเตียง) กรณีที่ห้อง TRP เต็ม ทางบริษัทฯ อาจจะต้องปรับไปนอนห้องพักสำหรับ 1 ท่าน 1 ห้องและสำหรับ 2 ท่าน 1 ห้อง โดยท่านจะต้องชำระค่าห้องพักเดี่ยว**
8. เนื่องจากสภาวะอากาศ จราจร สายการบิน หรือช่วงเทศกาลต่างๆ และตามกฎหมายของประเทศได้วัน รถบัสนำเที่ยวสามารถให้บริการวันละ 11 ชั่วโมง โปรแกรมอาจมีการเปลี่ยนแปลงได้ตามความเหมาะสม โดยไม่ต้องแจ้งให้ทราบล่วงหน้า

### อัตราค่าบริการนี้รวม

1. ค่าบัตรโดยสารโดยเครื่องบิน (ตัว) ไป และ กลับพร้อมคณะ ชั้นประหยัด (ECONOMY CLASS) รวมถึงค่าภาษีสนามบินและค่าภาษีน้ำมันทุกแห่ง กรณีต้องการอัปเกรด UPGRADE ใช้วีลแชร์ (WHEEL CHAIR) หรือ เปลี่ยนแปลงบัตรโดยสาร ไม่ว่าเที่ยวใดเที่ยวหนึ่ง กรุณาติดต่อเจ้าหน้าที่เป็นกรณีพิเศษ ทางบริษัทขอสงวนสิทธิ์ในการเรียกเก็บค่าใช้จ่ายตามจริงที่เกิดขึ้นกับผู้เดินทาง
2. **ค่าธรรมเนียมน้ำหนักกระเป๋าสำหรับโหลดใต้ท้องเครื่องไม่เกิน 20 ก.ก.(จำนวน 1 ใบ) และถือขึ้นเครื่องบินได้น้ำหนักไม่เกิน 7 ก.ก.ต่อท่าน (ตามเงื่อนไขของสายการบิน)**
3. ค่ารถรับ-ส่ง นำเที่ยวตลอดทริป
4. ค่าอาหารตามมือที่ระบุในรายการ
5. ค่าประกันอุบัติเหตุระหว่างเดินทางตามกรมธรรม์ วงเงินค่ารักษา 500,000.- / เสียชีวิต 1,000,000.- บาท (ตามเงื่อนไขกรมธรรม์ประกันอุบัติเหตุแบบกลุ่ม)
6. ค่าไกด์ ค่าเข้าชม และ ค่ายานพาหนะทุกชนิด ตามที่ระบุไว้ในรายการทัวร์ข้างต้น เจ้าหน้าที่บริษัท ฯ คอยอำนวยความสะดวกตลอดการเดินทาง
7. ค่าโรงแรมที่พัก ห้องละ 2-3 ท่าน กรณีห้องพักในเมืองที่ระบุไว้ในโปรแกรมมีเทศกาลวันหยุด มิวงานแฟร์ต่างๆ บริษัทขอจัดที่พักในเมืองใกล้เคียงแทน



WNCT-DEL189 AI\_เดลี ทัชมาฮาล อัคราฟอร์ด ชัยปุระ แอมเบอร์ฟอร์ด ซิตีพาเลซ แคชเมียร์ 10 วัน\_เม.ย.68

### อัตราค่าบริการนี้ไม่รวม

1. ค่าทิปไกด์ท้องถิ่นและคนขับรถ ท่านละ 2,500 บาท/ตลอดการเดินทาง/ต่อท่าน (ชำระที่สนามบินในวันเดินทาง)
2. ค่าทิปหัวหน้าทัวร์ (ไทย) ไม่ได้รวมอยู่ในค่าทิปไกด์ท้องถิ่นและคนขับรถ(\*\*ทั้งนี้ขึ้นอยู่กับความพึงพอใจของท่าน\*\*)
3. ค่าใช้จ่ายส่วนตัวนอกเหนือจากรายการที่ระบุ เช่น ค่าทำหนังสือเดินทาง ค่าโทรศัพท์ ค่าโทรศัพท์ทางไกล ค่าอินเทอร์เน็ต ค่าซักรีด มินิบาร์ในห้อง
4. VAT 7% และภาษีหัก ณ ที่จ่าย 3% กรณีต้องการออกใบเสร็จรับเงินในนามบริษัท

### เงื่อนไขการแจ้งยกเลิกการเดินทาง

#### กรณียกเลิก : (จองกรุ๊ป)

- ยกเลิกก่อนการเดินทาง 45 วัน บริษัทฯ จะคืนเงินค่ามัดจำให้ทั้งหมด โดยหักค่าใช้จ่ายที่เกิดขึ้นจริง ยกเว้นในกรณีวันหยุดเทศกาล, วันหยุดนักขัตฤกษ์ ยกเลิกก่อนการเดินทาง 60 วัน จะคืนเงินค่ามัดจำให้ทั้งหมด โดยหักค่าใช้จ่ายที่เกิดขึ้นจริง
- ยกเลิกน้อยกว่า 45 วัน ก่อนการเดินทาง หักค่าทัวร์ 50% จากราคาขาย และยึดเงินมัดจำทั้งหมดไม่ว่ากรณีใด ๆ ทั้งสิ้น
- ยกเลิกน้อยกว่า 30 วัน ก่อนการเดินทาง บริษัทฯ ขอสงวนสิทธิ์เก็บเงินค่าทัวร์ทั้งหมดไม่ว่ากรณีใด ๆ ทั้งสิ้น

#### กรณียกเลิก : (ตัดกรุ๊ป)

- ยกเลิกหรือเลื่อนการเดินทางต้องทำก่อนการเดินทาง 60 วัน บริษัทฯ จะคืนเงินค่ามัดจำให้ทั้งหมด ยกเว้นในกรณีวันหยุดเทศกาล, วันหยุดนักขัตฤกษ์ ทางบริษัทฯ ขอสงวนสิทธิ์ยึดเงินมัดจำโดยไม่มีเงื่อนไขใดๆทั้งสิ้น
- ยกเลิกการเดินทางภายใน 60 วัน ทางบริษัทฯ ขอสงวนสิทธิ์ยึดเงินมัดจำโดยไม่มีเงื่อนไขใดๆทั้งสิ้น
- ยกเลิกการเดินทางหลังชำระเต็มจำนวน ทางบริษัทฯ ขอสงวนสิทธิ์เก็บเงินค่าทัวร์ทั้งหมดโดยไม่มีเงื่อนไขใดๆทั้งสิ้น

#### กรณีเจ็บป่วย :

- กรณีเจ็บป่วย จนไม่สามารถเดินทางได้ ซึ่งจะต้องมีใบรับรองแพทย์จากโรงพยาบาลรับรอง บริษัทฯ จะทำการเลื่อนการเดินทางของท่านไปยังคณะต่อไป แต่ทั้งนี้ท่านจะต้องเสียค่าใช้จ่ายที่ไม่สามารถยกเลิกหรือเลื่อนการเดินทางได้ตามความเป็นจริง
- ในกรณีเจ็บป่วยกะทันหันก่อนล่วงหน้าเพียง 7 วันทำการ ทางบริษัทฯ ขอสงวนสิทธิ์ในการคืนเงินทุกกรณี





WNCT-DEL189 AI\_เดลี ทักษมาฮาล อัคราฟอร์ด ชัยปุระ แอมเบอร์ฟอร์ด ซิดีฟาเลซ แคชเมียร์ 10 วัน\_เม.ย.68

### เงื่อนไขและข้อควรทราบอื่น ๆ ที่ท่านควรทราบ

1. กรุณาอ่านศึกษารายละเอียดทั้งหมดก่อนทำการจอง เพื่อความถูกต้องและความเข้าใจตรงกันระหว่างท่านลูกค้าและบริษัทฯ และเมื่อท่านตกลงชำระเงินมัดจำหรือค่าทัวร์ทั้งหมดกับทางบริษัทฯ แล้ว ทางบริษัทฯ จะถือว่าท่านได้ยอมรับเงื่อนไขข้อตกลงต่างๆ ทั้งหมด
2. โปรแกรมอาจเปลี่ยนแปลงได้ตามความเหมาะสม โดยถือประโยชน์ลูกค้าเป็นสิ่งสำคัญ
3. ขอสงวนสิทธิ์การเก็บค่าน้ำมันและภาษีสนามบินทุกแห่งเพิ่ม หากสายการบินมีการปรับขึ้นก่อนวันเดินทาง
4. บริษัทฯ ขอสงวนสิทธิ์ในการเปลี่ยนเที่ยวบิน โดยไม่ต้องแจ้งให้ทราบล่วงหน้าอันเนื่องจากสาเหตุต่างๆ
5. บริษัทฯ จะไม่รับผิดชอบใดๆ ทั้งสิ้น หากเกิดกรณีความล่าช้าจากสายการบิน, การยกเลิกบิน, การประท้วง, การนัดหยุดงาน, การก่อการจลาจล, ภัยธรรมชาติ, การนำสิ่งของผิดกฎหมาย ซึ่งอยู่นอกเหนือความรับผิดชอบของบริษัทฯ
6. บริษัทฯ จะไม่รับผิดชอบใดๆ ทั้งสิ้น หากเกิดสิ่งของสูญหาย อันเนื่องมาจากความประมาทของท่าน, เกิดจากการโจรกรรม และอุบัติเหตุจากความประมาทของนักท่องเที่ยวเอง
7. เมื่อท่านตกลงชำระเงินมัดจำหรือค่าทัวร์ทั้งหมดกับทางบริษัทฯ แล้ว ทางบริษัทฯ จะถือว่าท่านได้ยอมรับเงื่อนไขข้อตกลงต่างๆ ทั้งหมด
8. รายการนี้เป็นเพียงข้อเสนอที่ต้องได้รับการยืนยันจากบริษัทฯ อีกครั้งหนึ่งหลังจากได้สำรองโรงแรมที่พักในต่างประเทศเรียบร้อยแล้ว โดยโรงแรมจัดในระดับใกล้เคียงกัน ซึ่งอาจจะปรับเปลี่ยนตามที่ระบุในโปรแกรม
9. การจัดการเรื่องห้องพัก เป็นสิทธิของโรงแรมในการจัดห้องให้กับกรุ๊ปที่เข้าพัก โดยมีห้องพักสำหรับผู้สูบบุหรี่ / ปลอดบุหรี่ได้ โดยอาจจะขอเปลี่ยนห้องได้ตามความประสงค์ของผู้ที่พัก ทั้งนี้ขึ้นอยู่กับความพร้อมให้บริการของโรงแรม และไม่สามารถรับประกันได้
10. กรณีผู้เดินทางต้องการความช่วยเหลือเป็นพิเศษ อาทิเช่น ใช้วีวีวีวี กรุณาแจ้งบริษัทฯ อย่างน้อย 7 วันก่อนการเดินทาง มิฉะนั้น บริษัทฯ ไม่สามารถจัดการได้ล่วงหน้าได้
11. มัคคุเทศก์ พนักงานและตัวแทนของผู้จัด ไม่มีสิทธิในการให้คำสัญญาใด ๆ ทั้งสิ้นแทนผู้จัด นอกจากนี้มีเอกสารลงนามโดยผู้มีอำนาจของผู้จัดกำกับเท่านั้น
12. ผู้จัดจะไม่รับผิดชอบต่อค่าใช้จ่ายต่างๆ ได้เนื่องจากเป็นการเหมาจ่ายกับตัวแทนต่างๆ ในกรณีที่ผู้เดินทางไม่ผ่านการพิจารณาในการตรวจคนเข้าเมือง-ออกเมือง ไม่ว่าจะ เป็นกองตรวจคนเข้าเมืองหรือกรมแรงงานของทุกประเทศในรายการท่องเที่ยว อันเนื่องมาจากการกระทำที่ส่อไปในทางผิดกฎหมาย การหลบหนี เข้าออกเมือง เอกสารเดินทางไม่ถูกต้อง หรือ การถูกปฏิเสธในกรณีอื่น ๆ
13. กรณีที่ท่านต้องออกตัวภายใน เช่น (ตัวเครื่องบิน, ตัวรถทัวร์, ตัวรถไฟ) กรุณาสอบถามที่เจ้าหน้าที่ทุก ครั้งก่อนทำการออกตัว เนื่องจากสายการบินอาจมีการปรับเปลี่ยนไฟล์ทบิน หรือเวลาบิน โดยไม่ได้แจ้งให้ทราบล่วงหน้า ทางบริษัทฯ จะไม่รับผิดชอบใด ๆ ในกรณี ถ้าท่านออกตัวภายในโดยไม่แจ้งให้ทราบและหากไฟล์ทบินมีการปรับเปลี่ยนเวลาบินเพราะถือว่าท่านยอมรับในเงื่อนไขดังกล่าว
14. กรณีใช้หนังสือเดินทางราชการ (เล่มน้ำเงิน) เดินทางเพื่อการท่องเที่ยวกับคณะทัวร์ หากท่านถูกปฏิเสธในการเข้า - ออกประเทศใด ๆ ก็ตาม ทางบริษัทฯ ขอสงวนสิทธิ์ไม่คืนค่าทัวร์และรับผิดชอบใด ๆ ทั้งสิ้น



WNCT-DEL189 AI\_เดลี ทัชมาฮาล อัคราฟอร์ด ชัยปุระ แอมเบอร์ฟอร์ด ซิตีพาลาเซส แคชเมียร์ 10 วัน\_เม.ย.68

### เอกสารทำวีซ่าออนไลน์ (E-VISA) อินเดีย

- 1.สแกนหน้าพาสปอร์ตสีที่ชัดเจน หน้าหนังสือเดินทางที่มีอายุการใช้งานเหลือไม่น้อยกว่า 6 เดือน (นับจากวันเดินทาง)
- 2.รูปถ่ายสีขนาด 2x2 นิ้ว พื้นหลังสีขาว หน้าตรง ไม่ยิ้ม ไม่เบลอ (ไม่เอารูปถ่ายข้าราชการ)
- 3.กรอกแบบฟอร์มขอวีซ่าตามที่บริษัทส่งไปให้ (ไม่ยุ่งยากครับ)
- 4.อินเดียฟรีวีซ่า แต่ยังคงต้องกรอกแบบฟอร์มยื่นขอวีซ่าปกติครับ

### หมายเหตุ

1. หากกรณีที่คุณไม่อนุมัติการขอวีซ่าออนไลน์ (E-VISA) ทางลูกค้าจะต้องยื่นขอวีซ่าเดี่ยวและไซร์ตัวที่สถานทูต โดยบริษัทฯ จะรับผิดชอบค่าวีซ่าให้ครับ (ลูกค้าไม่ต้องจ่ายเพิ่ม)
2. สำหรับลูกค้าที่เคยได้รับวีซ่าอินเดียมาก่อน กรุณาแนบสำเนาหน้าของวีซ่าเก่ามาพร้อมกับเอกสารการยื่นขอวีซ่า





WNCT-DEL189 AI\_เดลี ทัชมาฮาล อัคราฟอร์ด ชัยปุระ แอมเบอร์ฟอร์ด ซิตีพาลาเซส แคชเมียร์ 10 วัน\_เม.ย.68

## E - VISA INDIA

### กรุณา กรอกข้อมูลประวัติส่วนตัว เพื่อประกอบการยื่นขอ E-VISA

ชื่อ - นามสกุล (คำนำหน้าชื่อ) .....

ใบเปลี่ยนชื่อ (ถ้ามี) .....

หมายเลข พาสปอร์ต .....

ที่อยู่ตามบัตรประชาชน (ขอเป็นภาษาอังกฤษ) .....

.....

รหัสไปรษณีย์ .....

ศาสนา .....

อาชีพ.....ตำแหน่ง.....

สถานที่ทำงาน.....

ที่อยู่ของที่ทำงาน.....

เบอร์โทรศัพท์ที่บ้าน (ถ้ามี).....เบอร์มือถือ (ถ้ามี).....

ประวัติการศึกษา.....

ชื่อบิดา.....สัญชาติ.....จังหวัดที่เกิด.....

ชื่อมารดา.....สัญชาติ.....จังหวัดที่เกิด.....

สถานภาพ

โสด

สมรส ชื่อคู่สมรส..... จังหวัดที่เกิด.....

**ประวัติการเดินทางในอดีต**

เคยเดินทางไปประเทศไหนบ้าง .....

เคยเดินทางไปประเทศอินเดียไหม

ไม่เคย

เคย ช่วยระบุหมายเลขวีซ่าของเก่า .....วันที่ออกวีซ่า.....สถานที่ออกวีซ่า.....

ที่พักที่อินเดีย (ถ้ามี).....

บุคคลที่ติดต่อได้ที่เมืองไทย .....เบอร์โทรศัพท์.....

ที่อยู่.....

\*\*\* การสมัครวีซ่าอินเดียต้องใช้ข้อมูลภาษาอังกฤษ กรุณากรอกเป็นภาษาอังกฤษนะคะ \*\*\*





## รายละเอียดการชำระค่าบริการ



**ธนาคารสกลกรไทย**  
**เลขบัญชี 136-2-59606-4**  
**ชื่อบัญชี บริษัท บีทูซี ทราเวล จำกัด**

หากเป็นบัญชีอื่นที่ไม่ใช่ชื่อ บริษัท ทางบริษัทจะไม่รับผิดชอบทุกกรณี



**ธนาคารไทยพาณิชย์**  
**เลขบัญชี 120-2-42387-2**  
**ชื่อบัญชี นายประทีป โควิสุทธิ์**



**ธนาคารสกลกรไทย**  
**เลขบัญชี 683-2-13354-8**  
**ชื่อบัญชี นายประทีป โควิสุทธิ์**



**ธนาคารกรุงเทพ**  
**เลขบัญชี 053-7-01842-6**  
**ชื่อบัญชี นายประทีป โควิสุทธิ์**

หากเป็นบัญชีอื่นที่ไม่ใช่ชื่อ นายประทีป โควิสุทธิ์ ทางบริษัทจะไม่รับผิดชอบทุกกรณี