



อัพทัวร์ แอนด์ ทราเวล
UP TOUR & TRAVEL
 27 ถนนนราธิวาสราชนครินทร์ ซอย 20
 แขวงช่องนนทรี เขตยานนาวา กรุงเทพฯ 10120
 Tel : 02-120-4918
 Hotline : 088-636-4614

E-Mail : uptourandtravel@outlook.com
 Line @ : uptour
 Facebook : Up tour and Travel
 www.uptourandtravel.com



TAT License : 11-09921

SAKURA TOKYO FUJI NAGOYA 7 DAY 4 NIGHT BY THAI AIRWAY



Japan
 いっしょに
 " อิชิชิยามะ "

เทศกาลซากุระสวยสด งดงามเมืองคลาสสิก

SAKURA TOKYO FUJI NAGOYA



สวนอุเอโนะ ซากุระ - อุทยานแห่งชาติชินจูกุเกียวเอิน
 คามาคุระ - พระใหญ่ไดบุตสึ - ศาลเจ้าทซึรุงะโอะกะ อะจิมันงุ
 คุระเข้าคาคิจิ - ออนเซน
 ยากิซากิ พาร์ค - หมู่บ้านอิยาชิโนะ
 สวนผลไม้โทโคคุซัง - ซ้อปิ้งซาคาเอะ

- สวนโมมิจيامะในสวนปราสาทซุบุ
- ปราสาทซุบุ - ศาลเจ้าชิโอะกะเซ็นเก็น
- เมืองฮามามัตสึ - เมืองนาโกย่า
- สวนฮามามัตสึฟลาวเวอร์ปาร์ค
- TOKI PREMIUM OUTLETS



2-8 เม.ย.

7 วัน 4 คืน

69,900.-

TOP -315



อัพทัวร์ แอนด์ ทราเวล
UP TOUR & TRAVEL

27 ถนนนราธิวาสราชนครินทร์ ซอย 20
แขวงช่องนนทรี เขตยานนาวา กรุงเทพฯ 10120
Tel : 02-120-4918
Hotline : 088-636-4614

E-Mail : uptourandtravel@outlook.com
Line @ : uptour
Facebook : Up tour and Travel
www.uptourandtravel.com



TAT License : 11-09921

กำหนดการเดินทาง : 02 - 08 เมษายน 2568

วัน	รายการท่องเที่ยว	เช้า	เที่ยง	เย็น	โรงแรมที่พัก
02	สนามบินสุวรรณภูมิ - สนามบินนาริตะ TG 640 (22.10 - 06.10)				
03	สนามบินนาริตะ - สวนอเอโนะ ซากุระ - อุทยานแห่งชาติชินจูกุเกียวเอน				SHINJUKU GRAND BELL HOTEL หรือ เทียบเท่า
04	เมืองคามาคุระ - พระใหญ่ไดบุตสึ - ศาลเจ้าทซึรุงะโอะกะ สะจิมังกุ - กระเช้าคาคิจิ - ออนเซน				FUJI MIHANA ONSEN HOTEL หรือเทียบเท่า
05	ยากิซากิ พาร์ค - หมู่บ้านอียาชิโนะ - สวนโมมิจियามะในสวนปราสาทซุนปู - ปราสาทซุนปู - ศาลเจ้าชิโอเกะเซ็นเกิน - เมืองฮามามัตสึ				HAMAMATSU OKURA HOTEL หรือเทียบเท่า
06	สวนฮามามัตสึฟลาวเวอร์พาร์ค - TOKI PREMIUM OUTLETS - เมืองนาโกย่า				NAGOYA IBIS HOTEL หรือเทียบเท่า
07	สวนผลไม้โทโกคุซัง - ซุปป์ิงซากาอะ - สนามบินนาโกย่า				
08	สนามบินนาโกย่า- สนามบินสุวรรณภูมิ TG 647 (00.30 - 04.30)				

ลำดับ	วันเดินทาง	ราคา ผู้ใหญ่	เด็กมีเตียง (6-11ปี)	เด็ก ไม่มีเตียง (2-5ปี)	พักเดี่ยว	ราคาไม่ รวมตัว
ราคานี้ยังไม่รวมค่าทิปไกด์และคนขับ 700 บาท / ท่าน						
1	02 - 08 เมษายน 2568	69,900	64,900	60,900	9,900	39,900



**วันที่ 02 เมษายน
 2568**

สนามบินสุวรรณภูมิ – สนามบินนาริตะ



เวลา 19.00 น. พร้อมกันที่ **สนามบินสุวรรณภูมิ**
 อาคารผู้โดยสารขาออกระหว่างประเทศเคาน์เตอร์
สายการบินไทยแอร์เวย์ เจ้าหน้าที่คอยให้การ
 ต้อนรับ ดูแลด้านเอกสาร เช็คอิน และสัมภาระใน
 การเดินทาง

เวลา 22.10 น. ออกเดินทางสู่ **สนามบินนาริตะ**
 ประเทศญี่ปุ่น โดย **สายการบินไทยแอร์เวย์** เที่ยวบินที่
 TG 640



บริการอาหารร้อนบนเครื่อง

**สนามบินนาริตะ – สวนอุเอโนะ ซากุระ –
 อุทยานแห่งชาติชินจูกุเกียวเอน**

**วันที่ 03 เมษายน
 2568**

เวลา 06.10 น. เดินทางถึง **สนามบินนาริตะ** ประเทศ
 ญี่ปุ่น นำท่านผ่านขั้นตอนการตรวจคนเข้าเมืองและ
 ศุลกากร

เวลาญี่ปุ่น เร็วกว่าประเทศไทย 2 ชั่วโมง





สวนอุเอโนะ (Ueno Park) เรียกได้ว่าเป็นสวนสาธารณะขนาดใหญ่ของโตเกียว โดยภายในมีทั้งวัด ศาลเจ้า ทะเลสาบ และสวนสัตว์ มีต้นไม้มากมาย ให้บรรยากาศร่มรื่นจึงเป็นสถานที่ที่ชาวโตเกียวนิยมมาพักผ่อนกันมีต้นซากุระเรียงรายอยู่ทั้งสองข้างยาวไปตามทางเดินภายในสวน มีจำนวนมากกว่า 1,000 ต้น ซึ่งมักจะบานช่วงประมาณปลายเดือนมีนาคมถึงต้นเดือนเมษายน ทำให้ดึงดูดผู้คนจำนวนมากมาเยี่ยมชมในเทศกาลชมดอกซากุระ หรือที่เรียกกันว่า เทศกาลงานฮานามิ



รับประทานอาหารกลางวัน ณ ภัตตาคาร

สวนชินจูกุเจียวเอน (Shinjuku Gyoen) ตั้งอยู่ภายในย่านชินจูกุ (Shinjuku) ของเมืองโตเกียว (Tokyo) สวนชินจูกุเจียวเอนแห่งนี้ นับว่าเป็นสวนสาธารณะขนาดใหญ่ที่สุดและเป็นที่ยอดนิยมที่สุดของกรุงโตเกียวเนื่องจากเกิดขึ้นในช่วงสมัยเอโดะราว ๆ ปี ค.ศ. 1603-1867 สวนชินจูกุเจียวเอนเมื่อก่อนนี้เคยเป็นที่อยู่ขุนนางที่อยู่อาศัยของขุนนางผู้ปกครองโตเกียว ต่อมาได้ถูกตัดแปลงให้เป็นสวนพฤกษศาสตร์ และกลายเป็นของราชวงศ์ในปี 1903 เป็นที่สำหรับพักผ่อนหย่อนใจ และให้ความบันเทิงแก่แขกผู้มาเยือน แต่ในช่วงสงครามโลกครั้งที่ 2 สวนแห่งนี้ได้ถูกทำลายทั้งหมด ในปี 1949 จึงสร้างใหม่แล้วเสร็จ เปิดให้ประชาชนทั่วไป ถือได้ว่าเป็นสวนที่มีขนาดใหญ่และจัดแต่งแปลงโซนอย่างลงตัวมาก ๆ แห่งนี้





รับประทานอาหารค่ำ ณ ภัตตาคาร

นำท่านเข้าสู่ที่พัก **SHINJUKU GRAND BELL HOTEL** หรือเทียบเท่า



เมืองคามาคุระ - พระใหญ่ไดบุตสึ -
 ศาลเจ้าทซึรุงะโอะกะ สะจิมังกุ - กระเช้าคาจิคาจิ

วันที่ 04 เมษายน
 2568

รับประทานอาหารเช้า ณ ห้องอาหารของโรงแรม



พระใหญ่ (Daibutsu) หรือที่ได้รับการขนานนามว่า **Great Buddha of Kamakura** พระใหญ่แห่งคามาคุระนั้นประดิษฐานอยู่ที่วัดโคโตคุอิน (Kotokuin Temple) นับว่าเป็นสัญลักษณ์ที่สำคัญมาก ๆ ของเมืองคามาคุระโดยถือเป็นรูปปั้นพระที่สูงเป็นอันดับสองของญี่ปุ่นจะเป็นรองก็แค่เพียงพระใหญ่ที่วัดโทไดจิเมืองนาราเท่านั้นเอง ก่อนหน้าที่ในเริ่มแรกนั้นองค์พระท่านไม่ได้ตั้งอยู่ด้านนอกอย่างที่เห็น ๆ อยู่อย่างในปัจจุบันแต่เดิมที่เนื้ขององค์พระนั้นได้ประดิษฐานอยู่ภายในอาคารวัด แต่เมื่อ

ประมาณศตวรรษที่ 14 และ 15 อาคารของวัดหลายส่วนได้ถูกพายุไต้ฝุ่นทำลายลง ทำให้เหลือแต่องค์พระใหญ่ตั้งอยู่โดยไม่ได้สร้างอาคารขึ้นมาครอบใหม่ ซึ่งก็ถือเป็นเรื่องที่หาดูได้ยากมาก ๆ เลยทีเดียว

รับประทานอาหารกลางวัน ณ ภัตตาคาร



ศาลเจ้าทซึรุงะโอะกะ ฮะจิมังกุ (Tsurugaoka Hachimangu) นับเป็นศาลเจ้าที่มีชื่อเสียงมากที่สุดของเมืองคามาคุระ เนื่องจากศาลเจ้าแห่งนี้ถูกสร้างมาเป็นเวลาเกือบ ๆ จะพันปีแล้ว เรียกได้ว่ามีประวัติความเป็นมาอย่างนานและเป็นศาลเจ้าที่เก่าแก่ของ ๆ ของเมืองนี้เลยทีเดียว ศาลเจ้านี้สร้างขึ้นเพื่ออุทิศให้ Hachiman เทพเจ้าที่ตระกูลมินาโมโตะและเหล่าซามูไรให้การนับถือ ถูกสร้างขึ้นเมื่อประมาณปี ค.ศ. 1063 โดย มินาโมโตะ โยริโยชิ (Minamoto Yoriyoshi) ซึ่งเป็นโชกุนคนแรกของเมืองคามาคุระ เรียกได้ว่าเป็นอีกหนึ่งแลนด์มาร์กสำคัญ



กระเช้าคาคิจิคาจิภูเขาเทนโจ (Kachi Kachi Ropeway)
ระยะทาง 400 เมตร เชื่อมต่อชายฝั่งตะวันออกของทะเลสาบคาวากูจิโกะ กับตาดฟ้าชมวิวกัลสยอดภูเขาเทนโจ (Mount Tenjo) สูงประมาณ 1,000 เมตรเหนือระดับน้ำทะเลที่มีทัศนียภาพอันงดงามของทะเลสาบด้านล่างร่วมกับภูเขาไฟฟูจินักท่องเที่ยวที่ต้องการความท้าทาย มีเส้นทางเดินป่าจากตาดฟ้าชมวิวลงเนินไปยังสถานีกระเช้าด้านล่าง ใช้เวลา 30 นาที



นำท่านเข้าสู่ที่พัก **FUJI MIHANA ONSEN HOTEL** หรือเทียบเท่า

รับประทานอาหารค่ำ ณ ห้องอาหารของโรงแรม



หลังจากรับประทานอาหารค่ำแล้ว ให้ท่านได้อาบน้ำแร่เพื่อสุขภาพ
 เพิ่มวิตามินผิวให้กับร่างกาย ผ่อนคลายความเมื่อยล้าได้อย่างเต็มที่



วันที่ 05 เมษายน
 2568

ยากิซากิ พาร์ค - หมู่บ้านอียาชิโนะ -
 สวนโมมิจियามะในสวนปราสาทซุนปู - ปราสาทซุนปู -
 ศาลเจ้าชิชิโอะกะเซ็นเกิน - ออนเซน

รับประทานอาหารเช้า ณ ห้องอาหารของโรงแรม

สวนสาธารณะยากิซากิ (Yagisaki Park) สวนสาธารณะ
 ทางด้านทิศใต้ของทะเลสาบคาวากูจิโกะ มีซากุระอยู่เรียง
 รายอยู่ริมทะเลสาบ ภายในบริเวณสวนจะมีลักษณะเป็น
 เนินเขาเตี้ยๆ เมื่อขึ้นไปยืนบนนั้นจะมองเห็นภูเขาไฟฟูจิ
 ได้ชัดเจน เป็นจุดที่มีคนนิยมไปถ่ายรูปกันมาก ๆ





พิพิธภัณฑ์หมู่บ้านอิยาชิโนซาโตะ (Iyashi no Sato) ตั้งอยู่ในพื้นที่ที่เคยเป็นหมู่บ้านเกษตรกรรมบนชายฝั่งทิศตะวันตกของทะเลสาบไซโกะ (Lake Saiko) ซึ่งถูกพายุไต้ฝุ่นพัดถล่มในปี 1966 จนกระทั่งต่อมาอีก 40 ปีได้รับการบูรณะขึ้นใหม่ให้เป็นแบบดั้งเดิม และเปิดเป็นพิพิธภัณฑ์กลางแจ้งให้ประชาชนได้เข้าชมศึกษาเรียนรู้เกี่ยวกับวัฒนธรรม ลองและซื้อสินค้าหัตถกรรมแบบดั้งเดิม



รับประทานอาหารกลางวัน ณ ภัตตาคาร

สวนปราสาทซุนปู สวนสาธารณะที่สวยงามซึ่งครั้งหนึ่งเคยเป็นบ้านของโทกุกะวะ อิเอะยะสุ แม้ว่าตัวปราสาทและสิ่งก่อสร้างดั้งเดิมส่วนใหญ่จะถูกทำลายลงไปแล้ว แต่พื้นที่และสถานที่พักผ่อนในเขตปราสาทปราสาทซุนปูมีบทบาทสำคัญในประวัติศาสตร์มากทีเดียว เนื่องจากที่นี่คือสถานที่ที่โชกุนโทกุกะวะ อิเอะยะสุเติบโตขึ้นมาในฐานะตัวประกันของแคว้นฝ่ายตรงข้าม และเขาได้กลับมาสู่ปราสาทอีกครั้งหลังจากที่ได้ขึ้นเป็นโชกุนแล้ว จากนั้นจึงอาศัยอยู่ที่นั่นจนกระทั่งเสียชีวิตในปี ค.ศ. 1616 ตัวปราสาทถูกเผาทำลายลงในปี ค.ศ. 1607 ถูกสร้างขึ้นใหม่แล้วก็ถูกทำลายลงไปในเหตุการณ์เพลิงไหม้อีกครั้งในปี ค.ศ. 1635 ปราสาทซุนปูถูกทำลายลงเมื่อสิ้นสุดยุคศักดินา ส่วนกำแพงนั้นได้ถล่มลงมาในช่วงที่เกิดแผ่นดินไหวครั้งใหญ่เมื่อปี ค.ศ. 1854 แต่ประตูและหอคอยหลายแห่งถูกสร้างขึ้นใหม่ในช่วงไม่กี่ทศวรรษที่ผ่านมา หนึ่งในนั้นคือประตูอิงาชิโกมง ที่สร้างขึ้นในรูปแบบที่เรียกว่าประตูปิดตาย เนื่องจากผู้โจมตีที่เข้ามาจากทางลานปราสาทจะถูกสังหารด้วยปืนและธนูไฟฟ้าจากกำแพงทั้งสี่ด้าน



อัพทัวร์ แอนด์ ทราเวล
UP TOUR & TRAVEL
 27 ถนนนราธิวาสราชนครินทร์ ซอย 20
 แขวงช่องนนทรี เขตยานนาวา กรุงเทพฯ 10120
 Tel : 02-120-4918
 Hotline : 088-636-4614

E-Mail : uptourandtravel@outlook.com
 Line @ : [uptour](https://www.line.me/tv/uptour)
 Facebook : [Up tour and Travel](https://www.facebook.com/uptourandtravel)
www.uptourandtravel.com



TAT License : 11-09921



ศาลเจ้าชิชิโอะกะเซ็นเกิน เป็นชื่อที่ใช้เรียกรวมศาลเจ้าสามแห่งได้แก่ ศาลเจ้าคัมเบะ ศาลเจ้าอาซามะ และศาลเจ้าโอโทชิมิโอะยะ ศาลเจ้าแห่งนี้เป็นที่นับถือมาแต่โบราณในฐานะศาลเจ้าศูนย์รวมเทพเจ้าของเมืองสึรุกะ และเคยเป็นที่ล้อมใส่ของท่านโทกุงาวะในสมัยเอโดะ กลุ่มอารามอันงามสง่ามีสีสันสดใสด้วยการทาสีไม้ อาคารทั้ง 26 หลังของที่นี่ได้รับการขึ้นทะเบียนเป็นสมบัติทางวัฒนธรรมของญี่ปุ่น

รับประทานอาหารค่ำ ณ ภัตตาคาร

นำท่านเข้าสู่ที่พัก **HAMAMATSU OKURA HOTEL** หรือเทียบเท่า





วันที่ 06 เมษายน
2568

สวนสามามัตสึฟลาวเวอร์ปาร์ค – TOKI PREMIUM OUTLETS

รับประทานอาหารเช้า ณ ห้องอาหารของโรงแรม

สวนดอกไม้ฮะมะมัตสึ ผู้ชื่นชอบดอกไม้มานานาพันธุ์จะเพลิดเพลินไปกับสวนดอกไม้ฮะมะมัตสึแห่งนี้เป็นอย่างยิ่ง ด้วยพื้นที่สวนพฤกษศาสตร์กว่า 300,000 ตารางเมตร ซึ่งมีพืชพรรณกว่า 3,000 ชนิด ทำให้ที่นี่ตอบโจทยความ ต้องการของทุกคน สรรพพุ่มดอกไม้ที่อุทิศพื้นที่ให้เพียงกับดอกไม้ลิลิปมากมาย ดอกอาซาเลียอวดดอกสวย ดอกไอริสที่ดูสูงส่ง และดอกไฮเดรนเยียที่ดูคล้ายลูกไม้ฉลุ นอกจากนี้สวนแห่งนี้ยังเป็นที่ตั้งของต้นซากุระคังซังจิและต้นซากุระฮินะ ที่จะบานในช่วงต้นเดือนมีนาคม



รับประทานอาหารกลางวัน ณ ภัตตาคาร

โทกิ พรีเมียม เอาท์เล็ต เรียงรายไปด้วยร้านค้ากว่า 140 ร้านที่จำลองในเหมือนกับถนนที่สวยงามของโคโลราโดของสหรัฐอเมริกาที่อยู่รายล้อมไปด้วยเทือกเขาร็อคกี้อันยิ่งใหญ่ มีสินค้าเอาท์เล็ตทั้งแบรนด์ญี่ปุ่นและแบรนด์ต่างประเทศ คุณสามารถเพลิดเพลินกับการช้อปปิ้งได้ตลอดทั้งวัน มีสิ่งของที่คุณสามารถเลือกได้อย่างมากมาย ไม่เฉพาะแต่สินค้าแฟชั่นเท่านั้นแต่ยังมีของตกแต่งภายในรวมถึงเครื่องสำอางค์ด้วย



อัพทัวร์ แอนด์ ทราเวล
UP TOUR & TRAVEL
27 ถนนนราธิวาสราชนครินทร์ ซอย 20
แขวงช่องนนทรี เขตยานนาวา กรุงเทพฯ 10120
Tel : 02-120-4918
Hotline : 088-636-4614

E-Mail : uptourandtravel@outlook.com
Line @ : uptour
Facebook : Up tour and Travel
www.uptourandtravel.com



TAT License : 11-09921



รับประทานอาหารค่ำ อิสระตามอัธยาศัย

นำท่านเข้าสู่ที่พัก NAGOYA IBIS HOTEL หรือเทียบเท่า

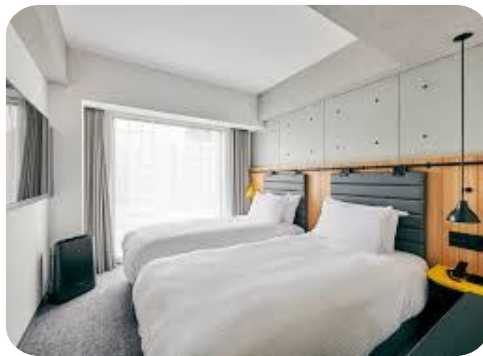

วันที่ 07 เมษายน
2568

สวนผลไม้โทโกคุซัง - ซ้อปิ้งซาคาอะ - สนามบินนาโกย่า

รับประทานอาหารเช้า ณ ห้องอาหารของโรงแรม



สวนผลไม้โทโกคุซัง (Togokusan Fruit Park) สวนผลไม้โทโกคุซังตั้งอยู่ที่เชิงเขาโทโกคุในแถบชานเมืองของนาโกย่า โดยเป็น 1 ใน 3 สวนเกษตรเอกชนประสงค์ที่ช่วยในการส่งเสริมการปลูกผลไม้ของเมือง ไปจนถึงการเปิดให้ผู้สนใจได้ศึกษาเรียนรู้การทำฟาร์มผลไม้ในเวลาเดียวกัน ส่วนใหญ่ใหญ่แล้วผลไม้เหล่านั้นจะมีการปลูกไปตามฤดูกาลต่าง ๆ สลับเปลี่ยนกันไปทั้งปี ไฮไลท์ของ Togokusan Fruit Park จะเป็นอาคารเรือนกระจกซึ่งจะเป็นการปลูกผลไม้ในเขตร้อนยอดฮิต รวมไปถึงผลไม้

เขตร้อนที่หายากกว่า 100 ชนิด ทำการเปิดให้เข้าชมกันอย่างใกล้ชิด แลยังมีร้านค้าให้ได้เลือกชิม ซอปปิ้ง ไม่ว่าจะเป็นผลไม้สด ผลไม้แปรรูป และขนมต่าง ๆ

รับประทานอาหารกลางวัน ณ ภัตตาคาร

ย่านซากาเอะ เป็นย่านการค้าในตัวเมืองสุดคึกคักและเป็นแหล่งบันเทิงที่เต็มไปด้วยร้านเสื้อผ้าและห้างสรรพสินค้าสมัยใหม่ เช่น Sunshine Sakae ซึ่งมีชิงช้าสวรรค์ Sky Boat สูงลิบ ทั้งยังมีท้องฟ้าจำลองอันโด่งดังในพิพิธภัณฑ์วิทยาศาสตร์เมืองนาโกย่าและการจัดแสดงภาพวาดแบบเหนือจริงของ Kansuka Yamamoto ในพิพิธภัณฑ์ศิลปะเมืองนาโกย่าอันโดดเด่น ซึ่งอาคารทั้งสองแห่งนี้ตั้งอยู่ในสวนสาธารณะ Shirakawa นอกจากนี้ยังมีผู้คนมากมายใช้บริการร้านราเมนแบบแก้อีบาร์ และมาเที่ยวชมอาคารสูงที่เจิดจ้าด้วยแสงไฟซึ่งมีฉับและคล้อยอยู่หลายแห่ง





อัพทัวร์ แอนด์ ทราเวล
UP TOUR & TRAVEL

27 ถนนนราธิวาสราชนครินทร์ ซอย 20
แขวงช่องนนทรี เขตยานนาวา กรุงเทพฯ 10120
Tel : 02-120-4918
Hotline : 088-636-4614

E-Mail : uptourandtravel@outlook.com
Line @ : uptour
Facebook : Up tour and Travel
www.uptourandtravel.com



TAT License : 11-09921

รับประทานอาหารค่ำ อิสระตามอัธยาศัย

ถึงเวลาอันสมควร นำท่านเดินทางไปสู่ สนามบินนาโกย่า

วันที่ 08 เมษายน
2568

สนามบินนาโกย่า – สนามบินสุวรรณภูมิ

เวลา 00.30 น. ออกเดินทางสู่ สนามบินสุวรรณภูมิ กรุงเทพฯ ฯ
โดยสายการบินไทยแอร์เวย์ เที่ยวบินที่ TG 647

เวลา 04.30 น. เดินทางถึง สนามบินสุวรรณภูมิ กรุงเทพฯ ฯ
โดยสวัสดิภาพพร้อมกับความประทับใจ



เงื่อนไขการจองทัวร์

อัตรานี้รวม

- ✓ ราคานี้รวมภาษีน้ำมัน ณ วันที่ 01 สิงหาคม 2566 และ ทางบริษัทฯ ขอสงวนสิทธิ์ในการปรับภาษีน้ำมันขึ้น หากทางสายการบินมีการเรียกเก็บเพิ่มเติม โดยทางบริษัทฯ จะแจ้งให้ทราบก่อนการออกตั๋วเครื่องบิน
- ✓ ค่าตัวเครื่องบินไป-กลับ ตามเส้นทางที่ระบุ
- ✓ ค่าภาษีสนามบินทุกแห่งตามรายการที่ระบุ
- ✓ ค่าพาหนะรับส่งตามรายการนำเที่ยวที่ระบุ
- ✓ ค่าโรงแรมห้องพัก 2-3 ท่านต่อห้องตามรายการที่ระบุ
- ✓ ค่าอาหาร เครื่องดื่มตามรายการที่ระบุ
- ✓ ค่าเข้าชมสถานที่ต่างๆ ตามรายการที่ระบุ
- ✓ ค่าประกันอุบัติเหตุคุ้มครองในวงเงินท่านละ 1,000,000 บาท
- ✓ ค่าเบี้ยประกัน อุบัติเหตุในระหว่างการเดินทางท่องเที่ยว วงเงินประกันท่านละ 500,000 บาท (ไม่ครอบคลุมถึง สุขภาพ อากาศเจ็บป่วย หรือ โรคประจำตัว) กรณีเสียชีวิต จากอุบัติเหตุระหว่างการเดินทางท่องเที่ยว วงเงินประกัน ท่านละ 1,000,000 บาท (เงื่อนไขตามกรมธรรม์)

อัตรานี้ไม่รวม

- ✗ ค่าทำหนังสือเดินทาง หรือ พาสปอร์ต วัคซีนพาสปอร์ต
- ✗ ค่าใช้จ่ายส่วนตัวนอกเหนือในรายการ เช่น ค่าโทรศัพท์, ค่าซักรีด, ค่าเครื่องดื่มและอาหารที่สั่งเพิ่มเติมจากรายการที่ทางบริษัทฯ จัดให้เป็นต้น
- ✗ ค่าน้ำหนักกระเป๋าเดินทางในกรณีน้ำหนักเกินกว่าสายการบินกำหนด
- ✗ ค่าธรรมเนียมในการยื่นใบอนุญาตสำหรับคนต่างด้าวที่กลับเข้าประเทศ
- ✗ ค่าภาษีน้ำมันที่ทางสายการบินมีการเรียกเก็บเพิ่มเติม หรือมีการเปลี่ยนแปลงกะทันหัน
- ✗ ค่าภาษีมูลค่าเพิ่ม 7% และ ค่าภาษีหัก ณ ที่จ่าย 3% ซึ่งต้องจ่ายเพิ่มจากราคาค่าทัวร์
- ✗ ค่าทิปไกด์และคนขับ 700 บาท / ท่าน

หมายเหตุ : อายุ 6 เดือน - ไม่ถึง 1 ปี และ อายุ 76 - 85 ปี
ค่าประกันอุบัติเหตุคุ้มครองในวงเงินท่านละ 500,000 บาท



อัพทัวร์ แอนด์ ทราเวล
UP TOUR & TRAVEL

27 ถนนราชมาราชนครินทร์ ซอย 20
แขวงช่องนนทรี เขตยานนาวา กรุงเทพฯ 10120
Tel : 02-120-4918
Hotline : 088-636-4614

E-Mail : uptourandtravel@outlook.com
Line @ : uptour
Facebook : Up tour and Travel
www.uptourandtravel.com



TAT License : 11-09921

เงื่อนไขการชำระเงิน

เมื่อท่านทำการจองทัวร์กับทางบริษัท

- ขอเรียกเก็บมัดจำค่าทัวร์ท่านละ 25,000 บาท
- ส่วนที่เหลือต้องชำระทั้งหมด 20 วัน ก่อนการเดินทาง

เงื่อนไขการยกเลิก

***** กรุณาพิจารณาเงื่อนไขต่างๆ และเงื่อนไขการยกเลิกทัวร์ของบริษัท ก่อนทำการจองทัวร์ หากท่านได้ทำการจองทัวร์ ทางบริษัท ถือว่าท่านได้รับทราบและยอมรับเงื่อนไขทุกอย่างเรียบร้อยแล้ว *****

- | | |
|---|----------------------------------|
| ➔ ยกเลิกก่อนการเดินทาง 45 วัน | หักค่าใช้จ่ายตามจริงที่เกิดขึ้น |
| ➔ ยกเลิกก่อนการเดินทาง 15 - 44 วัน | หักค่าใช้จ่าย 50 % ของราคาทัวร์ |
| ➔ ยกเลิกก่อนการเดินทาง 8 - 14 วัน | หักค่าใช้จ่าย 75 % ของราคาทัวร์ |
| ➔ ยกเลิกก่อนการเดินทาง 1 - 7 วัน | หักค่าใช้จ่าย 100 % ของราคาทัวร์ |
| ➔ ผู้เดินทางไม่สามารถเข้า - ออกเมืองได้ เนื่องจากเอกสารปลอม หรือการห้ามของเจ้าหน้าที่ หรือ ไม่ว่าด้วยเหตุผลใดใด | หักค่าใช้จ่าย 100 % ของราคาทัวร์ |

หมายเหตุ (สำคัญมาก ผู้โดยสารที่เดินทางต้องรับทราบ และยินยอม ก่อนการเดินทาง)

- รายการอาจมีการเปลี่ยนแปลงตามความเหมาะสม เนื่องจากความล่าช้าของสายการบิน โรงแรม ที่พัก การจราจร เหตุการณ์ทางการเมือง การนัดหยุดงาน การก่อกบฏ อุบัติเหตุ สภาพอากาศ ภัยธรรมชาติ วิกฤติภัย อัคคีภัย หรือไม่ว่าจะด้วยสาเหตุใดๆ ก็ตาม (ซึ่งเป็นเหตุการณ์ที่เหนือการควบคุมจากทางบริษัททัวร์ฯ) โดยทางบริษัทจะคำนึงถึงความปลอดภัยของลูกค้าเป็นสำคัญ
- หากสถานที่ท่องเที่ยวใดที่ไม่สามารถเข้าชมได้ไม่ว่าด้วยสาเหตุใดก็ตาม ทางบริษัทขอสงวนสิทธิ์ในการไม่คืนค่าใช้จ่าย เนื่องจากทางบริษัทได้ทำการจองและถูกเก็บค่าใช้จ่ายไปแล้ว



อัพทัวร์ แอนด์ ทราเวล
UP TOUR & TRAVEL

27 ถนนราชมาราชนครินทร์ ซอย 20
แขวงช่องนนทรี เขตยานนาวา กรุงเทพฯ 10120
Tel : 02-120-4918
Hotline : 088-636-4614

E-Mail : uptourandtravel@outlook.com
Line @ : [uptour](https://www.line.me/tv/uptour)
Facebook : [Up tour and Travel](https://www.facebook.com/uptourandtravel)
www.uptourandtravel.com



TAT License : 11-09921

- หากท่านยกเลิกทัวร์ เนื่องจากเหตุการณ์ความไม่สงบทางการเมือง สายการบิน สภาพอากาศ ภัยธรรมชาติ วิกฤติภัย อัคคีภัย ทั้งที่สายการบิน หรือในส่วนของบริการทางประเทศที่ท่านเดินทางท่องเที่ยว ยังคงให้บริการอยู่เป็นปกติ ทางบริษัทฯ ขอสงวนสิทธิ์ในการไม่คืนค่าทัวร์ทั้งหมด หรือบางส่วนให้กับท่าน
- บริษัทฯ จะไม่รับผิดชอบ และ ขอสงวนสิทธิ์ในการ ไม่คืนค่าทัวร์ทั้งหมด หรือบางส่วนให้กับท่าน ในกรณีดังนี้
 - กรณีที่กองตรวจคนเข้าเมือง ห้ามผู้เดินทาง เดินทาง เนื่องจากมีสิ่งผิดกฎหมาย หรือสิ่งของห้ามนำเข้าประเทศเอกสารเดินทางไม่ถูกต้อง หรือความประพฤติส่อไปในทางเสื่อมเสียด้วยเหตุผลใดๆ ก็ตามที่ทางกองตรวจคนเข้าเมืองห้ามเดินทาง
 - กรณีที่สถานทูตงดออกวีซ่า อันสืบเนื่องมาจากตัวผู้โดยสารเอง
 - กรณีที่กองตรวจคนเข้าเมืองของประเทศไทยงดออกเอกสารเข้าเมือง ให้กับชาวต่างชาติ หรือ คนต่างด้าวที่พำนักอยู่ในประเทศไทย

**** ชี้แจงทางบริษัทฯ ขอสงวนสิทธิ์ในการไม่คืนค่าทัวร์ทั้งหมด หรือบางส่วนให้กับท่าน หากเกิดเหตุการณ์ดังกล่าว ****



ข้อมูลเพิ่มเติม ตัวเครื่องบิน



ในการเดินทางเป็นหมู่คณะ ผู้โดยสารจะต้องเดินทางไป-กลับพร้อมกัน หากต้องการ
เลื่อนวันเดินทางกลับ ท่านจะต้องชำระค่าใช้จ่ายส่วนต่างที่สายการบิน และบริษัททัวร์
เรียกเก็บและการจัดที่นั่งของกรุ๊ป เป็นไปโดยสายการบินเป็นผู้กำหนด

ในกรณียกเลิกการเดินทาง และได้ดำเนินการออกตัวเครื่องบินไปแล้ว
(กรณีตัว REFUND ได้) ผู้เดินทางต้องรอ REFUND ตามระบบของสายการบินเท่านั้น



โรงแรมที่พัก

เนื่องจากการวางแผนแบบห้องพักของแต่ละโรงแรมแตกต่างกัน จึงอาจทำให้
ห้องพักแบบห้องเดี่ยว (Single) และห้องคู่ (Twin / Double) และ ห้องพักแบบ
3 ท่าน / 3 เตียง (Triple Room) ห้องพักอาจจะไม่ติดกัน

กรณีมีงานจัดประชุมนานาชาติ (Trade Fair) เป็นผลให้ค่าโรงแรมสูงขึ้นมาก
และห้องพักในเมืองเต็ม บริษัทฯ ขอสงวนสิทธิ์ ในการปรับเปลี่ยน หรือย้ายเมือง
เพื่อให้เกิดความเหมาะสม



สัมภาระ และ ค่าพนักงานยกกระเป๋า

สำหรับน้ำหนักของสัมภาระที่ทางสายการบินอนุญาตให้บรรทุกใต้ท้องเครื่องบิน
คือ 20 กิโลกรัม สำหรับผู้โดยสารชั้นประหยัด การเรียกเก็บค่าน้ำหนักเพิ่มเป็น
สิทธิ์ของสายการบินที่ไม่อาจปฏิเสธได้

สำหรับกระเป๋าสัมภาระที่ทางสายการบินอนุญาตให้นำขึ้นเครื่องได้ ต้องมีน้ำ
หนักไม่เกิน 7 กิโลกรัม และมีความกว้าง+ยาว+สูง ไม่เกิน 115 เซนติเมตร หรือ
25 เซนติเมตร (9.75 นิ้ว) x 56 เซนติเมตร (21.5 นิ้ว) x 46 เซนติเมตร (18 นิ้ว)

กรณีที่ต้องมีบินด้วยสายการบินภายในประเทศ น้ำหนักของกระเป๋าอาจจะถูก
กำหนดให้ต่ำกว่ามาตรฐานได้ ทั้งนี้ขึ้นอยู่กับข้อกำหนดของแต่ละสายการบิน
ทางบริษัทฯ ขอสงวนสิทธิ์ไม่รับภาระส่วนของค่าใช้จ่ายที่สัมภาระน้ำหนักเกิน
(ท่านต้องชำระในส่วนที่โดนเรียกเก็บเพิ่ม)

ทางบริษัทฯ ไม่รับผิดชอบ กรณีเกิดการสูญเสี , สูญหายของกระเป๋า และ
สัมภาระของผู้โดยสาร

