



Pro นั้รวมแล้ว

FUEL TAX | AIRPORT TAX

Update 26/3/26

5 วัน | 3 คืน

SPHZ-CN13

ทิวรัวไม่ลงร้านที่่ยวเต็มๆ

ราคาเริ่มต้น 17,499

#วันหยุดสุดจิด

ที่่ยวชั้ยงัฮั้ เต็มๆ ไม่ลงร้านท้งทึน

เมนูพิเศษ!! ชิมเสั่ยวหลงเปา

อิสระ Free & Easy

หรือชื้อ Option : **Disneyland**

พร้อมกรัรับส่ง

SHANGHAI EASY GOING NO SHOP

ทิวรัวมหานครชั้ยงัฮั้ • ถนนนานจิง • เมืองรัวน้ำจวเจัยเจัย

- LV Ship Store/Starbuck Reserve Roastery • Tian an 1000 tree
- Wukang Mansion • North Bund • อุโมงค์เลเซอร์ • หาดเจ้าพ่อชั้ยงัฮั้ (THE BUND)
- Pop Mart • ชื้อบปื้ถนนหนานกั้ง • เมืองโบราณจวเจัยเจัย
- ตลาดร้อยปีเงินหวังเมั่ยว • ไหว้พระหยกขาว • เดินเล่น Xin tian ti

TIP 1,500 / **ท่าน**

โรงแรม 4 ดาว Local

Optional
ชื้อบัตร Disneyland
แถมกรัรับส่ง

DMK-PVG SL926 20:25-01:30+1Day
PVG-DMK SL927 02:40-06:10
(สุัฟ 29 มิถุนา 2569 เริ่มสิ้บไป ไร้ตรวจอวสานกรักรัรับส่ง)

SPHZ-CN13 SHANGHAI EASY GOING NO SHOP (SL)

เดินทางด้วยสายการบิน Lion Air (SL)

วันที่	โปรแกรมท่องเที่ยว	เช้า	เที่ยง	เย็น	โรงแรม
1	กรุงเทพฯ (สนามบินดอนเมือง) (DMK-PVG SL926 19:50-01:05+1Day) (เริ่ม 29 มี.ค.-30 ก.ย. 69) ***Schedule Flight / ไม่ใช่ไฟลั้ทึนหมอลำ***	-	-	-	SHANGHAI LIN ZHEN HOTEL / /บริเวณสนามบิน หรือเทียบเท่า โรงแรม 4* Local
2	ทำอากาศยานนานาชาติช่างไห้ผู้ตง – LV Ship Store/Starbuck Reserve Roastery – Tian an 1000 tree – Wukang Mansion- North Bund – อุโมงค์เลเซอร์ (รวมค้่าบัตร)- หาดเจ้าพ่อชั้ยงัฮั้(THE BUND) – Pop Mart – ชื้อบปื้ถนนหนานกั้ง				SHANGHAI HOLIDAY INN EXPRESS หรือเทียบเท่า โรงแรม 4* Local
3	เลือกที่่ยวตาม Option ที่ต้องการ มหานครชั้ยงัฮั้ – เลือกที่่ยวตาม Option ที่ต้องการ Option A: Free & Easy (อิสระไม่มื้กรัและโกด้บกรั) Option B: ชื้อบัตร Shanghai Disney Land (Optional : ชื้อบัตรสวนสนุก +รวมกรัรับส่ง)		-	-	SHANGHAI HOLIDAY INN EXPRESS หรือเทียบเท่า โรงแรม 4* Local
4	เมืองโบราณจวเจัยเจัย – ตลาดร้อยปีเงินหวังเมั่ยว – ชิมเสั่ยวหลงเปา – ไหว้พระหยกขาว – เดินเล่น Xin tian ti – ทำอากาศยานนานาชาติช่างไห้ผู้ตง			-	
5	เดินทางถึงกรุงเทพฯ(สนามบินดอนเมือง) (PVG-DMK SL927 02:20-05:30) (29 มี.ค.-30 ก.ย. 69) ***Schedule Flight / ไม่ใช่ไฟลั้ทึนหมอลำ***	-	-	-	



อัตราค่าบริการพักผ่อนละ 2-3 ท่าน

****สำหรับหนังสือเดินทางต่างชาติเก็บเพิ่ม 1,000 บาท****

(เป็นข้อตกลงในการคิดเรตราคาราชาต่างชาติจากประเทศปลายทาง)

วันที่เดินทาง	ผู้ใหญ่ ราคาท่านละ		การกอายุ ต่ำกว่า 2 ปี	พักเดี่ยว
	Option A FREEDAY	Option B FULLBOARD +3,590		
อัปเดตไฟล์บินหลังวันที่ 29 มีนาคม 2569 DMK-PVG // SL926 // 19:50-01:05 PVG-DMK // SL927 // 02:20-05:30				
วันที่ 02-06 เมษายน 2569	18,999	22,589	5,900. -	4,900. -
วันที่ 04-08 เมษายน 2569 (วันหยุดเทศกาล)	23,999	27,589	5,900. -	4,900. -
วันที่ 09-13 เมษายน 2569	19,999	23,589	5,900. -	4,900. -
วันที่ 11-15 เมษายน 2569 (วันหยุดเทศกาล)	24,999	28,589	5,900. -	4,900. -
วันที่ 16-20 เมษายน 2569	23,999	27,589	5,900. -	4,900. -
วันที่ 18-22 เมษายน 2569	19,999	23,589	5,900. -	4,900. -
วันที่ 23-27 เมษายน 2569	18,999	22,589	5,900. -	4,900. -
วันที่ 25-29 เมษายน 2569	18,999	22,589	5,900. -	4,900. -
1 พ.ค. เป็นต้นไป *** ราคาทัวร์รวมการปรับค่าทัวร์จากประกาศสายการบินเดือน มี.ค. 2026 แล้ว ***				
วันที่ 07 - 11 พฤษภาคม 2569	18,499	22,089	5,900. -	4,900. -
วันที่ 09 - 13 พฤษภาคม 2569	19,499	23,089	5,900. -	4,900. -
วันที่ 14 - 18 พฤษภาคม 2569	18,499	22,089	5,900. -	4,900. -
วันที่ 16 - 20 พฤษภาคม 2569	19,499	23,089	5,900. -	4,900. -
วันที่ 21 - 25 พฤษภาคม 2569	18,499	22,089	5,900. -	4,900. -
วันที่ 23 - 27 พฤษภาคม 2569	19,499	23,089	5,900. -	4,900. -
วันที่ 28 พฤษภาคม - 1 มิถุนายน 2569	18,499	22,089	5,900. -	4,900. -
วันที่ 30 พฤษภาคม - 3 มิถุนายน 2569 (วันหยุดเทศกาล)	21,499	25,089	5,900. -	4,900. -
วันที่ 04 - 08 มิถุนายน 2569	21,499	25,089	5,900. -	4,900. -
วันที่ 06 - 10 มิถุนายน 2569	21,499	25,089	5,900. -	4,900. -
วันที่ 11 - 15 มิถุนายน 2569	17,499	21,089	5,900. -	4,900. -
วันที่ 13 - 17 มิถุนายน 2569	19,499	23,089	5,900. -	4,900. -



วันที่ 18 - 22 มิถุนายน 2569	18,499	22,089	5,900. -	4,900. -
วันที่ 20 - 24 มิถุนายน 2569	19,499	23,089	5,900. -	4,900. -
วันที่ 25 - 29 มิถุนายน 2569 (Promotion)	17,499	21,089	5,900. -	4,900. -
วันที่ 27 มิถุนายน - 01 กรกฎาคม 2569	19,499	23,089	5,900. -	4,900. -
วันที่ 02 - 06 กรกฎาคม 2569	18,499	22,089	5,900. -	4,900. -
วันที่ 04 - 08 กรกฎาคม 2569	19,499	23,089	5,900. -	4,900. -
วันที่ 09 - 13 กรกฎาคม 2569	18,499	22,089	5,900. -	4,900. -
วันที่ 11 - 15 กรกฎาคม 2569	19,499	23,089	5,900. -	4,900. -
วันที่ 16 - 20 กรกฎาคม 2569 (Promotion)	17,499	21,089	5,900. -	4,900. -
วันที่ 18 - 22 กรกฎาคม 2569	19,499	23,089	5,900. -	4,900. -
วันที่ 23 - 27 กรกฎาคม 2569	18,499	22,089	5,900. -	4,900. -
วันที่ 25 - 29 กรกฎาคม 2569 (วันหยุดเทศกาล)	21,499	25,089	5,900. -	4,900. -
วันที่ 30 กรกฎาคม - 3 สิงหาคม 2569 (วันหยุดเทศกาล)	21,499	25,089	5,900. -	4,900. -
วันที่ 01 - 05 สิงหาคม 2569	21,499	25,089	5,900. -	4,900. -
วันที่ 06 - 10 สิงหาคม 2569	18,499	22,089	5,900. -	4,900. -
วันที่ 08 - 12 สิงหาคม 2569 (วันหยุดเทศกาล)	19,499	23,089	5,900. -	4,900. -
วันที่ 13 - 17 สิงหาคม 2569	21,499	25,089	5,900. -	4,900. -
วันที่ 15 - 19 สิงหาคม 2569	21,499	25,089	5,900. -	4,900. -
วันที่ 20 - 24 สิงหาคม 2569 (Promotion)	17,499	21,089	5,900. -	4,900. -
วันที่ 22 - 26 สิงหาคม 2569	19,499	23,089	5,900. -	4,900. -
วันที่ 27 - 31 สิงหาคม 2569	18,499	22,089	5,900. -	4,900. -
วันที่ 29 สิงหาคม - 02 กันยายน 2569	19,499	23,089	5,900. -	4,900. -
วันที่ 03 - 07 กันยายน 2569	18,499	22,089	5,900. -	4,900. -
วันที่ 05 - 09 กันยายน 2569	19,499	23,089	5,900. -	4,900. -
วันที่ 10 - 14 กันยายน 2569	18,499	22,089	5,900. -	4,900. -
วันที่ 12 - 16 กันยายน 2569	19,499	23,089	5,900. -	4,900. -
วันที่ 17 - 21 กันยายน 2569	18,499	22,089	5,900. -	4,900. -



วันแรก กรุงเทพฯ (สนามบินดอนเมือง) (-/-/-)

- 17:00 น.** คณะพร้อมกัน ที่ สนามบินดอนเมือง อาคารระหว่างประเทศ อาคาร1 ประตู 8 สายการบิน Lion Air โดยมีเจ้าหน้าที่ของบริษัทคอยต้อนรับและอำนวยความสะดวกในการเช็คอินเอกสารและสัมภาระ **ค่าทิปไกด์+ค่าทิปคนขับรถเหมาจ่ายท่านละ 1,500 บาทชำระที่สนามบิน (ไม่รวมค่าทิปหัวหน้าทัวร์ตามความพึงพอใจ)**
- 19:50 น.** ออกเดินทางสู่ มหานครเชียงใหม่ โดยเที่ยวบิน SL926 **(ไม่มีอาหารบริการบนเครื่อง)**

วันที่สอง ทำอากาศยานนานาชาติช่างไผ่ผู้ตง- Starbuck Reserve Roastery- Tian an 1000 tree - Wukang Mansion -North Bund - อุโมงค์ไเลเซอร์ (รวมค่าบัตร) - หาดเจ้าพ่อเชียงใหม่(THE BUND) - Pop Mart - ซุปปิ้งถนนหนานกิ่ง (B/L/D)

- 01:05 น.** เดินทางถึง ทำอากาศยานนานาชาติช่างไผ่ผู้ตง ตั้งอยู่ทางตะวันออกของผู้ตง ในเขตเชียงใหม่ สาธารณรัฐประชาชนจีน เป็นประตูหลักสู่ประเทศจีน จากนั้นนำท่านผ่านขั้นตอนตรวจคนเข้าเมือง (เวลาท้องถิ่นเร็วกว่าประเทศไทย 1 ชั่วโมง) จากนั้นนำท่านเข้าสู่ที่พัก โรงแรมที่พัก SHANGHAI HOLIDAY INN EXPRESS หรือเทียบเท่า โรงแรม 4* Local

เช้า ๑๐ รับประทานอาหารเช้า ณ ห้องอาหารของโรงแรม

จากนั้นนำท่านเดินทางสู่ **ร้าน Starbucks Reserve Roastery** เคยเป็นร้านสตาร์บัคส์สาขาที่ใหญ่ที่สุดในโลกใหญ่กว่าสาขาปกติถึง 300 เท่า และใส่ใจทุกรายละเอียดที่คอกาแฟไม่ควรพลาดเด็ดขาดภายใน กว้างขวาง ยิ่งใหญ่อลังการมาก มีถึงคั่วกาแฟสูงเท่าตึกสองชั้นมีบาร์กาแฟยาวมาก ที่นี่มีเมนูเครื่องดื่ม หลากหลายและมีเมนู เฉพาะที่มีแค่ที่สาขานี้สาขาเดียวเท่านั้นอีกด้วย ท่านยังสามารถไปชม **Louis Vuitton Ship Store The Louis**” คือ เรือขนาดชีวิตจริงสร้างชื่อเสียงในรูปแบบ flagship store โครงสร้างสูงประมาณ 30 เมตร หรือเกือบ 100 ฟุต มี ทั้งหมดสามชั้น พื้นที่รวมประมาณ 1,600 ตร.ม ภายนอกออกแบบในสไตล์เรือสำราญสะท้อนเอกลักษณ์ของ Louis Vuitton และประวัติศาสตร์ทางทะเลของเชียงใหม่ ตัวเรือหุ้มด้วย Monogram โลหะ พร้อมลำตัวสีแดง-เงิน

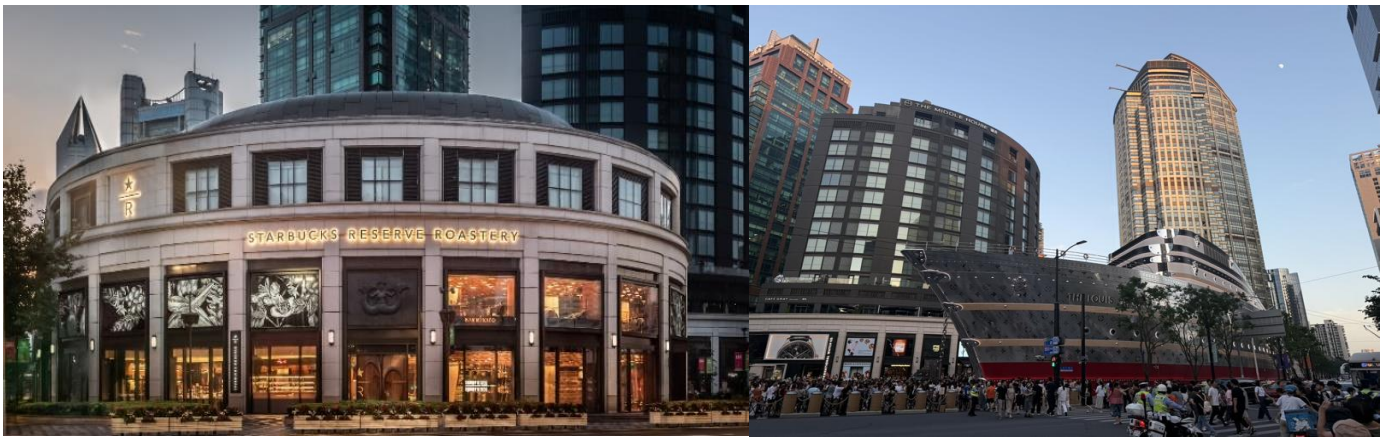

นำท่านชม **ตึกพันต้น TIAN AN 1000 TREE** กลุ่มอาคารตั้งอยู่ริมฝั่งแม่น้ำจูโจวหรือแม่น้ำอู๋ซิง ซึ่งครอบคลุมพื้นที่กว่า 300,00 ตารางเมตร (ราว 187 ไร่) และได้รับการขนานนามว่าเป็นสิ่งมหัศจรรย์ของโลกสมัยใหม่ที่เทียบได้กับสวนลอยบาบิโลนโบราณ ทั้งนี้ อาคารพาณิชย์ที่ตกแต่งด้วยต้นไม้นี้ ได้รับแรงบันดาลใจมาจาก 'เขาวงกต' ในมณฑลอันฮุย ซึ่งมีทิวทัศน์งดงามดุจภาพวาดและได้รับการขึ้นทะเบียนเป็นมรดกโลกโดยยูเนสโก (UNESCO) นอกจากนี้ยังหวังว่าอาคารพาณิชย์ที่ตกแต่งด้วยต้นไม้ 1,000 ต้นนี้ จะช่วยเสริมภูมิทัศน์ที่มีอยู่ของแม่น้ำอู๋ซิงให้สวยงาม



กลางวัน ☀️ รับประทานอาหารกลางวัน ณ ภัตตาคาร



จากนั้นนำท่าน ไป **Wukang Mansion** อาคารเก่าที่ได้รับการอนุรักษ์ไว้ สร้างเสร็จในปี ค.ศ. 1924 เป็นตึกโบราณสุดฮอตในย่านนี้ ตั้งอยู่อย่างโดดเด่นตรงห้าแยกพอดี เป็นอีกหนึ่งจุดยอดฮิต ที่เหล่านักท่องเที่ยวมารอคิวถ่ายรูป อิสระให้ท่านได้ถ่ายรูปและเดินเล่นที่ถนนอู๋คัง ตามอัธยาศัย

นำท่านแวะถ่ายรูปที่ **The North Bund Green Land** สวนสาธารณะริมน้ำที่มีมุมถ่ายรูปจากหลังเป็นเซี่ยงไฮ้ทาวเวอร์และหอไข่มุก ที่อยากแนะนำอีกหนึ่งจุด เป็นอีกสถานที่วิวสวย ร่มรื่น อิสระให้ท่านถ่ายรูปตามอัธยาศัย



นำท่านไปยัง **อุโมงค์เลเซอร์ (THE BUND SIGHTSEEING TUNNEL) *** รวมค่าบัตรแล้ว ***** เชื่อมต่อระหว่างเดอะบันด์และหอคอยไข่มุก เป็น 1 ใน 5 จุดไฮไลต์ที่นักท่องเที่ยวคนไทยก็ตามมาเยือนเมืองเซี่ยงไฮ้ ต้องไม่พลาดแวะชมเป็นอันขาด เพราะถือว่าเป็นสัญลักษณ์ของเซี่ยงไฮ้ไปแล้ว ที่นี่เป็นอุโมงค์ที่ลอดแม่น้ำสายแรกในประเทศจีน ภายในอุโมงค์ตกแต่งด้วยแสง เลเซอร์เป็นรูปต่างๆ นำตื่นตาตื่นใจ ทั้งแสง สี เสียง ภายในอุโมงค์เปลี่ยนแปลงตลอดระยะทาง บางช่วงทำให้รู้สึกเหมือนเดินทางอยู่ในห้วงอวกาศเลยทีเดียว

คำ ๑๐ รับประทานอาหารค่ำ ณ ภัตตาคาร

นำท่านเดินเล่นถ่ายรูปชิลาๆ ที่ **The Bund หรือ เดอะบันด์** ถือเป็นจุดแลนด์มาร์คที่สำคัญมากในเซี่ยงไฮ้ ซึ่งใครไปเที่ยวต้องไปที่นี่ ถ้าไม่ไปถือว่าพลาดมากบอกเลย เพราะเป็นจุดชมวิวและทางเดินเลียบบแม่น้ำที่สำคัญมากของเซี่ยงไฮ้ อย่างแม่น้ำหวงผู่ และเป็นสถานที่ท่องเที่ยวยอดนิยมของทั้งชาวจีนเองและนักท่องเที่ยวจากทั่วทุกมุมโลก คนไทยก็ไปเยอะนะครับ เนื่องจากเป็นจุดที่สามารถชมความสวยงามของหอคอยไข่มุกที่ตั้งอยู่ฝั่งตรงข้ามได้ทั้งในช่วงกลางวันและกลางคืน





นำท่านเดินทางสู่ **ถนนหนานกิง** เป็นย่านช้อปปิ้ง
เก่าแก่ที่สุดของเซี่ยงไฮ้ เป็นตลาดซื้อขายของกันคึกคัก
ตั้งแต่ทศวรรษ 1920 ตั้งอยู่ฝั่งผู้ซีกินพื้นที่ยาวตั้งแต่ฝั่ง
ตะวันตกของ "เดอะ บันด์" ถึง "พีเพิลส์ สแควร์" เป็น
แหล่งช้อปปิ้งสินค้าแบรนด์เนมจากทั่วโลกและยังเป็น
ศูนย์รวมร้านค้าและร้านอาหารอีกมากมาย และถนนเส้นนี้
ยังเป็น POP MART STORE แพลกซ์โปสเตอร์สาขาที่ใหญ่
ที่สุดในมณฑลเซี่ยงไฮ้อีกด้วย

21.00 น. ถึงเวลาอันสมควร พาท่านเดินทางกลับสู่ที่พัก SHANGHAI HOLIDAY INN EXPRESS
หรือเทียบเท่า โรงแรม 4* Local พักผ่อนตามอัธยาศัย

วันที่สาม เลือกเที่ยวตาม Option ที่ต้องการ

Option A: Free & Easy (อิสระไม่มีรถและไกด์บริการ) (B/-/-)

**Option B: ซื้อมิตร SHANGHAI DISNEY LAND (Optional: ซื้อมิตรสวนสนุก+รวมรถรับส่ง)
(08:00-21:00) (B/-/-)**

เช้า ๑๐ รับประทานอาหารเช้า ณ ห้องอาหารของโรงแรม

สำหรับ Option A "FREE & EASY" (B/-/-)

*****ไม่มีรถและไกด์บริการ*****

****อิสระท่องเที่ยวตามอัธยาศัย สอบถามข้อมูลการเดินทางจากหัวหน้าทัวร์****

โปรแกรมแนะนำในวัน Free day



🕒 **เช้า : สัมผัสวัฒนธรรมจีนโบราณ & วัดสำคัญ**



1. วัดหลงหัว (Longhua Temple, 龙华寺) หรือ วัดจิ่งอาน (Jing'an Temple, 静安寺)

📍 ที่ตั้ง : วัดหลงหัว : เขต Xuhui / วัดจิ่งอาน : เขต Jing'an
 🕒 เวลาเปิด-ปิด : วัดหลงหัว : 07:00 - 16:30 น. / วัดจิ่งอาน : 07:30 - 17:00 น.
 💰 ค่าเข้า : วัดหลงหัว : 10 หยวน / วัดจิ่งอาน : 50 หยวน
 🚶 การเดินทาง :
 วัดหลงหัว : รถไฟใต้ดินสาย 11 ลงสถานี Longhua (龙华站) เดินประมาณ 8 นาที
 วัดจิ่งอาน : รถไฟใต้ดินสาย 2 หรือ 7 ลงสถานี Jing'an Temple (静安寺站)
 📄 ไรต์ :
 วัดหลงหัว : วัดพุทธเก่าแก่ที่สุดของเซี่ยงไฮ้ สร้างตั้งแต่สมัยสามก๊ก
 วัดจิ่งอาน : มีพระพุทธรูปทองคำขนาดใหญ่และสถาปัตยกรรมจีนโบราณ

🕒 **บ่าย : พิพิธภัณฑ์ & เดินชิลส์ไทม์อาร์ต**



2. พิพิธภัณฑ์เซี่ยงไฮ้ (Shanghai Museum, 上海博物馆)

📍 ที่ตั้ง : People's Square (人民广场)
 🕒 เวลาเปิด-ปิด : 09:00 - 17:00 น.
 💰 ค่าเข้า : ฟรี
 🚶 การเดินทาง :
 รถไฟใต้ดินสาย 1, 2 หรือ 8 ลงที่สถานี People's Square (人民广场站)
 📄 ไรต์ :
 โบราณวัตถุจากยุคจีนโบราณกว่า 120,000 ชิ้น
 ห้องจัดแสดงเหรียญโบราณ, เซรามิก, เครื่องทองสัมฤทธิ์ และภาพเขียนจีน

3. เทียนจื่อฟาง (Tianzifang, 田子坊)

📍 ที่ตั้ง : เขต Huangpu
 🕒 เวลาเปิด-ปิด : 10:00 - 22:00 น.
 💰 ค่าเข้า : ฟรี
 🚶 การเดินทาง :
 รถไฟใต้ดินสาย 9 ลงที่สถานี Dapujiao (打浦桥站) แล้วเดินประมาณ 5 นาที
 📄 ไรต์ :
 ย่านศิลปะที่เต็มไปด้วยคาเฟ่ แกลลอรี่ ร้านค้าแนวอินดี้ บรรยากาศคลาสสิก ผสมผสานสไตล์จีนและยุโรป มีร้านขายของที่ระลึกเก๋ ๆ และสตรีทอาร์ตสวย ๆ

🕒 **เย็น : เลือก Option ตามสไตล์คุณ**



Option 1 : West Bund & Power Station of Art (西岸艺术中心 & 上海当代艺术博物馆)

📍 ที่ตั้ง : เขต Xuhui
 🕒 เวลาเปิด-ปิด : West Bund เปิด 24 ชั่วโมง
 Power Station of Art 11:00 - 19:00 น. (ปิดวันจันทร์)
 💰 ค่าเข้า : West Bund : ฟรี
 Power Station of Art : ฟรี (ไม่รวมค่าเข้าชม)
 🚶 การเดินทาง :
 รถไฟใต้ดินสาย 11 ลงที่สถานี Yunjin Road (云锦路站) แล้วเดินประมาณ 10 นาที
 📄 ไรต์ :
 เดินชิลล์ริมน้ำพร้อมชมงานศิลปะสมัยใหม่
 บรรยากาศเดินเล่นท่ามกลางสวนเขียวชอุ่มและวิวแม่น้ำ



Option 2 : Century Park (世纪公园)

📍 ที่ตั้ง : เขต Pudong
 🕒 เวลาเปิด-ปิด : 07:00 - 18:00 น.
 💰 ค่าเข้า : 10 หยวน
 🚶 การเดินทาง :
 รถไฟใต้ดินสาย 2 ลงที่สถานี Century Park (世纪公园站) แล้วเดินประมาณ 5 นาที
 📄 ไรต์ :
 สวนขนาดใหญ่ มีทะเลสาบและวิวธรรมชาติสวยงาม
 เหมาะกับการพักผ่อน ปั่นจักรยาน หรือพายเรือ



Option 3 : ย่าน Lujiazui (陆家嘴) จุดชมวิวทิวทัศน์สูงที่สุดองการ

📍 ที่ตั้ง : เขต Pudong
 🕒 เวลาเปิด-ปิด : 17:00 - 23:00 น. (แนะนำให้ไปช่วงพระอาทิตย์ตก)
 💰 ค่าเข้า : ชมวิวฟรีบริเวณ Lujiazui Riverside / ขึ้นตึก Shanghai Tower: 180 หยวน
 🚶 การเดินทาง :
 รถไฟใต้ดินสาย 2 ลงที่สถานี Lujiazui (陆家嘴站)
 📄 ไรต์ :
 ชมวิวเมืองเซี่ยงไฮ้จากมุมสูง
 ถ่ายรูปตึก Shanghai Tower, Shanghai World Financial Center และ Jin Mao Tower
 ถ้าพร้อมชมวิวตอนกลางคืน แนะนำขึ้นตึก Shanghai Tower ขึ้น



สำหรับ Option B → (B/-/-)

SHANGHAI DISNEY LAND (รวมค่าบัตร + รวมรถรับ-ส่ง) (08:00-21:00)

ราคานี้กำหนดจ่ายเงินที่ไทย ภายใน 72 ชม. ก่อนเดินทาง



ราคาบัตร SHANGHAI DISNEYLAND ผู้ใหญ่ 3,590 บาท / เด็ก (3-11ปี) 2,790 บาท(บัตร Standard)

รวมบัตร SHANGHAI DISNEYLAND+รถรับส่ง

****กรณี ไม่ได้ซื้อบัตรสวนสนุกกับทางบริษัท หากต้องการใช้บริการรถรับ-ส่ง
โปรดชำระค่าใช้จ่ายเพิ่มเติม ท่านละ 700 บาท (ทั้งผู้ใหญ่และเด็กที่อายุ 3 ปีขึ้นไป)****

ลูกค้าสามารถชำระพร้อมค่าทัวร์ได้ (ราคานี้กำหนดจ่ายเงินที่ไทย ภายใน 72 ชม. ก่อนเดินทาง)

ราคาพนักงาน OPTION ที่เดินทาง วันจันทร์ - ศุกร์ 800 RMB / PAX

เสาร์ - อาทิตย์ 920 RMB / PAX

เทศกาล 1,040 RMB / PAX

** (ถ้าชำระเงินบาท Rate x 5)**

ข้อมูลสำคัญ

1. เวลาในการรับส่ง 08.00 / 21.00 น.
2. ตั๋วดีสนีย์แลนด์ เนื่องจากเป็นบริการแบบรวมรถรับส่ง ทางบริษัทขอสงวนสิทธิ์ในการออกเป็นตั๋วแบบ Group Tour
 - ข้อดีคือจะเป็นการแยกแถมเฉพาะกรุ๊ปทัวร์ซึ่งมักจะใช้เวลาน้อยกว่าแถวปกติ
 - ข้อเสียคือจะต้องเดินทางเข้า Check in พร้อมกัน และไม่สามารถซื้อบัตร Early เสริมได้ แต่สามารถซื้อแบบ Access ได้ตามปกติใน Application
 - หากมีแพลนจะไม่เดินทางเข้าพร้อมคณะ โปรดแจ้งให้ทางตัวแทนจำหน่ายทราบก่อนเดินทาง 14 วันเท่านั้น

***** (อิสระอาหารกลางวันและอาหารค่ำเพื่อความสะดวกในการท่องเที่ยว)*****

จากนั้นหัวหน้าทัวร์นำท่านเดินทางสู่ **SHANGHAI DISNEYLAND** สวนสนุกที่มีธีมเป็นตัวละครจากดิสนีย์ สามารถชมประติมากรรมคริสตัลหลิวหลี่ (Luili glass) ซึ่งเป็นศิลปะดั้งเดิมของจีนโดยช่างฝีมือพื้นเมืองภายใน ดิสนีย์แลนด์แห่งนี้ Gardens of the Twelve Friends ในโซน Gardens of Imagination ซึ่ง เป็นกำแพงยาวที่มี รูปตัวละครจากดิสนีย์เรียงตามปีนักษัตรของจีน เช่น ทิกเกอร์ จากวินนี่เดอะพูห์ เป็นสัญลักษณ์แทนปีชวา หรือ เสือ มูซู จากมู่หลาน แทนปีมะโรงหรือมังกร และพลูโต จากมิกกี้เมาส์ แทนปีจอหรือสุนัข เป็นต้น เชิญไฮดีสนีย์แลนด์ เป็นที่แรกและที่เดียวที่มีเครื่องเล่น TRON Light Cycle คือรถไฟเหาะความเร็วสูง เป็นเหมือนรถมอเตอร์ไซค์ให้เราขี่ แล้วออกทะยานด้วยความเร็วสูง ซึ่งจำลองมาจากภาพยนตร์เรื่อง TRON Legacy ที่ดิสนีย์รี สอร์ตเซียงไฮ้ นอกจากเครื่องเล่นแล้วยังมีการแสดงและการเดินพาเหรดของเหล่าตัวการ์ตูนในเทพนิยายที่



พร้อมจะมอบความรู้สึกและความประทับใจ ซึ่งจะมีแบ่งการแสดงไว้เป็นรอบๆในแต่ละวัน ภายในบริเวณสวนสนุก ยังมีแหล่งช้อปปิ้ง ร้านอาหาร และสิ่งบันเทิงมากมาย ที่อยู่ในโซน Mickey Avenue เป็นแหล่งรวมร้านขายของที่ระลึกจากดิสนีย์ที่ยกมาทั้งหมดทำให้เราได้ช้อปปิ้งตามอัธยาศัย

ที่พัก SHANG HAI HOLIDAY INN EXPRESS หรือเทียบเท่า โรงแรม 4* Local พักผ่อนตามอัธยาศัย

วันที่สี่

เมืองโบราณจูเจียเจี้ยว - ตลาดร้อยปีเงินหวังเมี้ยว - ซิมเสี้ยวหลงเปา - ไหว้พระหยกขาว - เดินเล่น Xin tian ti -ท่าอากาศยานนานาชาติช่างไห่ผู้ตง (B/L/-)

เช้า ๑๐ รับประทานอาหารเช้า ณ ห้องอาหารของโรงแรม

นำท่านไป **เมืองโบราณจูเจียเจี้ยว** อีกหนึ่งย่านเก่าแก่ริมแม่น้ำที่มีชื่อเสียง ได้รับฉายาว่า “เวนิชตะวันออกแห่งเมืองเซียงไฮ้” เป็นหมู่บ้านโบราณที่เต็มไปด้วยคลองมากมาย ไฮไลท์ของที่นี่คือพื้นที่ด้านในมีแม่น้ำหลายสาย เชื่อมโยงไปยังพื้นที่ต่างๆ มีสะพานหินโค้งโบราณ เป็นสัญลักษณ์ของเมืองโบราณจูเจียเจี้ยวที่ออกแบบมาเป็นชุมชนโค้ง 5 ชุม (**ไม่รวมล่องเรือ**)



หากท่านใดสนใจบัตรล่องเรือ โปรดแจ้งก่อนเดินทาง 48 ชั่วโมง ราคา 400 บาท/ท่าน
หากถึงหน้างานแล้ว ราคา 100 หยวน/ท่าน



จากนั้นนำท่านสู่ **ตลาดเงินหวังเมี้ยว (Cheng Huang Miao)** หรือตลาดร้อยปี เซียงไฮ้ เป็นตลาดเก่าของผู้ตง เมืองเซียงไฮ้อาคารบ้านเรือน บริเวณนี้เป็นสถาปัตยกรรมโบราณสมัยราชวงศ์หมิงและชิง แต่ทำเป็นร้านขายของ มีทั้งของพื้นเมืองโบราณ ของที่ระลึก และสินค้าสมัยใหม่อย่างรองเท้ากีฬา กระเป๋า อีกทั้งยังมีร้านขายขนม



กลางวัน ๑๑ รับประทานอาหารกลางวัน ณ ภัตตาคาร *** ซิมเมนูเสี่ยวหลงเปา *** ของอร่อยประจำเมือง



จากนั้นนำท่านไหว้พระที่ **วัดพระหยกขาว (Jade Buddha Temple)** เป็นวัดที่มีชื่อเสียงมากที่สุดในเมืองเชียงใหม่ ซึ่งเป็นที่รู้จักจากพระพุทธรูปสององค์ที่สร้างขึ้นจากหยกทั้งแท่ง องค์พระพุทธรูปปางนึ่งมีความสูง 190 เซนติเมตร และ หุ้มด้วยเพชรพลอย หินมโนรา และ มรกต และองค์พระพุทธรูปปางไสยาสน์ มีความยาว 96 เซนติเมตร นอนเอียงด้านขวาและหนุนพระเศียรด้วยพระหัตถ์ขวา ถือเป็นวัดที่มีทั้งชาวจีนและนักท่องเที่ยวเดินทางมาสักการบูชาตลอดทั้งวัน ตั้งอยู่ในเมืองเชียงใหม่ ประเทศจีน

จากนั้นพาท่านไป **Xin tian Di (ซิน เทียน ดี)** ย่านฮิปสเตอร์ใจกลางนครเชียงใหม่ ที่วัยรุ่นต้องมา กลายเป็นสถานที่ท่องเที่ยวติดอันดับต้นๆไปแล้ว สำหรับแหล่งช้อปปิ้งแห่งนี้ ไม่แพ้แหล่งช้อปปิ้งรุ่นพี่ อย่าง ถนนนานกิง ถนนอุเอียง Yu Yuan Bazaar ถือว่าเป็นอีก 1 ไฮไลท์เด็ดของนครแห่งนี้ เนื่องจากเอกลักษณ์ที่ไม่เหมือนใคร สิ่งปลูกสร้างที่ใช้อิฐบล็อกแบบสถาปัตยกรรมแบบ Shikumen (ซิกเหมิน) การผสมผสานระหว่างสถาปัตยกรรมตะวันตกกับจีนเข้าด้วยกัน ทางเดินหิน กำแพงหิน ประติมากรรม บ้านเมืองเก่าแต่ดูแลรักษาอย่างดี นอกจากนี้จะเป็นแหล่งช้อปปิ้ง ที่นี้ยังมีคาเฟ่มากมาย ให้นั่งชิล ไม่ว่าจะร้าน กินดื่ม ร้านชา กาแฟ



***** (อิสระอาหารค่ำเพื่อความสะดวกในการท่องเที่ยว) *****

23.30 น. ถึงเวลาอันสมควรนำท่านเดินทางสู่ ท่าอากาศยานนานาชาติช่างไห่ผู้ตง

วันที่ห้า กรุงเทพฯ (สนามบินดอนเมือง) (-/-/-)

02:20 น. ออกเดินทางสู่สนามบินดอนเมือง โดยสายการบิน Lion Air
เที่ยวบินที่ SL927 **(ไม่มีอาหารบริการบนเครื่อง)**

05:30 น. เดินทางกลับถึงสนามบินดอนเมือง โดยสวัสดิภาพ พร้อมความประทับใจ

หมายเหตุ โปรแกรมการเดินทางอาจเปลี่ยนแปลงตามความเหมาะสม บริษัทฯ ขอสงวนสิทธิ์ในการปรับเปลี่ยนราคา หากมีการปรับขึ้นของราคาน้ำมันของสายบินหรือการเปลี่ยนแปลงกฎการเข้าประเทศที่มีค่าใช้จ่ายเพิ่มเติม รวมถึงการปรับเพิ่มราคาค่าบัตรเข้าชมสถานที่ท่องเที่ยว

(ตามประกาศของสถานที่ท่องเที่ยวต่างๆ หลังการจองทัวร์)

***** เมื่อชำระค่าทัวร์แล้วถือว่ารับทราบเงื่อนไขการจองทัวร์ทุกประการ *****
พร้อมส่งสำเนาหน้าพาสปอร์ตให้เจ้าหน้าที่จองทัวร์ / ส่วนที่เหลือจ่ายก่อนเดินทาง 15 วัน



*** กรุณาตรวจสอบพาสปอร์ต ต้องมีอายุใช้งานเหลือไม่น้อยกว่า 6 เดือน นับจากวันเดินทาง***

เงื่อนไข ตัดกรุ๊ปหรือทำกรุ๊ปเหมา กรุณาติดต่อผ่าน AGENCY		
ช่วงเดินทาง	ราคาโปรโมชั่น	ราคาพร้อมตัดกรุ๊ป
ก่อนวันที่ 28 มีนาคม 2569	17,999 บาท (ไม่สามารถตัดกรุ๊ปได้)	18,999 บาท
ตั้งแต่วันที่ 29 มีนาคม -30 กันยายน 2569	17,499 บาท (ไม่สามารถตัดกรุ๊ปได้)	18,499 บาท
ตั้งแต่วันที่ 01 ตุลาคม 2569 เป็นต้นไป	18,499 บาท (ไม่สามารถตัดกรุ๊ปได้)	19,499 บาท

อัตราโดยรวม

❖ **รวมสัมภาระ-โหลดใต้ท้องเครื่อง 20 กก. + สัมภาระถือขึ้นเครื่อง 7 กก.**

- ❖ ตั๋วเครื่องบินและภาษีน้ำมันตามรายการ ชั้นประหยัด ไป/กลับตามกำหนดการของคณะทัวร์
- ❖ ภาษีมูลค่าเพิ่ม 7 % (เฉพาะค่าบริการ) และ ภาษีหัก ณ ที่จ่าย 3 % (เฉพาะค่าบริการ)
- ❖ ค่ารถโค้ชปรับอากาศบริการตลอดการเดินทางตามรายการทัวร์
- ❖ ค่าอาหาร และเครื่องดื่มที่ระบุไว้ในรายการ
- ❖ ค่าที่พัก 3 คืนพักห้องละ 2-3 ท่าน
- ❖ ค่าบัตรเข้าชมสถานที่ท่องเที่ยวต่าง ๆ ตามรายการที่ได้ระบุไว้
- ❖ ค่าประกันอุบัติเหตุในการเดินทาง 1,000,000 บาท (ขึ้นอยู่กับเงื่อนไขของกรมธรรม์เฉพาะเหตุการณ์ที่เกิดขึ้นระหว่างวันเดินทางเท่านั้นโดยจะต้องใช้ใบรับรองแพทย์และใบเสร็จรับเงินในการเบิก)

อัตราไม่รวม

- ❖ **ค่าทิปไกด์+ค่าทิปคนขับรถ ค่าทัวร์ส่วนที่เหลือ เหม่าจ่าย ท่านละ 1,500 บาทเก็บที่สนามบิน ณ วันเดินทาง (ไม่รวมค่าทิปหัวหน้าทัวร์ตามความพึงพอใจ)**
- ❖ **ค่าใช้จ่ายอื่นๆ เพิ่มเติมในกรณีที่ท่านติด COVID-19 ระหว่างเดินทาง เช่นค่าโรงแรม ค่าตรวจต่างๆ ค่าเลื่อนตั๋วเครื่องบิน ฯลฯ**
- ❖ ค่าทำหนังสือเดินทางไทย และค่าธรรมเนียมสำหรับผู้ถือพาสปอร์ตต่างชาติ
- ❖ ค่าอาหาร และเครื่องดื่มที่ไม่ได้ระบุไว้ในรายการ
- ❖ ค่าใช้จ่ายอื่นๆ ที่มีได้ระบุไว้ในรายการ เช่น ค่าช้อปปิ้ง โทรศัพท์ ค่ามินิบาร์ ฯลฯ
- ❖ VAT 7% และภาษีหัก ณ ที่จ่าย 3% กรณีต้องการออกใบเสร็จรับเงินในนามบริษัทจากค่าทัวร์เต็มทั้งหมด

เอกสารที่ใช้ในการเดินทาง *** สำคัญมาก ***

- ❖ หนังสือเดินทางที่มีวันกำหนดอายุใช้งานเหลือไม่น้อยกว่า 6 เดือน หรือ 181 วัน นับจากวันที่จะออกเดินทาง

เงื่อนไขในการยกเลิกทัวร์

- ❖ ยกเลิกก่อนเดินทาง 45 วันขึ้นไป คืนค่าใช้จ่ายเต็มจำนวน
- ❖ ยกเลิกก่อนเดินทาง 15-44 วัน สงวนสิทธิ์ยึดค่าใช้จ่ายที่ชำระมาทั้งหมด
- ❖ ยกเลิกก่อนเดินทางน้อยกว่า 15 วัน สงวนสิทธิ์ยึดค่าทัวร์เต็มจำนวนหรือทั้งหมดที่ชำระมา
- ❖ **กรณีมีเหตุยกเลิกทัวร์ โดยไม่ใช่ความผิดพลาดของบริษัททัวร์ เช่น เกิดจากสายการบิน ภัยธรรมชาติ หรือเหตุการณ์ต่างๆ แนวทางปฏิบัติจะเป็นไปตามสายการบินเท่านั้น**
- ❖ **กรณียกเลิก ช่วงวันหยุดเทศกาล วันหยุดนักขัตฤกษ์ วันหยุดยาว เนื่องจากเงื่อนไขการชำระเงินกับสายการบินและโรงแรมที่ต่างประเทศ ทำให้ไม่สามารถคืนค่าใช้จ่ายใดๆที่ชำระมาได้**



❖ แนวทางปฏิบัติเป็นไปตาม พรบ. ธุรกิจนำเที่ยวทุกประการ

เงื่อนไขการจองทัวร์

หากไม่ได้ร่วมบริการทานอาหาร หรือค่าตัวเข้าชมใดๆ ในกรณีจอยทัวร์ไม่สามารถคืนเงินได้ เนื่องจากค่าบริการที่ต่างประเทศเป็นแบบเหมาจ่าย

1. เนื่องจากตัวเครื่องบินต้องเดินทางตามวันที่ ที่ระบุบนหน้าตั๋วเท่านั้น จึงไม่สามารถยกเลิก หรือเปลี่ยนแปลงการเดินทางใด ๆ ทั้งสิ้น ถ้ากรณียกเลิก หรือเปลี่ยนแปลงการเดินทาง ทางบริษัทฯ ขอสงวนสิทธิ์ในการคืนเงินทั้งหมดหรือบางส่วนให้กับท่าน
2. กรณีที่กองตรวจคนเข้าเมืองทั้งที่กรุงเทพฯ และในต่างประเทศปฏิเสธมิให้เดินทางออกหรือเข้าประเทศที่บริษัทระบุในรายการเดินทาง บริษัทฯ ขอสงวนสิทธิ์ไม่คืนค่าบริการไม่ว่ากรณีใด ๆ
3. ทางบริษัทฯ จะไม่รับผิดชอบใดๆ ทั้งสิ้น หากท่านใช้บริการของทางบริษัทฯ ไม่ครบ อาทิ ไม่เที่ยวบางรายการ, ไม่ทานอาหารบางมื้อ เพราะค่าใช้จ่ายทุกอย่าง ทางบริษัทฯ ได้ชำระค่าใช้จ่ายให้ตัวแทนต่างประเทศแบบเหมาขาด
4. **ค่าทัวร์เป็นแบบเหมาจ่ายกับบริษัททัวร์ในต่างประเทศ ไม่สามารถคืนเงินค่าทัวร์และค่าทิปในทุกกรณี**
5. ทางบริษัทฯ จะไม่รับผิดชอบใดๆ ทั้งสิ้น หากเกิดสิ่งของสูญหายจากการโจรกรรม และ/หรือ เกิดอุบัติเหตุที่เกิดจากความประมาทของตัวนักท่องเที่ยวเอง
6. เมื่อท่านตกลงชำระเงินไม่ว่าทั้งหมดหรือบางส่วนกับทางบริษัทฯ ทางบริษัทฯ จะถือว่าท่านได้ยอมรับในเงื่อนไขข้อตกลงต่างๆ ที่ได้ระบุไว้แล้วทั้งหมด
7. **ผู้เดินทางจะต้องตรวจสอบสถานะของ Visa ด้วยตนเอง เช่นการต่ออายุ หรือ การทำ Re-Entry หรือ สิทธิหน้าที่ ต่างๆ หากมีเหตุหรือเกิดผลกระทบใดๆ ไม่ว่าในกรณีใดเกี่ยวกับ Visa ของท่าน ทางบริษัทจะไม่รับผิดชอบในทุกกรณี**

หมายเหตุ

- ❖ หากกรุ๊ปยกเลิกจากจำนวนผู้เดินทางไม่ถึงกำหนด คืนเงินเต็มจำนวน
- ❖ **กรุ๊ปคอนเฟิร์มเดินทาง 10 ท่านขึ้นไป (ไม่มีหัวหน้าทัวร์ไทย) // 15 ท่าน มีหัวหน้าทัวร์เดินทางไปด้วยจากเมืองไทย**
- ❖ หากมีเหตุสุดวิสัยอันเกิดจากประกาศสถานการณ์ฉุกเฉินต่างๆ ทำให้เดินทางไม่ได้ อ้างอิงตาม พรบ. ธุรกิจนำเที่ยว หักค่าใช้จ่ายที่เกิดขึ้นจริงโดยมิใบเสร็จยืนยันกับลูกค้า
- ❖ ตัวเครื่องบินเป็นแบบกรุ๊ปคณะ ไม่สามารถเลือกหรือล็อกที่นั่งได้ ที่นั่งอาจจะไม่ติดกัน ซึ่งเป็นไปตามเงื่อนไขของสายการบิน
- ❖ เรื่องห้องพักรหว่างเทศกาล ห้องพักรั่วที่ลูกค้าระบุตอนจองทัวร์ ทางบริษัทฯ จะ Request ให้ทางโรงแรมตามขั้นตอน ในบางครั้งโรงแรมอาจเปลี่ยนชนิดห้องพักของลูกค้า ณ วันเข้าพัก แต่ทางบริษัทยืนยันว่าจะเพียงพอต่อจำนวนลูกค้า เช่น Request สำหรับเตียง Double Bed หากห้องไม่พอ อาจจะเป็นห้อง TWN ขยับเตียงให้ชิดกัน Request สำหรับเตียง Triple Bed หากห้องไม่พอ จะจัดให้เป็น 2ห้อง ตามเงื่อนไขของโรงแรมที่จอง
- ❖ บริษัทฯ ขอสงวนสิทธิ์ที่จะเปลี่ยนแปลงรายละเอียดบางประการในทัวร์นี้ เมื่อเกิดเหตุจำเป็นสุดวิสัยจนไม่อาจแก้ไขได้และจะไม่รับผิดชอบใดๆ ในกรณีที่สูญหาย สูญเสียหรือได้รับบาดเจ็บที่นอกเหนือความรับผิดชอบของหัวหน้าทัวร์และเหตุสุดวิสัยบางประการ เช่น การนัดหยุดงาน ภัยธรรมชาติ การจลาจลต่างๆ เนื่องจากรายการทัวร์นี้เป็นแบบเหมาจ่ายเบ็ดเสร็จ หากท่านสละสิทธิ์การใช้บริการใดๆ ตามรายการหรือถูกปฏิเสธการเข้าประเทศไม่ว่าในกรณีใดก็ตาม ทางบริษัทฯ ขอสงวนสิทธิ์ไม่คืนเงินในทุกกรณี
- ❖ บริษัทฯ มีสิทธิ์ที่จะเปลี่ยนแปลงหรือสับเปลี่ยนรายการได้ตามความเหมาะสมบริษัทฯ ขอสงวนสิทธิ์ที่จะเลือกการเดินทางในกรณีที่มีผู้ร่วมคณะไม่ถึง 9 ท่าน การไม่รับประทานอาหารบางมื้อไม่เที่ยวตามรายการ ไม่สามารถขอหักค่าบริการคืนได้ เพราะการชำระค่าทัวร์เป็นไปในลักษณะเหมาจ่าย เมื่อท่านได้ชำระเงินมัดจำ



B2C TRAVEL CENTER
บริษัท บีทูซี ทราเวล จำกัด

4/32 อาคารศูนย์พลาซ่า ถนนรัชดาภิเษก
แขวงตลาดพลู เขตธนบุรี กรุงเทพมหานคร 10600

IG : b2ctravelcenter

Facebook : ภัวรัราคาอุณb2ctravel

Tel : 065-824-9888

Email : b2ctravelcenter@gmail.com

LINE
Official ID
@b2ctravel



หรือทั้งหมด ไม่ว่าจะเป็นการชำระผ่านตัวแทนของบริษัทฯ หรือชำระโดยตรงกับทางบริษัทฯ ทางบริษัทฯ จะขอถือว่าท่านรับทราบและยอมรับในเงื่อนไขต่างๆ บริษัทฯไม่รับผิดชอบค่าเสียหายในเหตุการณ์ที่เกิดจากสายการบิน ไฟล์ทยกเลิกโดยมีประกาศจากสายการบิน ภัยธรรมชาติ ปฏิบัติและอื่นๆที่อยู่นอกเหนือการควบคุมของทางบริษัทฯหรือค่าใช้จ่ายเพิ่มเติมที่เกิดขึ้นทางตรงหรือทางอ้อม เช่น การเจ็บป่วย, การถูกทำร้าย, การสูญหาย, ความล่าช้า หรือจากอุบัติเหตุต่างๆ



Tel : 065-824-9888

Email : b2ctravelcenter@gmail.com

ใบอนุญาต กกท 11/08536

เลขประจำตัวผู้เสียภาษี 0105559175306



รายละเอียดการชำระค่าบริการ



ธนาคารสกริกรไทย
เลขบัญชี 136-2-59606-4
ชื่อบัญชี บริษัท บีทูซี ทราเวล จำกัด

หากเป็นบัญชีอื่นที่ไม่ใช่ชื่อ บริษัท ทางบริษัทจะไม่รับผิดชอบทุกกรณี



ธนาคารไทยพาณิชย์
เลขบัญชี 120-2-42387-2
ชื่อบัญชี นายประทีป โควิสุทธิ์



ธนาคารสกริกรไทย
เลขบัญชี 683-2-13354-8
ชื่อบัญชี นายประทีป โควิสุทธิ์



ธนาคารกรุงเทพ
เลขบัญชี 053-7-01842-6
ชื่อบัญชี นายประทีป โควิสุทธิ์

หากเป็นบัญชีอื่นที่ไม่ใช่ชื่อ นายประทีป โควิสุทธิ์ ทางบริษัทจะไม่รับผิดชอบทุกกรณี