



**• วันเดอร์ ทริป**  
 150 ซ.ลาดพร้าว 4 แขวง จอมพล  
 เขต จตุจักร กรุงเทพมหานคร 10900  
 ใบอนุญาตประกอบธุรกิจนำเที่ยว เลขที่ 11/11007  
 25-08-2561 (มีผลตั้งแต่วันที่ 25-08-2561 ถึง 25-08-2562)

☎ 098-909-7908, 094-313-3883  
 ✉ wondertrip2022@gmail.com  
 💬 @wondertrip  
 🌐 wondertriptravel.com



# TAIWAN

ไทจง หนานโตว ไทเป ฟาร์มแกะซิงจิ่ง นั่งกระเช้าชมสุริยขึ้นจันตรา

ZGTPE-2507VZ

**4** | **3** | **VZ**  
 วัน | คืน | บิน



นั่งกระเช้าชมวิวกทะเลสาบสุริยขึ้นจันตรา เช็กอินฟาร์มดอกไม้จงเซอ  
 ชมซากุระ ณ ฟาร์มแกะซิงจิ่ง ถ่ายรูปคู่บูรราโนแห่งไต้หวัน ซ็อบบิงซีเหมินตง

เดินทาง : ม.ค. - มี.ค. 68

ราคาเริ่ม  
**19,990**



★เมนูพิเศษ!!★ "บุฟเฟ่ต์ชาบูไต้หวัน"  
 "เสี่ยวหลงเปา" และ "ชาไข่มุก"

☑️ เกี่ยวครบทุกวัน ไม่มีอิสระ ☑️ น้ำดื่มวันละ 1 ขวด



★ แคมป์ฟรี!! ★  
 ประกันอุบัติเหตุ

👤 20 คน ออกเดินทาง

🍴 บริการอาหาร 8 มื้อ

🏠 พักโรงแรม 3-4 ดาว

🗑️ น้ำหนักกระเป๋า 20 กก.

เที่ยวกับเรา... ไปถึงขั้นสุด  
**LET'S GO GROUP**





• **วันเดอร์ ทริป**

150 ซ.ลาดพร้าว 4 แขวง จอมพล  
เขต จตุจักร กรุงเทพมหานคร 10900

ใบอนุญาตประกอบธุรกิจนำเที่ยว เลขที่ 11/11007

☎ 098-909-7908, 094-313-3883  
✉ wondertrip2022@gmail.com  
💬 @wondertrip  
🌐 wondertriptravel.com



เกี่ยวกับเรา...ไม่มีวันสิ้นสุด

**ZGTPE-2507VZ**

**4** | **3** | **VZ**  
วัน | คืน | บิน



# TAIWAN

ไทจง หนานโถว ไทเป ฟาร์มแกะชิงจิ้ง นังกระเช้าชมสุริยันจันทร



โปรแกรมเดินทาง 4 วัน 3 คืน VIETJET AIR

📅 มกราคม - มีนาคม 2568

🧳 น้ำหนักกระเป๋า 20 Kg  
🍽️ อาหาร 8 มื้อ

เริ่มต้น **19,990** บาท

BKK



TPE

TPE



BKK

ไฟล์ท์บิน

เวลาออก

เวลาถึง

VZ568

09:05

13:45

ไฟล์ท์บิน

เวลาออก

เวลาถึง

VZ569

19:45

22:45

วันที่	โปรแกรมทัวร์	อาหาร			โรงแรม
		เช้า	เที่ยง	เย็น	
1	สนามบินสุวรรณภูมิ - สนามบินเถาหยวน - เมืองเถาหยวน - เมืองไถจง ฟาร์มดอกไม้จิงเซอ - ผิงเจียโนท์มาร์เก็ต		แซนวิช และขนม ไข่มุก	×	STAY HOTEL, TAICHUNG หรือเทียบเท่า ★★★
2	นังกระเช้าลอยฟ้าชมวิวทะเลสาบสุริยันจันทร - ร้านชาอู่หลง ฟาร์มแกะชิงจิ้ง - ชิงจิ้งสกายวอล์ค	✓	✓	ชาบู	STAY HOTEL, TAICHUNG หรือเทียบเท่า ★★★
3	ศูนย์สรีรวิทยาสภาพ - ร้านขนมพายสับปะรด - บูราโนแห่งไต้หวัน - อุทยาน แห่งชาติเย่หลิว - หมู่บ้านโบราณจิวเฟิ่น - ซีเหมินติง	✓	✓	×	HIONE HOTEL, NEW TAIPEI หรือเทียบเท่า ★★★★★
4	อนุสรณ์สถานเจียงไคเช็ค - ร้านเครื่องสำอาง - ดิ๊กไทเป 101 หมู่บ้านประวัติศาสตร์ชื่อชื่อนันซุน - วัดหลงซาน- ห้างเอาท์เล็ตมิตซูย สนามบินเถาหยวน - สนามบินสุวรรณภูมิ ประเทศไทย	✓	เสี่ยว หลงเปา	×	

\*\* รายการทัวร์ข้างต้นอาจมีการเปลี่ยนแปลงตามความเหมาะสม \*\*

\*\* อัตราค่าบริการนี้เฉพาะพาสปอร์ตไทยเท่านั้น ในกรณีพาสปอร์ตต่างชาติ จ่ายเพิ่ม ท่านละ 2,000 บาท \*\*

\*\* กรณีไม่ประสงค์ลงร้านรัฐบาลไต้หวัน จ่ายเพิ่ม ท่านละ 2,000 NTD \*\*



# • วันเดอร์ ทริป

150 ซ.ลาดพร้าว 4 แขวง จอมพล  
เขต จตุจักร กรุงเทพมหานคร 10900

ใบอนุญาตประกอบธุรกิจนำเที่ยว เลขที่ 11/11007  
20-08-00001-000000-000000-000000-000000

098-909-7908,094-313-3883

wondertrip2022@gmail.com

@wondertrip

wondertriptravel.com



## อัตราค่าบริการ

วันเดินทาง	ราคาทัวร์/ท่าน พักห้องละ 2-3 ท่าน	ราคาทัวร์เด็ก/ท่าน (อายุไม่เกิน 12 ปี)	ราคาทัวร์ไม่รวม ตัวเครื่องบิน	ราคา ห้องพักเดี่ยว
10 – 13 มกราคม 2568	19,990	19,990	15,990	6,500
16 – 19 มกราคม 2568 16 JAN 25 VZ570 BKK-TPE 09.05-13.45 19 JAN 25 VZ569 TPE-BKK 19.45-22.45	20,990	20,990	16,990	6,500
17 – 20 มกราคม 2568	20,990	20,990	16,990	6,500
13 – 16 กุมภาพันธ์ 2568 13 FEB 25 VZ570 BKK-TPE 09.05-13.45 16 FEB 25 VZ569 TPE-BKK 19.45-22.45	20,990	20,990	16,990	6,500
14 – 17 กุมภาพันธ์ 2568	20,990	20,990	16,990	6,500
20 – 23 กุมภาพันธ์ 2568 20 FEB 25 VZ570 BKK-TPE 09.05-13.45 23 FEB 25 VZ569 TPE-BKK 19.45-22.45	20,990	20,990	16,990	6,500
21 – 24 กุมภาพันธ์ 2568	20,990	20,990	16,990	6,500
27 ก.พ. – 02 มี.ค. 2568 27 FEB 25 VZ570 BKK-TPE 09.05-13.45 02 MAR 25 VZ569 TPE-BKK 19.45-22.45	20,990	20,990	16,990	6,500
08 -11 มีนาคม 2568 08 MAR 25 VZ570 BKK-TPE 09.05-13.45 11 MAR 25 VZ565 TPE-BKK 21.30-00.30	20,990	20,990	16,990	6,500
13 – 16 มีนาคม 2568 13 MAR 25 VZ570 BKK-TPE 09.05-13.45 16 MAR 25 VZ569 TPE-BKK 19.45-22.45	20,990	20,990	16,990	6,500
14 – 17 มีนาคม 2568	20,990	20,990	16,990	6,500
21 – 24 มีนาคม 2568	20,990	20,990	16,990	6,500
22 – 25 มีนาคม 2568 22 MAR 25 VZ570 BKK-TPE 09.05-13.45 25 MAR 25 VZ565 TPE-BKK 21.30-00.30	20,990	20,990	16,990	6,500

อัตราค่าบริการสำหรับ เด็กอายุไม่เกิน 2 ปี ณ วันเดินทางกลับ (Infant) ท่านละ 10,000 บาท

ราคาทัวร์ไม่รวมค่าทิปไกด์ และคนขับรถ ท่านละ 1,500 บาท





• **วันเดอร์ ทริป**

150 ซ.ลาดพร้าว 4 แขวง จอมพล  
เขต จตุจักร กรุงเทพมหานคร 10900

ใบอนุญาตประกอบธุรกิจนำเที่ยว เลขที่ 11/11007

098-909-7908, 094-313-3883

wondertrip2022@gmail.com

@wondertrip

wondertriptravel.com



### สำคัญโปรดอ่าน

1. กรุณาทำการจองล่วงหน้าก่อนเดินทางอย่างน้อย 30 วัน พร้อมชำระเงินมัดจำ **ท่านละ 5,000 บาท/ท่าน** และชำระส่วนที่เหลือ 21 วัน ก่อนการเดินทาง กรณีวันเดินทางน้อยกว่า 21 วัน ต้องชำระค่าทัวร์เต็มจำนวน 100% เท่านั้น
2. อัตราค่าบริการนี้ จำเป็นต้องมีผู้เดินทาง จำนวน 20 ท่าน ขึ้นไป ในแต่ละคณะ กรณีที่มีผู้เดินทางไม่ถึงตามจำนวนที่กำหนด ทางบริษัทฯ ขอสงวนสิทธิ์ในการเลื่อนการเดินทาง หรือเปลี่ยนแปลงอัตราค่าบริการ (ปรับราคาเพิ่มขึ้น เพื่อให้คณะได้ออกเดินทาง ตามความต้องการ)
3. ราคานี้สำหรับพาสปอร์ตไทยเท่านั้น สำหรับพาสปอร์ตต่างชาติชำระเพิ่ม 2,000 บาท/ท่าน ทุกกรณี
4. ท่านที่ต้องออกบัตรโดยสารภายในประเทศ (ตัวเครื่องบิน, รถทัวร์, รถไฟ) กรุณาสอบถามที่เจ้าหน้าที่ทุกครั้งก่อนทำการออกบัตรโดยสาร เนื่องจากสายการบินอาจมีการปรับเปลี่ยนไฟล์ท์ หรือ เวลาบิน โดยไม่แจ้งให้ทราบล่วงหน้า และการแนะนำจากเจ้าหน้าที่เป็นเพียงการแนะนำเท่านั้น
5. ระหว่างท่องเที่ยวหากนักท่องเที่ยวได้รับการตรวจยืนยันว่ามีเชื้อโควิด ทางโรงแรมอาจมีค่าทำความสะอาดห้องพักเพิ่มเติม (ไม่รวมอยู่ในรายการทัวร์)
6. ในกรณีที่ภาครัฐทั้งไทย และประเทศปลายทางมีข้อกำหนดในการกักตัว หรือ การตรวจหาเชื้อโควิด-19 ทุกประเภท ผู้เดินทางต้องรับผิดชอบค่าใช้จ่ายส่วนนี้ด้วยตัวท่านเอง (ไม่รวมอยู่ในรายการทัวร์)
7. อาหารบนเครื่องเป็นไปตามนโยบายของสายการบิน





• วันเดอร์ ทริป

150 ซ.ลาดพร้าว 4 แขวง จอมพล  
เขต จตุจักร กรุงเทพมหานคร 10900

ใบอนุญาตประกอบธุรกิจนำเที่ยว เลขที่ 11/11007  
20-000-00000-00000000-00000000-00000000

098-909-7908,094-313-3883

wondertrip2022@gmail.com

@wondertrip

wondertriptravel.com



Day1 สนามบินสุวรรณภูมิ - สนามบินเถาหยวน - เมืองเถาหยวน - เมืองไถจง - ฟาร์มดอกไม้จงเซอ - เฟิงเจียไนท์มาร์เก็ต

- 06.00 นัดหมายพร้อมกันที่ **สนามบินสุวรรณภูมิ ชั้น 4** อาคารผู้โดยสารขาออก เคาน์เตอร์สายการบิน **VIETJET AIR (VZ)** โดยมีป้ายต้อนรับ เลทส์โกกริป และมีเจ้าหน้าที่คอยอำนวยความสะดวกพร้อมแนะนำข้อมูลในการเดินทางให้แก่ท่าน
- 09.05 นำท่านออกเดินทางสู่ **สนามบินเถาหยวน** สาธารณรัฐจีน (ไต้หวัน) โดยสายการบิน **VIETJET AIR** เที่ยวบินที่ **VZ568** (ไม่มีบริการอาหารและ เครื่องดื่มบนเครื่อง) ใช้เวลาเดินทางประมาณ 3 ชั่วโมง 55 นาที
- 13.45 เดินทางถึง **สนามบินเถาหยวน** สาธารณรัฐจีน (ไต้หวัน) หลังจากนั้นนำท่านผ่านขั้นตอนการตรวจคนเข้าเมือง รับสัมภาระ (เวลาท้องถิ่นเร็วกว่าประเทศไทย 1 ชั่วโมง)

**เที่ยง** บริการอาหารกลางวัน พิเศษ!! แชนวิซและซานมโซ่มุก เมนูชื่อดังของไต้หวัน (1)

พร้อมออกเดินทางท่องเที่ยว พร้อมออกเดินทางสู่ **เมืองเถาหยวน (Taoyuan)** เมืองเถาหยวนเป็นเมืองที่มีรูปร่าง แคบยาวไปตามที่ราบสูง ตะวันตกเฉียงเหนือของเกาะไต้หวัน ขนาบข้างด้วยกรุงไทเปและนครอีหลาน ที่นี่เต็มไปด้วยความหลากหลายทางวัฒนธรรมพร้อมกับแหล่งท่องเที่ยวทางธรรมชาติมากมายให้คุณเที่ยว ที่นี่ได้รับฉายาว่าเป็น “อาณาจักรดอกไม้” และ “ดินแดนแห่งหนึ่งพันบ่อน้ำ”

นำท่านเดินทางสู่ **เมืองไถจง (Taichung)** ไถจง เป็นเมืองใหญ่อันดับสองของไต้หวัน มีสภาพอากาศที่อบอุ่นน่าเที่ยวตลอดทั้งปี โดยมีอุณหภูมิเฉลี่ย 22.4 องศาเซลเซียสเท่านั้น นอกจากนี้ที่นี่จะเป็นแหล่งอุตสาหกรรมและการค้าที่สำคัญของไต้หวันแล้ว ยังเป็นเมืองที่มีวัฒนธรรมและประวัติศาสตร์ที่น่าสนใจอีกด้วย

จากนั้นนำท่านเดินทางสู่ **ฟาร์มดอกไม้จงเซอ (Zhongshe Flower Market)** ฟาร์มดอกไม้ขนาด 37 ไร่ ที่เต็มไปด้วยดอกไม้นานาชนิดมากกว่า 1,000 สายพันธุ์ เช่น ดอกลิลลี่ ดอกลาเวนเดอร์ ดอกเสจ และที่นี่ยังเป็น ฟาร์มดอกไม้ ที่เดียวที่ประสบความสำเร็จในการปลูกดอกทิวลิปในประเทศไต้หวัน อิสระให้ท่านเก็บภาพความประทับใจกับดอกไม้มานานชนิดตามอัธยาศัย







**• วันเดอร์ ทริป**  
 150 ซ.ลาดพร้าว 4 แขวง จอมพล  
 เขต จตุจักร กรุงเทพมหานคร 10900  
 ใบอนุญาตประกอบธุรกิจนำเที่ยว เลขที่ 11/11007  
 25-08-2561 (มีผลบังคับใช้ตั้งแต่วันที่ 25-08-2561)

☎ 098-909-7908, 094-313-3883  
 ✉ wondertrip2022@gmail.com  
 @wondertrip  
 🌐 wondertriptravel.com



**ปฏิทินดอกไม้ ฟาร์มดอกไม้จางเซ่อ**

ชนิดดอกไม้ / เดือน	01	02	03	04	05	06	07	08	09	10	11	12
ดอกทานตะวัน												
ดอกดาวกระจาย												
ดอกทิวลิป												
ดอกลิลลี่												
ดอกคาล่า ลิลลี่												
ดอกเสจ												
ดอกดาวกระจาย (สีเหลือง)												
ดอกกุหลาบ												
ดอกสกุเลีย												
ดอกเสจ (สีแดง)												
ดอกดาวเรือง												
ดอกบัว												

ในช่วงที่สวยงามที่สุดจะเป็นช่วงเดือนมกราคม-มีนาคม ซึ่งทุ่งดอกทิวลิปถือเป็นไฮไลท์ของฟาร์มดอกไม้จางเซ่ออีกด้วยทุกท่านสามารถชมทุ่งดอกทิวลิป, ดอกลิลลี่, ดอกเสจ เป็นต้น ที่นี้ไม่ได้เป็นเพียงสวนดอกไม้อย่างเดียวแต่ยังเป็นตลาดดอกไม้อีกด้วย สามารถเลือกซื้อดอกไม้ มีกิจกรรมอื่นๆให้เลือกทำ อีกทั้งยังมีร้าน BBQ สเตอริ์โต้หวัน ถือเป็นร้านยอดนิยมสำหรับคนในท้องถิ่น (รวมค่าเช่าฟาร์มดอกไม้จางเซ่อ)

**\*\*\* หมายเหตุ การบานของดอกไม้แต่ละชนิดขึ้นอยู่กับสภาพอากาศเป็นสำคัญ \*\*\***



นำท่านเดินทางสู่ **เฟิงเจียไนท์มาร์เก็ต (Feng Chia Night Market)** ตั้งอยู่ที่เมืองไทจง ใกล้มหาวิทยาลัยฟงเจีย (Feng Chia University) ครอบคลุมพื้นที่ทั้งตลาดกลางคืนฟงเจีย-เหวินหวา (Feng Chia-Wenhua Night Market) ถนนฟงเจีย (Feng Chia Rd.) และถนนฟูซิง (Fuxing Rd.) ตลาดกลางคืนแห่งนี้ถือได้ว่าเป็นตลาดกลางคืนชื่อดังของเมืองไทจงและที่ใหญ่ที่สุดในไต้หวัน มีของขายมากมายให้ทุกท่านได้อิสระช้อปปิ้งกันอย่างจุใจ ภายในมีสินค้าคุณภาพดีเสื้อผ้า รองเท้า กระเป๋า เครื่องสำอาง อาหารท้องถิ่น และอาหารแบบสตรีทฟู้ดมากมายให้ลิ้มรสความอร่อย



ค่าที่พัก อิสระอาหารค่ำตามอัธยาศัย เพื่อความสะดวกแก่การช้อปปิ้ง  
 STAY HOTEL TAICHUNG ระดับ 3 ดาว หรือเทียบเท่า





• **วันเดอร์ ทริป**

150 ซ.ลาดพร้าว 4 แขวง จอมพล  
เขต จตุจักร กรุงเทพมหานคร 10900

ใบอนุญาตประกอบธุรกิจนำเที่ยว เลขที่ 11/11007

098-909-7908, 094-313-3883

wondertrip2022@gmail.com

@wondertrip

wondertriptravel.com



## Day2 นั่งกระเช้าลอยฟ้าชมวิวะทะเลสาบสุรียันจันทร่า - ร้านชาอู่หลง - ฟาร์มแกะซิงจี้จี้ - ซิงจี้สกายวอล์ค

**เช้า** บริการอาหารเช้า ณ ห้องอาหารของโรงแรม (2)

นำท่าน **นั่งกระเช้าลอยฟ้าชมวิวะทะเลสาบสุรียันจันทร่า (Sun Moon Lake Ropeway)** ท่านจะได้เพลิดเพลินไปกับความงามทางธรรมชาติที่มีชื่อเสียงระดับโลก ขึ้นกระเช้าลอยฟ้าและเมื่อความสูงค่อยๆ สูงขึ้น ภูเขาสีเขียวและทะเลสาบสีฟ้าจะปรากฏตรงหน้าท่าน เช่นเดียวกับทะเลสาบสุรียันจันทร่าที่ล้อมรอบด้วยต้นไม้ ล้อมรอบด้วยพืชพรรณเขียวชอุ่ม เมฆสีขาวและท้องฟ้าสีคราม ท่านจะได้เพลิดเพลินไปกับวิวทิวทัศน์ที่สวยงามที่สุดแสนอลังการสุดลูกหูลูกตา บริเวณนี้ถือได้ว่าเป็นจุดชมซากุระที่มีชื่อเสียงอีกแห่งหนึ่งของไต้หวันเลยทีเดียว

**หมายเหตุ** การบานของดอกซากุระ ณ กระเช้าลอยฟ้าชมวิวะทะเลสาบสุรียันจันทร่า จะเริ่มบานช่วงเดือนกุมภาพันธ์ - มีนาคม ของทุกปีทั้งนี้การบานของซากุระขึ้นอยู่กับสภาพอากาศเป็นสำคัญ

นำท่านแวะ **ร้านชาอู่หลง (Taiwan Tea Shop)** เป็นชาขึ้นชื่ออันดับหนึ่งของไต้หวัน ให้ท่านได้ลิ้มลองชาอู่หลงแท้ๆ จากต้นกำเนิด ชาอู่หลงมีประโยชน์มากมายต่อร่างกายในหลายด้านนอกเหนือจากชาอู่หลงลดความอ้วน เช่น แก้กะหาย เพิ่มความสดชื่น ต่อต้านแบคทีเรียในช่องปาก ป้องกันฟันผุ ป้องกันโรคหัวใจ ลดอาการหอบหืด ขับสารพิษในร่างกาย ประโยชน์ของชาอู่หลงมีส่วนประกอบสำคัญที่ช่วยในการควบคุมความอ้วน ลดปริมาณไขมันในเส้นเลือด ลดระดับคอเลสเตอรอลได้เป็นอย่างดี พร้อมเลือกซื้อเป็นของฝากที่ระลึก

**เที่ยง** บริการอาหารกลางวัน ณ ภัตตาคาร บริการท่านด้วยเซตเมนูอาหารท้องถิ่น (3)







**• วันเดอร์ ทริป**

150 ซ.ลาดพร้าว 4 แขวง จอมพล  
เขต จตุจักร กรุงเทพมหานคร 10900

ใบอนุญาตประกอบธุรกิจนำเที่ยว เลขที่ 11/11007

☎ 098-909-7908, 094-313-3883  
✉ wondertrip2022@gmail.com  
@wondertrip  
🌐 wondertriptravel.com



นำท่านเดินทางไปยัง **ฟาร์มแกะชิงจิ่ง** ดินแดนแห่งทุ่งหญ้าสีเขียวขจี ท่ามกลางเมืองเล็กๆ ที่รายล้อมไปด้วยทิวทัศน์ของเทือกเขาสุดอลังการ และ เขาเหอฮวนชาน ที่เป็นทั้ง ฟาร์มแกะ สถานที่เพาะปลูกต้นไม้และผลไม้เมืองหนาว และที่ตั้งของสกายวอล์คที่สูงที่สุดในไต้หวัน พร้อมด้วยอาคารต่างๆ ที่สร้างขึ้นด้วยสถาปัตยกรรมแบบตะวันตก ทำให้ที่นี่มีบรรยากาศคล้ายทางชนบทของประเทศในยุโรปจนได้รับการขนานนามให้เป็น "สวีตเซอร์แลนด์แห่งไต้หวัน"

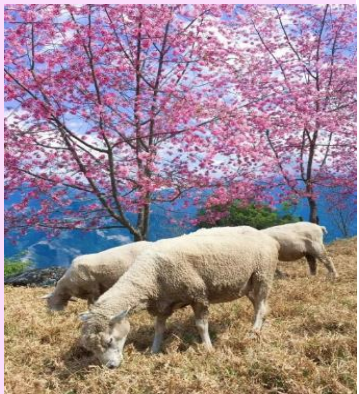

**หมายเหตุ** การบานของดอกซากุระ ณ ฟาร์มแกะชิงจิ่ง จะเริ่มบานช่วงเดือนมกราคม - กุมภาพันธ์ ของทุกปี ทั้งนี้การบานของซากุระขึ้นอยู่กับสภาพอากาศเป็นสำคัญ



อิสระทุกท่านเพลิดเพลินไปกับ **ชิงจิ่งสกายวอล์ค** ที่สูงที่สุดในไต้หวัน สะพานลอยฟ้าชิงจิ่ง สถานที่ท่องเที่ยวแห่งใหม่ของเมืองหนานโถว เป็นสะพานเดินชมธรรมชาติที่มีความยาว 1.2 กิโลเมตร ตั้งอยู่บนเขาที่อยู่สูงจากระดับน้ำ 1,850 เมตร จัดเป็นทางเดินลอยฟ้าที่สูงที่สุดในไต้หวัน สามารถมองเห็นขุนเขาแมกไม้กว้างไกลสุดลูกหูลูกตา ท่านจะได้เพลิดเพลินไปกับวิวทิวทัศน์ของธรรมชาติที่น่าทึ่งจากเทือกเขาที่รายล้อม

ค่าที่พัก บริการอาหารค่ำ ณ ภัตตาคาร พิเศษ เมนู บุฟเฟ่ต์หม่าล่าชาบูไต้หวัน (4) STAY HOTEL TAICHUNG ระดับ 4 ดาว หรือเทียบเท่า







• **วันเดอร์ ทริป**

150 ซ.ลาดพร้าว 4 แขวง จอมพล  
เขต จตุจักร กรุงเทพมหานคร 10900

ใบอนุญาตประกอบธุรกิจนำเที่ยว เลขที่ 11/11007

098-909-7908, 094-313-3883

wondertrip2022@gmail.com

@wondertrip

wondertriptravel.com



**Day3** ศูนย์สรั้อยสุขภาพ – ร้านขนมพายสับปะรด – บูรานอแห่งไต้หวัน – อุทยานแห่งชาติเย่หลิว – หมู่บ้านโบราณจิว่เฟิ่น  
ซีเหมินติง

**เช้า** บริการอาหารเช้า ณ ห้องอาหารของโรงแรม (5)

นำท่านแวะชม **ศูนย์สรั้อยสุขภาพ (Germanium Shop)** ที่เป็นเครื่องประดับเพื่อสุขภาพ มีทั้งแบบสร้อยข้อมือ และสร้อยคอ ที่มีคุณสมบัติในการป้องกันรังสี ช่วยการไหลเวียนของเลือดในร่างกายคนเรา รวมทั้งมีชมหยกไต้หวัน และปะการังแดง เครื่องประดับล้ำค่าของชาวไต้หวันตั้งแต่โบราณ นำท่านเลือกซื้อของฝาก **ร้านขนมพายสับปะรด (Pineapple Cake Shop)** ชื่อดังของไต้หวัน เป็นขนมยอดนิยมนของไต้หวัน (ขนมพายสับปะรด, ป๊อปคอร์น, เห็ดทอด)

นำท่านเดินทางไปชม **บูรานอแห่งไต้หวัน** อีกหนึ่งสถานที่ท่องเที่ยวยอดเยี่ยมของเมืองจีหลง หรืออีกหนึ่งชื่อเรียก ท่าเรือเจิ้งปิน (Zhengbin Fishing Harbor) สร้างขึ้นตั้งแต่ปี 1934 โดยคนญี่ปุ่น สมัยที่ญี่ปุ่นยึดครองไต้หวัน เป็นท่าเรือที่ใหญ่ที่สุดในไต้หวัน ทำให้ในยุคแรกๆ ท่าเรือจีหลงเจริญรุ่งเรืองเป็นอย่างมาก อิสระทุกท่านเที่ยวชม และเก็บภาพตามอัธยาศัย



จากนั้นนำท่านเดินทางสู่ **อุทยานแห่งชาติเย่หลิว (Yehliu Geopark)** อุทยานแห่งนี้ตั้งอยู่ทางส่วนเหนือสุดของเกาะไต้หวัน มีลักษณะพื้นที่เป็น แผลมยื่นไปในทะเล การเซาะกร่อนของน้ำทะเลและลม ทะเล ทำให้เกิดโขดหินงอกเป็นรูปร่าง ลักษณะต่างๆ นำตื่นตาที่เดียว อาทิ หินร่องเท้านางฟ้า, หินทะเลเทียน, หินช้าง, หินไอศกรีม, หินเศียรเจ้าหญิง, หินหัวมังกรและอื่นๆ และเนื่องจากมีพื้นที่ใกล้กับชายฝั่งทะเล ดังนั้นจึงทำให้พื้นที่นี้มีหินรูปทรงแปลกตาอีกมากมาย **และที่เป็นไฮไลท์และมีนักท่องเที่ยวเข้าคิวรอถ่ายรูปด้วยมากที่สุดคือ หินเศียรราชินี ซึ่งมีชื่อเสียงโด่งดังไปทั่วโลก** ให้ท่านได้สัมผัสบรรยากาศธรรมชาติสร้างและหินรูปร่างแปลกตา รวมถึงจุดชมวิวแบบ 360 องศา

**เที่ยง** บริการอาหารกลางวัน ณ ภัตตาคาร บริการท่านด้วยเซตเมนูอาหารท้องถิ่น (6)





• **วันเดอร์ ทริป**

150 ซ.ลาดพร้าว 4 แขวง จอมพล  
เขต จตุจักร กรุงเทพมหานคร 10900

ใบอนุญาตประกอบธุรกิจนำเที่ยว เลขที่ 11/11007

098-909-7908, 094-313-3883

wondertrip2022@gmail.com

@wondertrip

wondertriptravel.com



เดินทางสู่ **หมู่บ้านโบราณจิ่วเฟิ่น (Jiufoen Old Street)** ที่ตั้งอยู่บริเวณไหล่เขาในเมือง จีหลง จิ่วเฟิ่น ปัจจุบันเป็นสถานที่ท่องเที่ยวที่เป็นถนนคนเดินเก่าแก่ที่มีชื่อเสียงในไต้หวัน เพลิดเพลินบรรยากาศแบบดั้งเดิมของร้านค้า ร้านอาหารของชาวไต้หวันในอดีต ชื่นชมวิวทิวทัศน์ รวมทั้งเลือกชิมและซื้อจากร้านค้า มากมาย ทั้งนี้หมู่บ้านโบราณจิ่วเฟิ่นยังเป็นที่ ตามรอยของสาวการ์ตูน เรื่อง SPIRITED AWAY การ์ตูนอนิเมชันชื่อดังของญี่ปุ่น ที่ได้นำฉากตึกโคโมไฟที่ประดับภายในหมู่บ้านโบราณจิ่วเฟิ่นดำเนินเรื่องอีกด้วย...



แนะนำของอร่อย เป็นต้นกำเนิด **บัวลอยเผือกสโตลไต้หวัน** บัวลอยของไต้หวันจะขึ้นใหญ่กว่าและเนื้อหนึบกว่ามาก แต่ละสีก็คนละรสชาติและมีความหนึบไม่เท่ากัน ส่วนน้ำเชื่อมจะเป็นน้ำถั่วเขียวหอมหวาน สามารถสั่งได้ทั้งแบบร้อนและแบบเย็น



แนะนำของอร่อย **ไอศกรีมถั่วตัด** ไอศกรีมรสกะทิที่เข้มข้นถึงใจ โรยด้วยถั่วตัดที่ทำขึ้นสดๆ เมื่อทานคู่กันกับไอศกรีมเข้ากันได้ดีแบบลงตัวสุดๆ เป็นอีกหนึ่งขนมที่มาเยือนไต้หวันต้องลิ้มลอง



นำท่านเดินทางสู่ **ซีเหมินติง (Ximending)** ตั้งอยู่ในเมืองไทเป ที่แห่งนี้

เปรียบเสมือนสยามสแควร์ในกรุงเทพฯ เป็นแหล่งรวมแฟชั่นที่ทันสมัยของวัยรุ่นในไต้หวัน ภายในตลาดมีของมากมาย โดยเฉพาะสินค้าแฟชั่น เสื้อผ้า รองเท้า กระเป๋า เครื่องสำอาง หรือของกิ๊ฟช้อปมากมายที่มีให้อัพเดทแฟชั่นเรื่อยๆ ไม่ว่าจะเป็ของที่มีแบรนด์ หรือไม่มีแบรนด์ อีกทั้งสินค้ามีแบรนด์ของที่นี่ยังถือว่ามีความราคาที่เหมาะสมสำหรับนักช้อปมากมายให้ได้มาช้อปปิ้งกันอย่างจุใจ



**Pop mart store Ximending** สวรรค์ของคนรัก art toy สถานที่ Pop mart แห่งใหม่ที่เพิ่งเปิดสดๆ ร้อนร้อนกลางย่านช้อปปิ้งของวัยรุ่นไต้หวันอย่าง Ximending มีทั้งหมด 3 ชั้น อลังการงานสร้าง คนรักอาร์ตทอยต้องถูกใจอย่างแน่นอน ชั้น 3 เป็นโซนจัดแสดงให้ท่านได้ถ่ายภาพตามอัธยาศัย ส่วนชายของมีแค่ชั้น 1-2 แต่ของเยอะมาเต็มจริงๆ สาวกป๊อปมาร์ทห้ามพลาดด้วยประการทั้งปวง



ค่าที่พัก อีสรอาหารค่าตามอัธยาศัย เพื่อความสะดวกแก่การช้อปปิ้ง  
HIONE HOTEL, NEW TAIPEI ระดับ 4 ดาว หรือเทียบเท่า







**• วันเดอร์ ทริป**  
 150 ซ.ลาดพร้าว 4 แขวง จอมพล  
 เขต จตุจักร กรุงเทพมหานคร 10900  
 ใบอนุญาตประกอบธุรกิจนำเที่ยว เลขที่ 11/11007  
 25-08-2561 (EX-001787) 25-08-2561 (EX-001787) 25-08-2561 (EX-001787)

☎ 098-909-7908, 094-313-3883  
 ✉ wondertrip2022@gmail.com  
 @wondertrip  
 🌐 wondertriptravel.com



**Day4** อนุสรณ์สถานเจียงไคเชก – ร้านเครื่องสำอาง – ดึงไทเป 101 – หมู่บ้านประวัติศาสตร์ชื่อชื่อหนันซุน – วัดหลงซาน  
 ห้างเอาท์เล็ตมิตซูบิ – สนามบินเกาหยวน - สนามบินสุวรรณภูมิ ประเทศไทย

**เช้า** บริการอาหารเช้า ณ ห้องอาหารของโรงแรม (7)



ภายนอก **อนุสรณ์สถานเจียงไคเชก (Chiang Kai Shek Memorial Hall)** เป็นหนึ่งสัญลักษณ์ของไต้หวัน และสถานที่ท่องเที่ยวหลักที่ต้องมาของเมืองไทเป สร้างขึ้นตั้งแต่ปี 1976 เพื่อเป็นการรำลึกและเทิดทูนอดีตประธานาธิบดีเจียง ไคเชก เป็นอาคารสีขาวทั้ง 4 ด้านมีหลังคาทรง 8 เหลี่ยมสีน้ำเงินแบบสถาปัตยกรรมแบบจีน ตั้งเด่น เป็นสง่าอยู่ตรงกลางของจัตุรัสเสรีภาพ(Freedom Square) มีบันไดด้านหน้า 89 ขั้นเท่ากับอายุของท่านประธานาธิบดี โดยภายในจะมีรูปปั้นทำจากทองสัมฤทธิ์ของท่านในทำนองขนาดใหญ่ที่มีใบหน้ายิ้มแย้มต่างจากรูปปั้นของท่านในที่อื่นๆ ซึ่งจะมีทหารยืนเฝ้าไว้ 2 นาย

ตลอดเวลา และที่กำแพงด้านในหลังจะมีข้อความปรัชญาทางการเมืองการปกครองของท่านอยู่ 3 คำ คือ จริยธรรม ประชาธิปไตย และวิทยาศาสตร์ นำท่านแวะ **ร้านเครื่องสำอาง** มีเครื่องสำอางรวมถึงพวกยา น้ำมันยานวด ขึ้นชื่อของไต้หวันให้ทุกท่านได้เลือกซื้อได้อย่างเต็มที่ค่า

นำท่านถ่ายรูปคู่ **ดึงไทเป 101 (Taipei 101)** (ไม่รวมค่าขึ้นตึกชั้น 89 ราคาประมาณ 800 NTD) ให้ท่านได้ถ่ายรูปคู่กับแลนด์มาร์คของประเทศไต้หวัน ตึกที่มีความสูงเป็นอันดับ 5 ของโลกในปัจจุบัน (อันดับในปี 2016) ซึ่งมีความสูงถึง 508 เมตร ซึ่งด้านล่างเป็นห้างสรรพสินค้า ที่รวบรวมร้านค้าแบรนด์ดังระดับโลกไว้มากมาย อาทิ BURBERRY, CALVINKLEIN, CHANEL, COACH, HUGO BOSS, LOUIS VUITTON, LONGCHAMP, LANCOME, MONT BLANC, MCM, OMEGA, PRADA, POLO, ROLEX, SHISEIDO, VERSACE, ZARA



**เที่ยง** บริการอาหารกลางวัน ณ ภัตตาคาร **เมนูพิเศษ!! เสียวหลงเปา (8)**





**• วันเดอร์ ทริป**

150 ซ.ลาดพร้าว 4 แขวง จอมพล  
เขต จตุจักร กรุงเทพมหานคร 10900

ใบอนุญาตประกอบธุรกิจนำเที่ยว เลขที่ 11/11007

098-909-7908, 094-313-3883

wondertrip2022@gmail.com

@wondertrip

wondertriptravel.com



จากนั้นนำท่านแวะชม **หมู่บ้านประวัติศาสตร์ชื่อซื่อหนันซุน (Si Si Nan Village)** เป็นหมู่บ้านโบราณแห่งแรกของประเทศไต้หวัน ตั้งอยู่ในเมืองไทเปใกล้กับตึก Taipei 101 จากการอพยพมาตั้งถิ่นฐานของทหารก๊กมินตั๋ง นับเป็นหมู่บ้านแห่งประวัติศาสตร์และวัฒนธรรมที่สำคัญของประเทศ ด้วยมนต์เสน่ห์ของชีวิตที่เรียบง่ายจากผู้คนในชุมชนเล็กๆ รายล้อมด้วยความเจริญของเมืองใหญ่และร้านค้าเล็กๆ ภายในหมู่บ้านรวมถึง Simple Market ตลาดนัดสุดพิเศษที่เปิดเฉพาะวันอาทิตย์เท่านั้น เอกลักษณ์ของหมู่บ้านทำให้เป็นที่นิยมของนักท่องเที่ยวและสื่อต่างๆ ที่นิยมนำไปเป็นฉากของภาพยนตร์ดังมาแล้วมากมาย นำท่านนมัสการ **วัดหลงซาน (Longshan Temple)** เป็นวัดที่เก่าแก่และมีชื่อเสียงของคนไต้หวัน วัดแห่งนี้มีอายุราวๆ เกือบ 300 ปี ด้านหน้าตกแต่งด้วยเสามังกรทั้งชายและขวา เปรียบเสมือนกำลังปกป้องห้องโถงกลาง ในปี ค.ศ. 1740 เกิดความเสียหายครั้งใหญ่ทางวัดจึงได้รับการบูรณะหลายครั้ง ทั้งบานประตู คานหลังคา และเสามังกรแกะสลักตระหง่านสวยงาม เป็นประติมากรรมที่มีความละเอียดอ่อนเป็นงานไม้ที่สวยงาม มีหนังสือจีนโบราณประดับตรงทางเข้าให้ความสัมผัสของวรรณกรรม นอกเหนือจากคุณค่าทางศาสนายังส่งเสริมการท่องเที่ยวอีกด้วย ปัจจุบันเป็นที่นิยมมาขอพรเรื่องการทำงาน การเรียน ที่สำคัญเรื่องความรัก เชื่อกันว่าใครที่ไม่ประสบความสำเร็จเรื่องความรัก ให้ขอพรกับเทพเจ้าจันทราที่วัดแห่งนี้ แล้วความรักจะกลับมาดีขึ้น



**เกร็ดเล็กเกร็ดน้อยมูฮังไ้ให้เป๊ะปัง!!**

**“การขอพรเรื่องความรัก แนะนำให้ระบุสเปกเฉพาะเจาะจง/อยากได้ใคร ถามเป็นคำถาม ใช่หรือไม่ใช่ แล้วเสี่ยงทายด้วยไม้แดงเสี่ยงทาย (ปิ๊วะปวย) เสี่ยงทาย 3 ครั้ง อธิษฐานก่อนทุกครั้งจะต้องได้ คำว่าอันหยางอัน ทั้งหมด 3 ครั้ง ถึงจะหยิบด้ายแดงที่กล่องตรงตานักเทพเจ้าจันทราไปทำพิธีชุนเซียง โดยนำด้ายแดงไปวนขวาสามรอบที่กระถางรูปที่มีคว้นลอยฟุ้ง มีความเชื่อว่าด้ายแดงนี้จะไปผูกเนื้อคู่ของเราให้มาเจอกัน”**

จากนั้นนำท่านเดินทางสู่ **ห้างเอาท์เล็ตมิตซูย (Mitsui Outlet)** เป็นห้างที่เปิดตัวภายใต้การดำเนินการของบริษัท Japanese Mitsui Group ซึ่งเป็นเจ้าของห้างเอาท์เล็ตชื่อดังจากประเทศญี่ปุ่น ที่นี่คือห้างเอาท์เล็ตแบบเต็มรูปแบบ 5 ชั้น ภายในห้างมีการแบ่งพื้นที่ไว้เป็น 2 ส่วน IN MALL และ OUT MALL พื้นที่ให้บริการจากแบรนด์ชั้นนำทั่วโลก อาทิ Versace, ARMANI, Calvin Klein Jeans, VANS, Fitflop, LACOSTE, Onitsuka Tiger และอื่น ๆ อีกมากมาย สามารถยื่นขอทำ Tax Refund เมื่อซื้อปั้งมากกว่า 2,000 ดอลลาร์ไต้หวัน พร้อมยื่น Passport ได้ที่แผนก Information ที่ชั้น 1 ได้อีกด้วย



เดินทางถึง **สนามบินเถาหยวน** สาธารณรัฐจีน (ไต้หวัน)

19.45 นำท่านออกเดินทางสู่ **สนามบินสุวรรณภูมิ** ประเทศไทย โดยสายการบิน **VIETJET AIR** เที่ยวบินที่ **VZ569** (ไม่มีบริการอาหารและเครื่องดื่มบนเครื่อง)

22.45 เดินทางถึง **สนามบินสุวรรณภูมิ** ประเทศไทย โดยสวัสดิภาพ พร้อมความประทับใจจากทีมงานเลทส์โกกรุ๊ป

\*\*\*\*\*





• **วันเดอร์ ทริป**

150 ซ.ลาดพร้าว 4 แขวง จอมพล เขต จตุจักร กรุงเทพมหานคร 10900

ใบอนุญาตประกอบธุรกิจนำเที่ยว เลขที่ 11/11007

098-909-7908, 094-313-3883

wondertrip2022@gmail.com

@wondertrip

wondertriptravel.com



## อัตราค่าบริการนี้รวม



ค่าตัวเครื่องบินไป-กลับพร้อมคณะ



ค่าภาษีสนามบินทุกแห่งที่มี (ณ วันที่ออกราคาขาย)



ค่าน้ำหนักกระเป๋าสัมภาระ เป็นไปตามสายการบินกำหนด



ค่าจ้างมีคคุณเทศ์คอบบริการตลอด การเดินทาง



ค่าอาหารตามมือที่ระบุในรายการ



ค่ารถรับ-ส่ง และนำเที่ยวตามรายการ



ค่าที่พักตามที่ระบุในรายการ พักห้องละ 2-3 ท่าน



ค่าเข้าชมสถานที่ต่างๆ ตามรายการ



ค่าประกันอุบัติเหตุระหว่างเดินทาง เชื้อนไขตามกรมธรรม์



ค่าบริการซึ่งได้รวมภาษีมูลค่าเพิ่ม 7% แล้ว ถ้าบริษัทสามารถ หัก ภาษี ณ ที่จ่าย 3% (ยอดก่อนภาษีมูลค่าเพิ่ม)



ค่าน้ำดื่มวันละ 1 ขวดต่อท่าน (ยกเว้นวันอิสระ)



## อัตราค่าบริการนี้ไม่รวม



ค่าใช้จ่ายส่วนตัวนอกเหนือจากรายการที่ระบุ เช่น ค่าทำหนังสือเดินทาง, ค่าโทรศัพท์, ค่าโทรศัพท์ทางไกล, ค่าอินเทอร์เน็ต, ค่าซักรีด, มีนียบาร์ในห้อง (กรุณาสอบถามจากหัวหน้าทัวร์ก่อนการใช้บริการ)



ค่าดำเนินการอื่นๆ สำหรับผู้ที่ไม่ได้ถือหนังสือเดินทางสัญชาติไทย ค่าดำเนินการ แจ็งเข้า-ออกประเทศ



ค่าอาหารพิเศษที่นอกเหนือจากรายการทัวร์กำหนด และ รวมถึงการริเควอาหารพิเศษต่างๆ เช่น อาหารเจ มังสวิริติ อาหารทะเล เป็นต้น



ค่าบริการอื่นๆเพิ่มของสายการบิน เช่น ที่นั่ง อาหาร วิลแซร์ และ บริการเสริมอื่น (ถ้ามี)



ค่าทิปคนขับรถ หัวหน้าทัวร์





• **วันเดอร์ ทริป**

150 ซ.ลาดพร้าว 4 แขวง จอมพล  
เขต จตุจักร กรุงเทพมหานคร 10900

ใบอนุญาตประกอบธุรกิจนำเที่ยว เลขที่ 11/11007

☎ 098-909-7908, 094-313-3883

✉ wondertrip2022@gmail.com

💬 @wondertrip

🌐 wondertriptravel.com



## **X** เงื่อนไขการยกเลิกการเดินทาง

### 1. กรณีที่นักท่องเที่ยวต้องการ **ขอยกเลิกการเดินทาง เลื่อน หรือ เปลี่ยนแปลงการเดินทาง**

นักท่องเที่ยว (ผู้มีรายชื่อในเอกสารการจอง) จะต้อง อีเมล เพื่อลงนามในเอกสารแจ้งยืนยันยกเลิกการจอง กับทางบริษัทเป็นลายลักษณ์อักษรเท่านั้น ทางบริษัทไม่รับยกเลิกการจองผ่านทางโทรศัพท์ ไม่ว่าจะกรณีใดๆ ทั้งสิ้น

### 2. กรณีนักท่องเที่ยวต้องการ **ขอรับเงินค่าบริการคืน** กรุณาส่งเอกสารทางอีเมล เอกสารที่ใช้ประกอบการขอรับเงินคืนรายละเอียดดังนี้

- หน้าสมุดบัญชีธนาคารที่ต้องการให้นำเงินเข้า
- ใบเรียกเก็บเงิน หรือ หลักฐานการชำระค่าบริการต่างๆ ทั้งหมด
- พาสปอร์ตหน้าแรกของผู้เดินทาง

**\*\* กรณีมอบอำนาจจะต้องมีหนังสือมอบอำนาจ และ สำเนาบัตรประชาชนของผู้รับมอบอำนาจ \*\***

เงื่อนไขการคืนเงินค่าบริการดังนี้

**แจ้งยกเลิกก่อนเดินทาง  
ตั้งแต่ 30 วันขึ้นไป**

**คืนค่าใช้จ่ายทั้งหมด หรือ หักค่าใช้จ่ายจริงที่เกิดขึ้น**  
(กรณีวันเดินทางตรงกับช่วงวันหยุดนักขัตฤกษ์ ไม่ว่าจะวันใดวันหนึ่ง ทางบริษัทขอสงวนสิทธิ์ในการยกเลิกการเดินทางไม่น้อยกว่า 55 วัน)

**แจ้งยกเลิกก่อนเดินทาง  
15-29 วัน**

**เก็บค่าใช้จ่ายท่านละ 50% ของค่าทัวร์  
หรือ หักค่าใช้จ่ายจริงที่เกิดขึ้น**  
(กรณีที่มีค่าใช้จ่ายตามจริงมากกว่ากำหนด ทางบริษัทขอสงวนสิทธิ์ในการเรียกเก็บค่าใช้จ่ายเพิ่ม)

**แจ้งยกเลิกก่อนเดินทาง  
0-14 วัน**

**เก็บค่าใช้จ่ายท่านละ 100% ของค่าทัวร์**



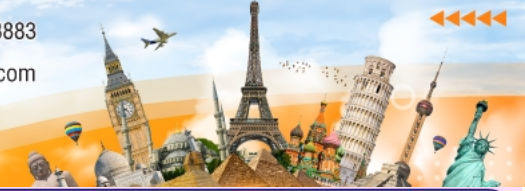

## ข้อมูลสำคัญเกี่ยวกับโรงแรมที่พักที่ท่านควรรทราบ

1. เนื่องจากการวางแผนผังห้องพักของแต่ละโรงแรมแตกต่างกัน

เช่น ห้องพักแบบห้องเดี่ยว (Single) ห้องพักแบบห้องคู่ 2 ท่าน (Twin/Double) และ ห้องพักแบบ 3 ท่าน / 3 เตียง (Triple Room) จึงอาจทำให้ห้องพักแต่ละประเภท อาจจะไม่ติดกัน หรือ อยู่คนละชั้นกัน และบางโรงแรมอาจจะไม่มียังห้องพักแบบ 3 ท่าน ซึ่งถ้าต้องการเข้าพัก 3 ท่าน อาจจะต้องเป็น 1 เตียงใหญ่ กับ 1 เตียงพับเสริม หรือ อาจมีความจำเป็นต้องแยกห้องพักเป็นห้องคู่ 1 ห้อง (Twin/Double) และ ห้องเดี่ยว 1 ห้อง (Single) ไม่ว่ากรณีใดๆ ทางบริษัทขอสงวนสิทธิ์ในการเรียกเก็บค่าบริการเพิ่มตามจริงที่เกิดขึ้นจากนักท่องเที่ยว

2. กรณีที่มีงานจัดประชุมนานาชาติ (Trade Fair) เป็นผลให้ค่าโรงแรมสูงขึ้นมาก และห้องพักในเมืองเต็ม บริษัทฯ ขอสงวนสิทธิ์ในการปรับเปลี่ยน หรือย้ายเมืองเพื่อให้เกิดความเหมาะสม

3. โดยส่วนใหญ่ตามธรรมเนียม ของห้องพักจะเป็นห้องพักที่ห้ามสูบบุหรี่ (Non Smoking Room) โดยทางโรงแรมอาจมีการติดตั้งอุปกรณ์ดับจับควันไว้ในห้อง กรณีที่มีการลักลอบสูบบุหรี่ในห้องพัก และถูกตรวจสอบได้ ผู้เข้าพักจำเป็นต้องชำระค่าปรับกับโรงแรมโดยตรง โดยค่าปรับขึ้นอยู่กับเงื่อนไขของแต่ละโรงแรม



## ข้อมูลสำคัญเกี่ยวกับสายการบินที่ท่านควรรทราบ

1. เกี่ยวกับที่นั่งบนเครื่องบิน เนื่องจากบัตรโดยสาร เป็นแบบหมู่คณะ (ราคาพิเศษ)

สายการบินจึงขอสงวนสิทธิ์ในการเลือกที่นั่งบนเครื่องบินทุกกรณี แต่ทางบริษัทจะพยายามให้มากที่สุด ให้ลูกค้าผู้เดินทางที่มาด้วยกันได้นั่งด้วยกัน หรือใกล้กันให้มากที่สุดเท่าที่จะสามารถทำได้

2. กรณีที่ท่านเป็นมุสลิม หรือ นับถือศาสนาอิสลาม หรือ แพ้อาหารบางประเภท โปรดระบุมาให้ชัดเจนในขั้นตอนการจอง กรณีที่แจ้งล่วงหน้าก่อนเดินทางกะทันหัน อาจมีค่าใช้จ่ายเพิ่มเพื่อชำระกับเมนูใหม่ที่ต้องการ เพราะเมนูเดิมของคุณ ไม่สามารถยกเลิกได้

3. บางสายการบินอาจมีเงื่อนไขเกี่ยวกับการให้บริการอาหารบนเครื่องบินแตกต่างกัน ขอให้ท่านทำความเข้าใจถึงวัฒนธรรมประจำชาติ ของแต่ละสายการบินที่กำลังให้บริการท่านอยู่

4. สายการบินอาจมีการงดเสิร์ฟอาหาร และเครื่องดื่ม หรือเปลี่ยนแปลงรูปแบบอาหาร ขึ้นอยู่กับสายการบินเป็นผู้กำหนด



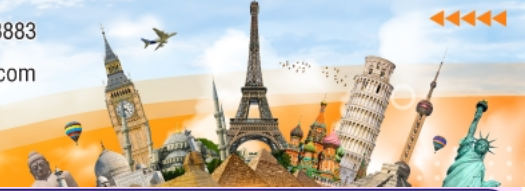

## เงื่อนไข และข้อควรทราบอื่นๆ ที่ท่านควรทราบ

1. ทัวร์นี้สำหรับผู้มีวัตถุประสงค์เพื่อการท่องเที่ยวเท่านั้น
2. ทัวร์นี้ขอสงวนสิทธิ์สำหรับผู้เดินทางที่ถือหนังสือเดินทางธรรมดา (หน้าปกสีน้ำตาล / เลือดหมู) เท่านั้น กรณีที่ท่านถือหนังสือเดินทางราชการ (หน้าปกสีน้ำเงินเข้ม) หนังสือเดินทางทูต (หน้าปกสีแดงสด) และต้องการเดินทางไปพร้อมคณะทัวร์ อันมีวัตถุประสงค์เพื่อการท่องเที่ยว โดยไม่มีจดหมายเชิญ หรือ เอกสารใดเชื่อมโยงเกี่ยวกับการขออนุญาตการใช้หนังสือเดินทางพิเศษอื่นๆ หากไม่ผ่านการอนุมัติของเคาน์เตอร์เช็คอิน ด้านตรวจคนเข้าเมือง ทั้งฝั่งประเทศไทย (ต้นทาง) ขาออก และ ต่างประเทศ (ปลายทาง) ขาเข้า ไม่ว่ากรณีใดก็ตาม ทางบริษัทขอสงวนสิทธิ์ไม่รับผิดชอบความผิดพลาดที่จะเกิดขึ้นในส่วนนี้ ไม่ว่าส่วนใดส่วนหนึ่ง
3. ทัวร์นี้เป็นทัวร์แบบเหมาจ่ายล่วงหน้าเรียบร้อยแล้วทั้งหมด หากท่านไม่ได้ร่วมเดินทางหรือใช้บริการตามที่ระบุไว้ในรายการ ไม่ว่าจะบางส่วนหรือทั้งหมด หรือถูกปฏิเสธการเข้า-ออกเมือง หรือด้วยเหตุผลใดๆ ก็ตาม ทางบริษัทขอสงวนสิทธิ์ไม่คืนเงินค่าบริการ ไม่ว่าจะบางส่วนหรือทั้งหมดให้แก่ท่านไม่ว่ากรณีใดๆ ก็ตาม
4. ทางบริษัทขอสงวนสิทธิ์ไม่รับผิดชอบค่าเสียหายจากความผิดพลาดในการสะกดชื่อ นามสกุล คำนำหน้าชื่อ เลขที่หนังสือเดินทาง เลขที่วีซ่า และอื่นๆ เพื่อใช้ในการจองตั๋วเครื่องบิน ในกรณีที่นักท่องเที่ยว หรือ เอเยนต์ไม่ได้ส่งหน้าหนังสือเดินทาง และ หน้าวีซ่ามาให้กับทางบริษัทพร้อมการชำระเงินมัดจำหรือส่วนที่เหลือทั้งหมด
5. ทางบริษัทขอสงวนสิทธิ์ในการเปลี่ยนแปลงรายการการเดินทางตามความเหมาะสม เพื่อให้สอดคล้องกับ สถานการณ์ ภูมิอากาศ และเวลา ณ วันที่เดินทางจริงของประเทศที่ท่านเดินทาง ทั้งนี้ ทางบริษัทจะคำนึงถึงความปลอดภัย และ ประโยชน์ของลูกค้าเป็นสำคัญ
6. ทางบริษัทขอสงวนสิทธิ์ไม่รับผิดชอบต่อความเสียหายหรือค่าใช้จ่ายใดๆ ที่เพิ่มขึ้นของนักท่องเที่ยวที่ไม่ได้เกิดจากความผิดของทางบริษัท เช่น ภัยธรรมชาติ การจลาจล การนัดหยุดงาน การปฏิวัติ อุบัติเหตุ ความเจ็บป่วย ความสูญหายหรือเสียหายของสัมภาระ ความล่าช้า เปลี่ยนแปลง หรือการบริการของสายการบิน เหตุสุดวิสัยอื่น เป็นต้น
7. อัตราค่าบริการนี้คำนวณจากอัตราแลกเปลี่ยนเงินตราต่างประเทศ ณ วันที่ทางบริษัทเสนอราคา ดังนั้น ทางบริษัทขอสงวนสิทธิ์ในการปรับราคาค่าบริการเพิ่มขึ้น ในกรณีที่มีการเปลี่ยนแปลงอัตราแลกเปลี่ยนเงินตราต่างประเทศ ค่าตัว เครื่องบิน ค่าภาษีน้ำมัน ค่าภาษีสนามบิน ค่าประกันภัยสายการบิน การเปลี่ยนแปลงเที่ยวบิน ฯลฯ ที่ทำให้ต้นทุนสูงขึ้น
8. มีบุคคล พนักงาน หรือตัวแทนของทางบริษัท ไม่มีอำนาจในการให้คำสัญญาใดๆ แทนบริษัท เว้นแต่มีเอกสารลงนามโดยผู้มีอำนาจของบริษัทกำกับเท่านั้น
9. นักท่องเที่ยวต้องมีความพร้อมในการเดินทางทุกประการ หากเกิดเหตุสุดวิสัยใดๆ ระหว่างรอการเดินทาง อันไม่ใช่เหตุที่เกี่ยวข้องกับทางบริษัท อาทิ วีซ่าไม่ผ่าน เกิดอุบัติเหตุที่ไม่สามารถควบคุมได้ นอกเหนือการควบคุมและคาดหมาย ทางบริษัทจะรับผิดชอบคืนค่าทัวร์เฉพาะส่วนที่บริษัทยังไม่ได้ชำระแก่ลูกค้าของทางบริษัท หรือจะต้องชำระตามข้อ ตกลงแก่ลูกค้าตามหลักปฏิบัติเท่านั้น
10. คณะทัวร์นี้ เป็นการชำระค่าใช้จ่ายทั้งหมดแบบผูกขาดกับตัวแทนบริษัทที่ได้รับการรับรองอย่างถูกต้อง ณ ประเทศปลายทาง ซึ่งบางส่วนของโปรแกรมอาจจำเป็นต้องท่องเที่ยวอันเป็นไปตามนโยบายของประเทศปลายทางนั้นๆ กรณีที่ท่านไม่ต้องการใช้บริการส่วนใดส่วนหนึ่ง ไม่ว่ากรณีใดก็ตาม จะไม่สามารถคืนค่าใช้จ่ายให้ได้ และ อาจมีค่าใช้จ่ายเพิ่มเติมขึ้น ตามมาเป็นบางกรณี ทางบริษัทขอสงวนสิทธิ์ในการเรียกเก็บค่าใช้จ่ายที่เกิดขึ้นจริงทั้งหมดกับผู้เดินทาง กรณีที่เกิดเหตุการณ์นี้ขึ้น ไม่ว่ากรณีใดก็ตาม
11. กรณีลูกค้าที่จองเฉพาะทัวร์ไม่รวมบัตรโดยสารโดยเครื่องบิน (จอยด์แลนด์ทัวร์ ชื่อตั๋วเครื่องบินแยกเอง) ในวันเริ่มทัวร์ (วันที่หนึ่ง) ท่านจำเป็นจะต้องมารอคณะท่านั้น ทางบริษัทไม่สามารถให้คณะ รอท่านได้ ไม่ว่ากรณีใดก็ตาม กรณีที่ไฟล์ทของท่านถึงช้ากว่าคณะ และ ยืนยันเดินทาง ท่านจำเป็นจะต้องเดินทางตามคณะไปยังเมือง หรือ สถานที่ท่องเที่ยวที่ท่านอยู่ในเวลานั้นๆ กรณีนี้ จะมีค่าใช้จ่ายเพิ่ม ท่านจำเป็นจะต้องชำระค่าใช้จ่ายที่ใช้ในการเดินทางด้วยตนเองทั้งหมดเท่านั้น ไม่ว่า กรณีใดก็ตาม และ ทางบริษัทขอสงวนสิทธิ์ไม่สามารถชดเชย หรือ ทดแทน หากท่านไม่ได้ท่องเที่ยวเมือง หรือ สถานที่ท่องเที่ยวใดๆ สถานที่หนึ่ง ทุกกรณี เนื่องจากเป็นการชำระแบบเหมาจ่ายกับตัวแทนแล้วทั้งหมด