



เดินทางโดยสายการบิน THAI AIR ASIA (FD)

วันที่	โปรแกรมท่องเที่ยว	เช้า	เที่ยง	เย็น	โรงแรม
1	กรุงเทพฯ - อนุสาวรีย์มหาภารตะ - สวนพระวิษณุ - วิหารอูลูวาตู - ชายหาดจิมบาลัน		☉☌☌	☉☌☌	KUTA BEACH LEGIAN, ROYAL DARMO YOGJA หรือเทียบเท่า
2	เดนปาซาร์ - ยอร์กยาการ์ต้า - มหาเจดีย์บุโรพุทโธ - วัดปะวัน-วัดเมนดุต - วัดพรามนันต์-ย่านมาลิโอ โบโร	☉☌☌	☉☌☌	☉☌☌	ROYAL DARMO YOGJA, INDOLUXE JOGJA หรือเทียบเท่า
3	ยอร์กยาการ์ต้า - เดนปาซาร์ - ทานาลอท	☉☌☌	☉☌☌	☉☌☌	KUTA BEACH LEGIAN, ROYAL DARMO YOGJA หรือเทียบเท่า
4	วัดเบซากีร์ - เทือกเขา Kintamani - วิหารศักดิ์สิทธิ์ เทมภาคศิริงค์	☉☌☌	☉☌☌	☉☌☌	KUTA BEACH LEGIAN, ROYAL DARMO YOGJA หรือเทียบเท่า
5	ช้อปปิ้งของที่ระลึก - สนามบิน - ดอนเมือง	☉☌☌			



## อัตราค่าบริการห้องพักละ 2-3 ท่าน

\*\*สำหรับหนังสือเดินทางต่างชาติเก็บเพิ่ม 1,000 บาท\*\*

(เป็นข้อตกลงในการคิดเรตราคาชาวต่างชาติจากประเทศปลายทาง)

วันที่เดินทาง	ผู้ใหญ่	ทารกอายุต่ำกว่า 2 ปี	พักเดี่ยว
วันที่ 12-16 มีนาคม 2568(Promotion)	31,999	3,900.-	4,900.-
วันที่ 11-15 เมษายน 2568(วันหยุดยาว)	35,999	3,900.-	4,900.-
วันที่ 12-16 เมษายน 2568(วันหยุดยาว)	35,999	3,900.-	4,900.-
วันที่ 23-27 เมษายน 2568	33,999	3,900.-	4,900.-
วันที่ 08-12 พฤษภาคม 2568(วันหยุดยาว)	34,999	3,900.-	4,900.-
วันที่ 21-25 พฤษภาคม 2568	32,999	3,900.-	4,900.-
วันที่ 30พฤษภาคม-03มิถุนายน 2568	33,999	3,900.-	4,900.-
วันที่ 06-10 มิถุนายน 2568	33,999	3,900.-	4,900.-
วันที่ 11-15 มิถุนายน 2568	33,999	3,900.-	4,900.-
วันที่ 09-13 กรกฎาคม 2568(วันหยุดยาว)	34,999	3,900.-	4,900.-
วันที่ 17-21 กรกฎาคม 2568	33,999	3,900.-	4,900.-
วันที่ 24-28 กรกฎาคม 2568	34,999	3,900.-	4,900.-
วันที่ 30กรกฎาคม-03สิงหาคม 2568	33,999	3,900.-	4,900.-
วันที่ 20-24 สิงหาคม 2568	33,999	3,900.-	4,900.-
วันที่ 27-31 สิงหาคม 2568(Promotion)	31,999	3,900.-	4,900.-
วันที่ 03-07 กันยายน 2568(Promotion)	31,999	3,900.-	4,900.-
วันที่ 10-14 กันยายน 2568	33,999	3,900.-	4,900.-
วันที่ 17-21 กันยายน 2568	33,999	3,900.-	4,900.-
วันที่ 24-28 กันยายน 2568	32,999	3,900.-	4,900.-
วันที่ 01-05 ตุลาคม 2568	32,999	3,900.-	4,900.-
วันที่ 09-13 ตุลาคม 2568(วันหยุดยาว)	34,999	3,900.-	4,900.-

เด็กอายุ 2-11 ปี พักห้อง TWN/DBL เป็นท่านที่ 2 ในห้อง ราคาเท่าผู้ใหญ่

เด็กอายุ 2-11 ปี พักห้อง TWN/DBL (เด็กไม่มีเตียง) เป็นท่านที่ 3 ในห้อง ลดราคา 1,000 บาท

เด็กอายุ 2-11 ปี พักห้อง TRP แบบเสริมเตียง (เด็กมีเตียง) ลดราคา 500 บาท

มีตัวเครื่องบินแล้วจอยแลนด์ ลดราคา 9,000 บาท



## เงื่อนไขการจอง มัดจำท่านละ 15,000 บาท

วันแรก กรุงเทพฯ – อนุสาวรีย์มหาภารตะ - สวนพระวิษณุ – วิหารอุลู่วาตู - ชายหาดจิมบาลัน (L/D)

03.00 น. คณะพร้อมกันที่ สนามบินดอนเมือง อาคารระหว่างประเทศ อาคาร 1 ROW 2 ประตู 2 สายการบิน บิน AIR ASIA (FD) โดยมีเจ้าหน้าที่ของบริษัทคอยต้อนรับและอำนวยความสะดวกในการเช็คอินเอกสารและสัมภาระ

**ไม่รวมค่าธรรมเนียมทิปไกด์ท้องถิ่น+ค่าทิปคนขับรถ และค่าทัวร์ส่วนที่เหลือ ท่านละ 1,800 บาทชำระที่สนามบิน**

06.15 น. นำท่านบินลัดฟ้าสู่ “เกาะสวรรค์บาห์ลี” ประเทศอินโดนีเซีย **เที่ยวบินที่ FD396**

### RE-CHECK เอกสารสำหรับใช้เดินทางเข้าบาห์ลี

1. พาสปอร์ตที่มีอายุเหลือมากกว่า 6 เดือน ณ วันที่เดินทาง.

11.30 น. เดินทางถึงสนามบินนุราลัย เกาะบาห์ลี เมืองเดนพาซาร์ เมืองเอกของเกาะบาห์ลี หลังผ่านการตรวจคนเข้าเมืองแล้วต้อนรับท่านด้วยพวงมาลัยดอกไม้หอมโดยสาวสวยชาวบาห์ลีที่สนามบิน

เที่ยง **🍷 รับประทานอาหารเที่ยง ณ ภัตตาคาร**



นำท่านเดินทางผ่านประตูเทพเจ้าเข้าสู่ตัวเมือง **ชมอนุสาวรีย์มหาภารตะ** สัญลักษณ์ของเกาะบาห์ลี, ผ่านชมอนุสาวรีย์ บิมา เทพเจ้าแห่งท้องทะเล ย่าน Kartika Plaza หลังจากนั้นเดินทางเข้าชม อนุสาวรีย์มหาภารตะ **Garuda Wisnu Kencana Cultural Park สวนพระวิษณุ** อนุสาวรีย์ขนาดใหญ่ครึ่งตัว จำลองมาจากรูปสลักกระซังของพระวิษณุ พระผู้ปกป้องโลก เป็นรูปปั้นพระวิษณุ (พระนารายณ์) 1 ใน 3 เทพเจ้าสูงสุดของชาวฮินดู ชื่อนกครุฑ (นกอินทรี) เทพกา

รูดำ เทพเจ้าแห่งอิสริยาภของชาวฮินดู ซึ่งเป็นพาหนะของพระองค์ มีความสูง 150 เมตร กว้าง 64 เมตร หนักน้ำหนักรวม 4,000 ตัน สวนวิษณุแห่งนี้มีความกว้างโดยประมาณ 240 ไร่ และสถานที่แห่งนี้ยังใช้จัดแสดงโชว์ วัฒนธรรมบาห์ลี เช่น ระบายารอง ไร่ต้อนรับแขกบ้าน แขกเมืองอีกด้วย

จากนั้นเดินทางไปชมความงดงามของ **วิหารอุลู่วาตู** ที่ตั้งอยู่บนหน้าผาสูงเหนือมหาสมุทรอินเดีย พร้อมชมวิวทิวทัศน์ที่งดงามอีกมุมหนึ่งของเกาะบาห์ลี ชมวิหารหินงาม ลิงมากมายที่มาชุมนุมกันที่วิหาร (กรุณาระวังแวนดา, ปากกา, หมวก ด้วย ห้ามลูบหัวลิงโดยเด็ดขาด)

ค่ำ **🍷 บริการอาหารค่ำ ณ ภัตตาคาร แบบบาห์ลีดั้งเดิม ณ ชายหาดจิมบาลัน พิเศษ!!เมนูกุ้งย่างราดซอสท้องถิ่น** พร้อมชมบรรยากาศงดงามริมทะเลพระอาทิตย์ลับขอบฟ้าริมมหาสมุทรและดนตรีบรรเลงตามชายฝั่ง (LOCAL MENU)



จากนั้นนำท่านเข้าสู่ที่พัก KUTA BEACH LEGIAN / FASHION HOTEL / IXORA KUTA CENTER  
หรือเทียบเท่าระดับ 4 ดาว

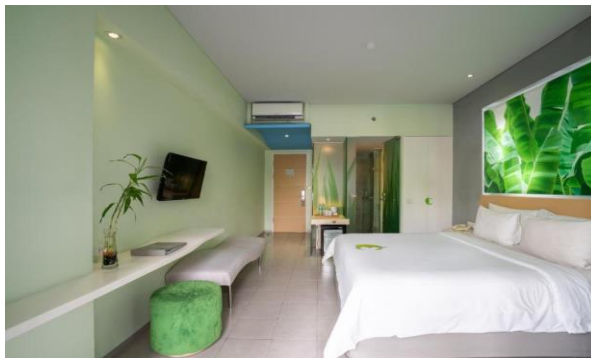

วันที่สอง      เเดนพาซาร์ - ยอร์กยาการ์ต้า – มหาเจดีย์บุโรพุทโธ – วัดปะวน – วัดเมนดุต - วัดพรามนันต์  
ย่านมาลิโอโบโร (B/L/D)

เช้า              🍷 รับประทานอาหารเช้า (SET BOX)

นำท่านเดินทางสู่เมือง ยอร์กยาการ์ต้า โดยสายการบิน.....เที่ยวบินที่.....

นำท่านเดินทางสู่ **มหาเจดีย์บุโรพุทโธ "BOROBUDUR"** ศาสนสถานของศาสนาพุทธที่ใหญ่ที่สุดในโลกสร้างขึ้นโดย  
กษัตริย์แห่งราชวงศ์ไศเลนทร์ เป็นสถาปัตยกรรมมหายาน สันนิษฐานว่าสร้างราวคริสต์ศตวรรษที่ 7-9 หรือพุทธศักราช 1393  
ตั้งอยู่ทางภาคกลางของเกาะชวา บนที่ราบเกตุ ทางฝั่งขวาใกล้กับแม่น้ำโปรโก ห่างจากยอกยาการ์ตา ทางตะวันตกเฉียง  
เหนือ 40 กิโลเมตร มหาสถูปบุโรพุทโธ อันงดงามนั้นรังสรรค์ขึ้นด้วยความรักความศรัทธาอย่างเปี่ยมล้นต่อ  
พระพุทธศาสนาของชนชาวศรีวิชัย ประติมากรรมแต่ละชั้นได้รับการจัดวางอย่างงดงามลงตัวและมีความหมายอันมีนัย  
ถึงธรรม ธรรมชาติ หรือจักรวาล โดยสร้างขึ้นจากหินลาวา มีพื้นที่โดยรวมประมาณ 55,000 ตารางเมตร รูปทรงด้านฐาน  
เป็นสี่เหลี่ยมจัตุรัสกว้างยาวด้านละ 123 เมตร แต่ละด้านมีบันไดและซุ้มประตูขึ้นสู่มหาเจดีย์ ซึ่งมีทั้งหมด 10 ชั้น ชั้น 1-6  
มีลักษณะเป็นรูปสี่เหลี่ยม ส่วนชั้นที่ 7-10 มีลักษณะเป็นรูปทรงกลม ส่วนฐานของบุโรพุทโธ ประกอบด้วยชั้นบันไดใหญ่ 4  
ชั้น กำแพงรอบฐานมีภาพสลักประมาณ 160 ภาพ เป็นภาพที่แสดงให้เห็นถึงความเป็นมนุษย์ที่ยังข้องอยู่ในกาม ผูกพัน  
กับความสุข สนุกสนาน ความปรารถนาทางโลกอันไม่รู้จักจบ ส่วนนี้จัดอยู่ในชั้นกามภูมิ ในส่วนที่สอง คือส่วนบนของฐาน  
นั้น ผนังทั้งด้านนอกด้านในมีรูปสลักเรื่องราวเกี่ยวกับพุทธประวัติและชาดกต่างๆ ประมาณ 1,460 ภาพ ในส่วนนี้ถือเป็น  
ชั้นรูปภูมิ คือชั้นตอนที่มนุษย์หลุดพ้นจากกิเลสทางโลกมาได้บางส่วนส่วนที่สาม คือส่วนของฐานกลมที่มีเจดีย์ทรงระฆัง  
คว่ำ จำนวน 72 องค์ แต่ละองค์บรรจุด้วยพระพุทธรูป ตั้งเรียงรายอยู่ 3 ระดับ โอบล้อมพระเจดีย์องค์ใหญ่ซึ่งเป็น



สัญลักษณ์สุดยอดของบุโรพุทโธ จำนวน 72 นั้น หากพิจารณาในทางธรรมแล้วหมายถึง รูป 18 เจตสิก 52 จิต 1 นิพพาน 1 และฐานพระเจดีย์ที่เป็นรูปบัวผลิบานนั้นบ่งบอกถึงการรู้ตื่นและเบิกบาน ส่วนพระเจดีย์องค์ใหญ่นั้นภายในไม่ได้บรรจุสิ่งใดไว้ อาจสื่อให้เห็นถึงความว่าง อันถึงที่สุดของนิพพานแล้ว ย่อมไร้ลักษณะ ไร้รูปรอยใดๆ ในส่วนนี้ถือเป็นชั้นอรุณภูมิ ที่มนุษย์ไม่ผูกพันกับทางโลกอีกต่อไป

จากนั้นนำท่านชม **วัดปะวน (Candi Pawon)** หรือ เป็นวัดที่ได้สร้างขึ้นเป็นที่สำหรับเก็บน้ำศักดิ์สิทธิ์เพื่อชำระล้างจิตใจ

จากนั้นนำท่านชม **วัดเมนดูท (Candi Mendut)** ซึ่งถือเป็นวัดที่เก่าแก่โดยสันนิษฐานว่าสร้างในเวลาไล่เลี่ยกันกับบุโรพุทโธ



โดยกษัตริย์แห่งราชวงศ์ไศเลนทร (Sailendra Dynasty) วัดแห่งนี้ตั้งอยู่ที่หมู่บ้าน Mendut ห่างจากกลุ่มวัดบุโรพุทโธ ประมาณ 3 กิโลเมตร พระอุโบสถ เป็นรูปทรงสูงคล้ายเจดีย์ ด้านในมีพระประธาน 3 องค์ วัดแห่งนี้ถูกค้นพบในปี 1836 อยู่ในสภาพซากปรักหักพังจนกระทั่งได้รับการบูรณะในปี 1897 ในปัจจุบันยังมีพระสงฆ์จำพรรษาอยู่ในวัดนี้ ซึ่งในระหว่างการบูรณะบุโรพุทโธ นักโบราณคดีก็พากันประหลาดใจที่พบว่า วัดทั้ง 3 แห่งนี้ ตั้งอยู่ในตำแหน่งที่เป็นเส้นตรงเดียวกัน ทำให้นักโบราณคดีส่วนหนึ่งเชื่อว่า Candi Mendut และ Candi Pawon คือ ส่วนหนึ่งของบุโรพุทโธ

เที่ยง

📍 รับประทานอาหารเที่ยง ณ ภัตตาคาร



จากนั้นนำท่านชม **วัดพราหมณ์นันท** ได้รับการยอมรับเป็นมรดกโลกจากองค์การยูเนสโก เป็นตำนานเร้นลับแห่งเทพเจ้าฮินดู ทั้งสาม ชมต้นกำเนิดรามายณะและเจดีย์สามองค์ที่เรียงรายกันอย่างงดงามชมโบราณสถานที่เต็มไปด้วยสถาปัตยกรรมที่งดงามมหัศจรรย์ตำนานเทพแห่งฮินดู



จากนั้นนำท่านช้อปปิ้ง **ย่านมาลิโอบโร** ถนนสายนี้เป็นศูนย์กลางของย่านท่องเที่ยวที่ใหญ่ที่สุดของยกยกการ์ตา รายล้อมไปด้วยโรงแรม ร้านอาหาร และร้านค้ามากมายในบริเวณใกล้เคียง ทางเท้าทั้งสองข้างของถนนเต็มไปด้วยแผงขายของเล็กๆ ที่ขายสินค้าหลากหลาย ในตอนเย็นมีร้านอาหารกลางแจ้งริมถนนหลายแห่งที่เรียกว่า lesehan ซึ่งเปิดดำเนินการอยู่ตามถนน นี่คือนถนนของศิลปิน นักดนตรีข้างถนน จิตรกร และศิลปินอื่นๆ จัดแสดงผลงานสร้างสรรค์ของพวกเขาบนถนนสายนี้ ไม่ชัดเจนสำหรับนักท่องเที่ยว แต่สำหรับประชากรในท้องถิ่น ถนนด้านข้าง ตรอก และโครงสร้างที่นำไปสู่มาลิโอบโรมีความสำคัญพอๆ กับตัวถนนเอง

**ค่ำ** ๑๐ บริการอาหารค่ำ ณ ภัตตาคาร

จากนั้นนำท่านสู่ที่พัก ROYAL DARMO YOGJA / INDOLUXE JOGJA HOTEL หรือเทียบเท่า ระดับ 4 ดาว



**วันที่สาม** ยอร์กยกการ์ตา – เดนพาสาร์ - ทานาลอท

(B/L/D)

**เช้า** ๑๐ รับประทานอาหารเช้า ณ ห้องอาหารของโรงแรม

นำท่านเดินทางสู่เมือง เดนพาสาร์ โดยสายการบิน.....เที่ยวบินที่.....



## เที่ยง ๑๐) รับประทานอาหารเที่ยง ณ ภัตตาคาร

จากนั้นพาทุกท่านเดินทางไป ชมวิหารกลางสมุทรอินเดีย **ทานาลอท** เชื่อกันว่ามีเทพเจ้าลายศักดิ์สิทธิ์คอยปกปักรักษา อยู่ภายใต้วิหารงดงามยิ่งนักยามพระอาทิตย์ตกดิน ชมวิหารและหน้าผามหัศจรรย์และจุดชมวิวที่งดงาม ทานาลอทเป็นวิหารที่สร้างในศตวรรษที่ 16 โดยนักบุญด้ายระวะวดีที่บำเพ็ญศีลภาวนาและศักดิ์สิทธิ์มากเป็นที่นับถือของชาวบาหลี่ ชม วัตถุประสงค์หินนิรมมหาสมุทรอินเดีย เป็นสถานที่ถ่ายทำละครดั่ง ดอกแก้วการะบุหนิง และภาพยนตร์เรื่องต่างๆ



## ค่ำ ๑๑) บริการอาหารค่ำ ณ ภัตตาคาร

จากนั้นนำท่านเข้าสู่ที่พัก KUTA BEACH LEGIAN / FASHION HOTEL / IXORA KUTA CENTER หรือเทียบเท่าระดับ 4 ดาว

วันที่สี่ วัดเบชากี - เทือกเขา Kintamani - วิหารศักดิ์สิทธิ์ เทมภัคศิริรงค์ (B/L/D)

## เช้า ๑๒) รับประทานอาหารเช้า ณ ห้องอาหารของโรงแรม

จากนั้นเดินทางสู่ **วัดเบชากี THE MOTHER OF TEMPLE** เป็นวัดที่รวบรวมความเชื่อที่สุดของ บาหลี่ ไว้หลาย ประการ นอกจากจะเป็นวัดที่ใหญ่ที่สุด สวยงามที่สุด มีความสำคัญมากที่สุด ยังเป็นวัดที่มีประวัติศาสตร์ยาวนานที่สุด วัดแห่งนี้ถือเป็นมารดา ของมรดกวิหาร เพราะเป็นวัดในศาสนาฮินดูที่ใหญ่ที่สุดบน เกาะบาหลี่ และยังถือว่าเป็นวัดที่ศักดิ์สิทธิ์เหนือวัดทั้งปวง วัดเบชากี เริ่มสร้างใน ศตวรรษที่ 8 และได้ขยายจนมีขนาดเท่าปัจจุบัน คนบาหลี่ยกให้เป็นวัดหลวง หรือ Mother of Temple วัดแห่งนี้เป็นวัดที่มีขนาดกว้างใหญ่ไพศาล ประกอบด้วยวัดเล็กๆอีก 23 แห่ง อยู่ภายใน ซึ่งก็มีความสำคัญ ต่างๆกันไป โดยมีการจัดวางให้เรียงรายอยู่เป็นชั้นๆกว่า 7 ชั้น เรียงรายไปตามไหล่เขา และยังมีแท่นบูชาบรรพบุรุษของชาวบาหลี่ ตั้งเรียงรายอีกหลายร้อยแท่น มีฉากหลังที่สวยงามเป็น ภูเขาไฟคูนุงอาอุง ซึ่งเป็นภูเขาไฟลูกที่ใหญ่ที่สุดในบาหลี่ และมีประวัติศาสตร์ที่ยาวนานมาตั้งแต่ก่อนประวัติศาสตร์เลยทีเดียว



จากนั้นเดินทางขึ้นสู่**เทือกเขา Kintamani** ที่งดงามราวสวรรค์และอากาศเย็นตลอดทั้งปี นำท่านชมความงามของ  
ภูเขาไฟภูเขาสูงต่างๆ ภูเขาไฟที่เชื่อกันว่าเป็นที่สถิตยของมวลดเทพเจ้าต่างๆ ชมภูเขาไฟบาร์ตัวร์ ที่ยังคงรอวันปะทุอยู่  
ตลอดเวลา ชมทะเลสาบบาร์ตัวร์ ทะเลสาบน้ำจืด ที่งดงามบนปากปล่องภูเขาไฟ ให้ท่านได้เพลิดเพลิน แวะถ่ายรูปกับ  
ทัศนียภาพที่งดงามราวสวรรค์

เที่ยง

๑๑) รับประทานอาหารกลางวัน ณ ภัตตาคาร อาหารพื้นเมืองแบบบาหาลิปูเฟต์ ณ ภัตตาคาร  
ลอยฟ้า ท่ามกลางหุบเขา อากาศเย็นตลอดปี LAKE VIEW





นำท่านสู่ **วิหารศักดิ์สิทธิ์ เทมภัคศิริรังค์** สร้างในศตวรรษที่ 13 เป็นวิหารศักดิ์สิทธิ์สมัยโบราณใช้ประกอบพิธีทางศาสนาในราชวงศ์ศตวรรษที่เท่า่นั้น **ชมบ่อน้ำพุศักดิ์สิทธิ์ ที่TIRTA EMPUL** ที่ผุดขึ้นจากใต้ดินเป็นพันปี โดยไม่มีวันหมด ชมศิลปะศักดิ์สิทธิ์และแท่นบูชาเทพที่ศักดิ์สิทธิ์และมหัศจรรย์ ทำเนียบประธานาธิบดีบนเนินเขา ด้านหน้าปากถ้ำเป็นสระศักดิ์สิทธิ์ มีน้ำไหลพุ่งจากปากปล่องแกะสลักเป็นรูปอิศตรี 6 นาง ชาวบาหลิเชื่อว่า ถ้าใครอยากมีลูก ลอง

มาดื่มหรืออาบน้ำที่นี่ จะมีลูกเต็มบ้านหลานเต็มเมือง

**\*\*\*\* หากมีการแจ้งเดือนกัญญาเขาไฟ ขอสงวนสิทธิ์ในการปรับไปชมวัดบาตุร์แทน \*\*\*\***

**\*\*หากมีเวลา\*\***แวะชมโรงงานหัตถกรรม , ร้านกาแฟช็อคโกแลตและโรงงานผ้าบาติก,

บาหลิสวิงค์ Bali Swing (Optional Tour ชำระเพิ่มประมาณ 15 USD โปรดเช็คราคาที่นั่งงานอีกครั้ง)

**ค่า** **๑๐**บริการอาหารค่ำ ณ ภัตตาคาร

จากนั้นนำท่านเข้าสู่ที่พัก KUTA BEACH LEGIAN / FASHION HOTEL / IXORA KUTA CENTER

หรือเทียบเท่าระดับ 4 ดาว



วันที่ห้า ซ็อบปิ้งของที่ระลึก – สนามบิน – ดอนเมือง

(B/-/-)

เช้า 10 รับประทานอาหารเช้า ณ ห้องอาหารของโรงแรม

นำท่านไป ซ็อบปิ้งร้าน KRISNA ซ็อบของที่ระลึกก่อนกลับ ได้เวลาอันสมควร นำท่านเดินทางสู่สนามบิน

12.05 น. ออกเดินทางสู่สนามบินดอนเมือง โดยสายการบิน AIR ASIA เที่ยวบินที่ FD397

15.40 น. เดินทางกลับถึงสนามบินดอนเมือง พร้อมความประทับใจ

**หากท่านสนใจตัดกรุ๊ปหรือทำกรุ๊ปเหมา กรุณาติดต่อผ่าน AGENCY**

**\*พีเรียดราคาโปรโมชั่น 31,999.- ไม่สามารถตัดกรุ๊ปเหมาได้ \*  
ราคาตัดกรุ๊ปเหมาเริ่มต้น 32,999.- เป็นต้นไป**

\*\*\* เมื่อชำระค่ามัดจำแล้วถือว่ารับทราบเงื่อนไขการจองทัวร์ทุกประการ \*\*\*

พร้อมส่งสำเนาหน้าพาสปอร์ตให้เจ้าหน้าที่จองทัวร์ / ส่วนที่เหลือจ่ายก่อนเดินทาง 15 วัน

\*\*\* กรุณาตรวจสอบพาสปอร์ต ต้องมีอายุใช้งานเหลือไม่น้อยกว่า 6 เดือน นับจากวันเดินทาง\*\*\*

**หมายเหตุ** โปรแกรมการเดินทางอาจเปลี่ยนแปลงตามความเหมาะสม บริษัทฯ ขอสงวนสิทธิ์ในการปรับเปลี่ยนราคา หากมีการปรับขึ้นของภาษีน้ำมันของสายบินหรือการเปลี่ยนแปลงกฎการเข้าประเทศที่มีค่าใช้จ่ายเพิ่มเติม

#### อัตรานี้รวม

- ❖ ค่ารถโค้ชปรับอากาศบริการตลอดการเดินทางตามรายการทัวร์
- ❖ ตัวเครื่องบินและภาษีน้ำมันตามรายการ ไป/กลับตามกำหนดการของคณะทัวร์ รวมน้ำหนักกระเป๋า 20 กก.
- ❖ รวมไฟล์ทภายใน บาห์ลี – ยอร์คยาคาตาร์ – บาห์ลีแล้ว
- ❖ ค่าอาหาร และเครื่องดื่มที่ระบุไว้ในรายการ
- ❖ ค่าที่พัก 4 คืนพักห้องละ 2-3 ท่าน
- ❖ ค่าบัตรเข้าชมสถานที่ท่องเที่ยวต่าง ๆ ตามรายการที่ได้ระบุไว้
- ❖ ค่าประกันอุบัติเหตุในการเดินทาง 1,000,000 บาท (ขึ้นอยู่กับเงื่อนไขของกรมธรรม์เฉพาะเหตุการณ์ที่เกิดขึ้นระหว่างวันเดินทางเท่านั้นโดยจะต้องใช้ใบรับรองแพทย์และใบเสร็จรับเงินในการเบิก)

#### อัตรานี้ไม่รวม

- ❖ ค่าทิปไกด์+ค่าทิปคนขับรถเหมาจ่ายท่านละ 1,800 บาทชำระที่สนามบินดอนเมือง (ไม่รวมค่าทิปหัวหน้าทัวร์ตามความพึงพอใจ)
- ❖ ค่าทำหนังสือเดินทางไทย และค่าธรรมเนียมสำหรับผู้ถือพาสปอร์ตต่างชาติ
- ❖ ค่าอาหาร และเครื่องดื่มที่ไม่ได้ระบุไว้ในรายการ
- ❖ ค่าใช้จ่ายอื่นๆ ที่มิได้ระบุไว้ในรายการ เช่น ค่าซักรีด โทรศัพท์ ค่ามินิบาร์ ฯลฯ
- ❖ ภาษีมูลค่าเพิ่ม 7% และภาษีหัก ณ ที่จ่าย 3%

#### เอกสารที่ใช้ในการเดินทาง

- ❖ หนังสือเดินทางที่มีวันกำหนดอายุใช้งานเหลือไม่น้อยกว่า 6 เดือน นับจากวันที่จะออกเดินทาง



### เงื่อนไขในการยกเลิกทัวร์

- ❖ ยกเลิกก่อนเดินทาง 45 วันขึ้นไป คืนค่าใช้จ่ายเต็มจำนวน
- ❖ ยกเลิกก่อนเดินทาง 15-44 วัน สงวนสิทธิ์ยึดค่าใช้จ่ายที่ชำระมาทั้งหมด
- ❖ ยกเลิกก่อนเดินทางน้อยกว่า 14 วัน สงวนสิทธิ์ยึดค่าทัวร์เต็มจำนวนหรือทั้งหมดที่ชำระมา
- ❖ กรณีมีเหตุยกเลิกทัวร์ โดยไม่ใช่ความผิดพลาดของบริษัททัวร์ เช่น เกิดจากสายการบิน ภัยธรรมชาติ หรือ เหตุการณ์ต่างๆ แนวทางปฏิบัติจะเป็นไปตามสายการบินเท่านั้น
- ❖ กรณียกเลิก ช่วงวันหยุดเทศกาล วันหยุดนักขัตฤกษ์ วันหยุดยาว เนื่องจากเงื่อนไขการชำระเงินกับสายการบิน และโรงแรมที่ต่างประเทศ ทำให้ไม่สามารถคืนค่าใช้จ่ายใดๆที่ชำระมาได้
- ❖ แนวทางปฏิบัติเป็นไปตาม พรบ. ธกษ. กิจนำเที่ยวทุกประการ

### เงื่อนไขการจองทัวร์

**หากไม่ได้ร่วมบริการทานอาหาร หรือค่าตัวเข้าชมใดๆ ในกรณีจองทัวร์ไม่สามารถคืนเงินได้ เนื่องจากค่าบริการที่ต่างประเทศเป็นแบบเหมาจ่าย**

1. เนื่องจากตัวเครื่องบินต้องเดินทางตามวันที่ ที่ระบุบนหน้าตั๋วเท่านั้น จึงไม่สามารถยกเลิก หรือเปลี่ยนแปลงการเดินทางใด ๆ ทั้งสิ้น ถ้ากรณียกเลิก หรือเปลี่ยนแปลงการเดินทาง ทางบริษัทฯ ขอสงวนสิทธิ์ในการคืนเงินทั้งหมดหรือบางส่วนให้กับท่าน
2. กรณีที่กองตรวจคนเข้าเมืองทั้งที่กรุงเทพฯ และในต่างประเทศปฏิเสธมิให้เดินทางออกหรือเข้าประเทศที่บริษัทฯ ระบุในรายการเดินทาง บริษัทฯ ขอสงวนสิทธิ์ไม่คืนค่าบริการไม่ว่ากรณีใด ๆ
3. ทางบริษัทฯ จะไม่รับผิดชอบใดๆทั้งสิ้น หากท่านใช้บริการของทางบริษัทฯ ไม่ครบ อาทิ ไม่เที่ยวบางรายการ, ไม่ทานอาหารบางมื้อ เพราะค่าใช้จ่ายทุกอย่าง ทางบริษัทฯ ได้ชำระค่าใช้จ่ายให้ตัวแทนต่างประเทศแบบเหมาขาด
4. **ค่าทัวร์เป็นแบบเหมาจ่ายกับบริษัททัวร์ในต่างประเทศ ไม่สามารถคืนเงินค่าทัวร์ในทุกกรณี**
5. ทางบริษัทฯ จะไม่รับผิดชอบใดๆทั้งสิ้น หากเกิดสิ่งของสูญหายจากการโจรกรรม และ/หรือ เกิดอุบัติเหตุที่เกิดจากความประมาทของตัวนักท่องเที่ยวเอง
6. เมื่อท่านตกลงชำระเงินไม่ว่าทั้งหมดหรือบางส่วนกับทางบริษัทฯ ทางบริษัทฯ จะถือว่าท่านได้ยอมรับในเงื่อนไขข้อตกลงต่างๆ ที่ได้ระบุไว้แล้วทั้งหมด
7. **ผู้เดินทางจะต้องตรวจสอบสถานะของ Visa ด้วยตนเอง เช่น การต่ออายุ หรือ การทำ Re-Entry หรือ สิทธิหน้าที่ ต่างๆ หากมีเหตุหรือเกิดผลกระทบใดๆไม่ว่าในกรณีใดเกี่ยวกับ Visa ของท่าน ทางบริษัทฯ จะไม่รับผิดชอบในทุกกรณี**

### หมายเหตุ

- ❖ หากทัวร์มีการยกเลิกเนื่องจากผู้เดินทางไม่ถึง 10 ท่าน คืนเงินเต็มจำนวน
- ❖ กรุ๊ปคอนเฟิร์มเดินทาง 10 ท่านขึ้นไป // 15 ท่าน มีหัวหน้าทัวร์เดินทางไปด้วยจากเมืองไทย



- ❖ หากมีเหตุสุดวิสัยอันเกิดจากประกาศสถานการณ์โควิดทำให้เดินทางไม่ได้ อ้างอิงตาม พรบ. ธุรกิจนำเที่ยว หักค่าใช้จ่ายที่เกิดขึ้นจริงโดยมีใบเสร็จยืนยันกับลูกค้า
- ❖ **เรื่องห้องพักช่วงเทศกาล** ห้องพักรับลูกค้าระบุตอนจองทัวร์ ทางบริษัทจะ Request ให้ทางโรงแรมตามขั้นตอน ในบางครั้งโรงแรมอาจเปลี่ยนชนิดห้องพักของลูกค้า ณ วันเข้าพัก แต่ทางบริษัทยืนยันว่าจะเพียงพอต่อจำนวนลูกค้า เช่น  
Request สำหรับเตียง Double Bed หากห้องไม่พอ อาจเป็นห้อง TWN ขยับเตียงให้ชิดกัน  
Request สำหรับเตียง Triple Bed หากห้องไม่พอ จะจัดให้เป็น 2ห้อง โดยไม่เก็บเงินเพิ่ม ตามเงื่อนไขของ โรงแรมที่จอง
- ❖ บริษัท ขอสงวนสิทธิ์ที่จะเปลี่ยนแปลงรายละเอียดบางประการในทัวร์นี้ เมื่อเกิดเหตุจำเป็นสุดวิสัยจนไม่อาจแก้ไขได้และจะไม่รับผิดชอบใดๆ ในกรณีที่สูญหาย สูญเสียหรือได้รับบาดเจ็บที่นอกเหนือความรับผิดชอบของหัวหน้าทัวร์และเหตุสุดวิสัยบางประการ เช่น การนัดหยุดงาน ภัยธรรมชาติ การจลาจล ต่างๆ เนื่องจากรายการทัวร์นี้เป็นแบบเหมาจ่ายเบ็ดเสร็จ หากท่านสละสิทธิ์การใช้บริการใดๆ ตามรายการ หรือถูกปฏิเสธการเข้าประเทศไม่ว่าในกรณีใดก็ตาม ทางบริษัทฯ ขอสงวนสิทธิ์ไม่คืนเงินในทุกกรณี
- ❖ บริษัทมีสิทธิ์ที่จะเปลี่ยนแปลงหรือปรับเปลี่ยนรายการได้ตามความเหมาะสมบริษัทขอสงวนสิทธิ์ที่จะเลื่อนการเดินทางในกรณีที่มีผู้ร่วมคณะไม่ถึง 15 ท่าน การไม่รับประทานอาหารเช้าไม่เที่ยวตามรายการ ไม่สามารถขอหักค่าบริการคืนได้ เพราะการชำระค่าทัวร์เป็นไปในลักษณะเหมาจ่าย เมื่อท่านได้ชำระเงินมัดจำหรือทั้งหมด ไม่ว่าจะเป็นการชำระผ่านตัวแทนของบริษัท หรือชำระโดยตรงกับทางบริษัทฯ ทางบริษัทฯ จะขอถือว่าท่านรับทราบและยอมรับในเงื่อนไขต่างๆ
- ❖ บริษัทไม่รับผิดชอบต่อค่าเสียหายในเหตุการณ์ที่เกิดจากสายการบิน ภัยธรรมชาติ ปฏิบัติและอื่นๆที่อยู่นอกเหนือการควบคุมของทางบริษัทหรือค่าใช้จ่ายเพิ่มเติมที่เกิดขึ้นทางตรงหรือทางอ้อม เช่น การเจ็บป่วย, การถูกทำร้าย, การสูญหาย, ความล่าช้า หรือจากอุบัติเหตุต่างๆ