



SHPZ-B2.1 Powerful Bali Borobudur 5D4N_ทิวรบาหล_มหาเจดีย์บุโรพุทโธ_วัดพราหมณ์ด

AirAsia
SPHZ-B2.1

ราคาเริ่มต้น
31,999

#วันหยุดสุดจิด
#สักการะสุดยอดศาสนสถาน "บุโรพุทโธ"

POWERFUL BALI BOROBUDUR

ทิวรบาหลิ · มหาเจดีย์บุโรพุทโธ · วัดพราหมณ์ด

- CARUDA WISNU KENCANA CULTURAL PARK
- BOROBUDUR
- CANDI PRAMBANAN
- PURA TANA LOT
- THE MOTHER OF TEMPLE
- TIRTA EMPUL TEMPLE

TIP 1,800/ท่าน | **★★★★** โรงแรม 4 ดาว | รวมราคาตัวบินภายในแล้ว | **5 วัน 4 คืน**

SHPZ-B2.1 Powerful Bali Borobudur 5 วัน 4 คืน
เดินทางด้วยสายการบิน THAI AIR ASIA

วันที่	โปรแกรมท่องเที่ยว	เช้า	เที่ยง	เย็น	โรงแรม
1	กรุงเทพฯ - อนุสาวรีย์มหาภารตะ - สวนพระวิษณุ - วิหารอุลูลาตุ - ชายหาดจิมบาลัน		🍴	🍴	KUTA BEACH LEGIAN, ROYAL DARMO YOGJA หรือเทียบเท่า
2	เดนพาซาร์ - ยอร์กยาคาร์ต้า - มหาเจดีย์บุโรพุทโธ - วัดปะวะ - วัดเมนดุก - วัดพราหมณ์ด - ย่านมาลิโอบโร	🍴	🍴	🍴	ROYAL DARMO YOGJA, INDOLUXE JOGJA หรือเทียบเท่า
3	ยอร์กยาคาร์ต้า - เดนพาซาร์ - ทานาลอก	🍴	🍴	🍴	KUTA BEACH LEGIAN, ROYAL DARMO YOGJA หรือเทียบเท่า
4	วัดเบซากีย์ - เทือกเขา Kintamani - วิหารศักดิ์สิทธิ์ เกมกัคคีริงค์	🍴	🍴	🍴	KUTA BEACH LEGIAN, ROYAL DARMO YOGJA หรือเทียบเท่า
5	ช้อปปิ้งของที่ระลึก - สนามบิน - ดอนเมือง	🍴			



อัตราค่าบริการพักผ่อนละ 2-3 ท่าน

****สำหรับหนังสือเดินทางต่างชาติเก็บเพิ่ม 1,000 บาท****

(เป็นข้อตกลงในการคิดเรทราคาชาวต่างชาติจากประเทศปลายทาง)

วันที่เดินทาง	ผู้ใหญ่ ราคาท่านละ	การกอายุ ต่ำกว่า 2 ปี	พักเดี่ยว
วันที่ 12-16 มีนาคม 2568(Promotion)	31,999	3,900.-	4,900.-
วันที่ 11-15 เมษายน 2568(วันหยุดยาว)	35,999	3,900.-	4,900.-
วันที่ 12-16 เมษายน 2568(วันหยุดยาว)	35,999	3,900.-	4,900.-
วันที่ 23-27 เมษายน 2568	33,999	3,900.-	4,900.-
วันที่ 08-12 พฤษภาคม 2568(วันหยุดยาว)	34,999	3,900.-	4,900.-
วันที่ 21-25 พฤษภาคม 2568	32,999	3,900.-	4,900.-
วันที่ 30พฤษภาคม-03มิถุนายน 2568	33,999	3,900.-	4,900.-
วันที่ 06-10 มิถุนายน 2568	33,999	3,900.-	4,900.-
วันที่ 11-15 มิถุนายน 2568	33,999	3,900.-	4,900.-
วันที่ 09-13 กรกฎาคม 2568(วันหยุดยาว)	34,999	3,900.-	4,900.-
วันที่ 17-21 กรกฎาคม 2568	33,999	3,900.-	4,900.-
วันที่ 24-28 กรกฎาคม 2568	34,999	3,900.-	4,900.-
วันที่ 30กรกฎาคม-03สิงหาคม 2568	33,999	3,900.-	4,900.-
วันที่ 20-24 สิงหาคม 2568	33,999	3,900.-	4,900.-
วันที่ 27-31 สิงหาคม 2568(Promotion)	31,999	3,900.-	4,900.-
วันที่ 03-07 กันยายน 2568(Promotion)	31,999	3,900.-	4,900.-
วันที่ 10-14 กันยายน 2568	33,999	3,900.-	4,900.-
วันที่ 17-21 กันยายน 2568	33,999	3,900.-	4,900.-
วันที่ 24-28 กันยายน 2568	32,999	3,900.-	4,900.-
วันที่ 01-05 ตุลาคม 2568	32,999	3,900.-	4,900.-
วันที่ 09-13 ตุลาคม 2568(วันหยุดยาว)	34,999	3,900.-	4,900.-



เด็กอายุ 2-11 ปี พักห้อง TWN/DBL เป็นท่านที่ 2 ในห้อง

เด็กอายุ 2-11 ปี พักห้อง TWN/DBL (เด็กไม่มีเตียง) เป็นท่านที่ 3 ในห้อง

เด็กอายุ 2-11 ปี พักห้อง TRP (เด็กมีเตียง) แบบเสริมเตียง

มีตัวเครื่องบินแล้วจอยแลนด์

ราคาเท่าผู้ใหญ่

ลดราคา 100 บาท

ลดราคา 500 บาท

ลดราคา 9,000 บาท

เงื่อนไขการจอง มัดจำท่านละ 15,000

วันแรก

กรุงเทพฯ – อนุสาวรีย์มหาภารตะ – สวนพระวิษณุ – วิหารอุลู่วาตู
– ชายหาดจิมบาลัน (L/D)

03.00 น.

คณะพร้อมกันที่สนามบินดอนเมือง อาคารระหว่างประเทศ อาคาร 1 ROW 2 ประตู 1 สายการบิน AIR ASIA (FD) โดยมีเจ้าหน้าที่ของบริษัทฯคอยต้อนรับและอำนวยความสะดวกในการเช็คอินเอกสารและสัมภาระ

ไม่รวมค่าธรรมเนียมทักซ์ทิ้งถิ่น+ค่าทิปคนขับรถ และค่าทัวร์ส่วนตัวเหลือ ท่านละ 1,800 บาท
ชำระที่สนามบิน

06.15 น.

นำท่านบินลัดฟ้าสู่ “เกาะสวรรค์บาหลี” ประเทศอินโดนีเซีย เที่ยวบินที่ FD396
(ไม่มีอาหารและเครื่องดื่มบริการบนเครื่อง)

RE-CHECK เอกสารสำหรับใช้เดินทางเข้าบาหลี

1. พาสปอร์ตที่มีอายุเหลือมากกว่า 6 เดือน ณ วันที่เดินทาง

11.30 น.

เดินทางถึงสนามบินนุราลัย เกาะบาหลี เมืองเดนพาซาร์ เมืองเอกของเกาะบาหลี หลังผ่านการตรวจคนเข้าเมืองแล้วต้อนรับท่านด้วยพวงมาลัยดอกไม้หอมโดยสาวสวยชาวบาหลีที่สนามบิน

กลางวัน 🍷 รับประทานอาหารกลางวัน ณ ภัตตาคาร



นำท่านเดินทางผ่านประตูเทพเจ้าเข้าสู่ตัวเมือง ชมอนุสาวรีย์มหาภารตะ สัญลักษณ์ของเกาะบาหลี, ผ่านชมอนุสาวรีย์ บิมา เทพเจ้าแห่งท้องทะเล ย่าน Kartika Plaza หลังจากนั้นเดินทางเข้าชม อนุสาวรีย์มหาภารตะ Garuda Wisnu Kencana Cultural Park สวนพระวิษณุอนุสาวรีย์ขนาดใหญ่ครึ่งตัว จำลองมาจากรูปสลักกระซิบของพระวิษณุ พระผู้ปกป้องโลก เป็นรูปปั้นพระวิษณุ(พระนารายณ์) 1 ใน 3 เทพเจ้าสูงสุดของชาวฮินดู ขึ้นนครฤท (นกกอินทรีย์) เทพการูด้า เทพเจ้าแห่งอิสเรศรภาพของชาวฮินดู ซึ่งเป็น

พาหนะของพระองค์ มีความสูง 150 เมตร กว้าง 64 เมตร ขนาดน้ำหนัก 4,000 ตัน สวนวิษณุแห่งนี้มีความกว้างโดยประมาณ 240 ไร่ และสถานที่แห่งนี้ยังใช้จัดแสดงโชว์ วัฒนธรรมบาหลี เช่น ระบำบารอง ไร่ต้อนรับแขกบ้าน แขกเมืองอีกด้วย



จากนั้นเดินทางไปชมความงดงามของ **วิหารอุลูลาตุ** ที่ตั้งอยู่บนหน้าผาสูงเหนือมหาสมุทรอินเดีย พร้อมชมวิวกวักทัศน์ที่งดงามอีกมุมหนึ่งของเกาะบาหลี ชมวิหารหนุมาน ลิงมากมายที่มาชุมนุมกันที่วิหาร (กรุณาระวังแวนตา, ปากกา, หมวก ด้วย ห้ามสูบบุหรี่โดยเด็ดขาด)

คำ ๑๑ รับประทานอาหารค่ำ ณ ภัตตาคารแบบบาหลีดั้งเดิม ณ ชายหาดจิมบาลัน พิเศษ!!เมนูกุ้งย่าง **ราดซอสท้องถิ่น** พร้อมชมบรรยากาศงดงามริมทะเลพระอาทิตย์ลับขอบฟ้าริมมหาสมุทรและดนตรี บรรเลงตามชายฝั่ง (LOCAL MENU)



จากนั้นนำท่านเข้าสู่ที่พัก KUTA BEACH LEGIAN/EDEN KUTA HOTEL / IXORA KUTA CENTER หรือเทียบเท่าระดับ 4 ดาว

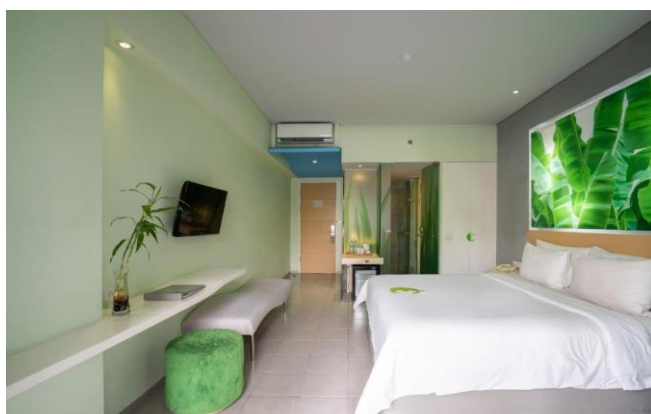

วันที่สอง เดนพาซาร์ – ยอร์กยาคาร์ต้า – มหาเจดีย์บุโรพุทโร – วัดปะเวน – วัดเมนตุก – วัดพราหมณ์นต ยานมาลีโอโบโร (B/L/D)

เช้า ๑๑ รับประทานอาหารเช้า (SET BOX)
นำท่านเดินทางสู่เมือง ยอร์กยาคาร์ต้า โดยสายการบิน.....เที่ยวบินที่.....

นำท่านเดินทางสู่ มหาเจดีย์บุโรพุทโร "BOROBUDUR" ศาสนสถานของศาสนาพุทธที่ใหญ่ที่สุดในโลก สร้างขึ้นโดยกษัตริย์แห่งราชวงศ์ไศเลนทร์ เป็นสถาปัตยกรรมแบบมหายาน สันนิษฐานว่าสร้างราวคริสต์ศตวรรษที่ 7-9 หรือพุทธศักราช 1393 ตั้งอยู่ทางภาคกลางของเกาะชวา บนที่ราบภูเขา ทางฝั่งขวาใกล้กับแม่น้ำโปรโก ห่างจากยอร์กยาคาร์ตา ทางตะวันตกเฉียงเหนือ 40 กิโลเมตร มหาสถูปบุโรพุทโร อันงดงามนั้นรังสรรค์ขึ้นด้วยความรักความศรัทธาอย่างเปี่ยมล้นต่อพระพุทธรศาสนาของชนชาวศรีวิชัย ประติมากรรมแต่ละชิ้นได้รับการจัดวางอย่างงดงามลงตัวและมีความหมายอันมีนัยถึงธรรม ธรรมชาติ หรือจักรวาล โดยสร้าง



SHPZ-BZ.1 Powertul Bali Borobudur 5M4N_ทวสบาหล_มหาเจดยบุโรพุทเร_วัดพรามมนต์

ขึ้นจากหินลาวามีพื้นที่โดยรวมประมาณ 55,000 ตารางเมตร รูปทรงด้านฐานเป็นสี่เหลี่ยมจัตุรัสกว้างยาวด้านละ 123 เมตร แต่ละด้านมีบันไดและซุ้มประตูขึ้นสู่มหาเจดีย์ ซึ่งมีทั้งหมด 10 ชั้น ชั้น 1-6 มีลักษณะเป็นรูปสี่เหลี่ยม ส่วนชั้นที่ 7-10 มีลักษณะเป็นรูปทรงกลม ส่วนฐานของบุโรพุทโร ประกอบด้วยชั้นบันไดใหญ่ 4 ชั้น กำแพงรอบฐานมีภาพสลักประมาณ 160 ภาพ เป็นภาพที่แสดงให้เห็นถึงความเป็นมนุษย์ที่ยังข้องอยู่ในกาม ผูกพันกับความสุข สนุกสนาน ความปรารถนาทางโลกอันไม่รู้จบ ส่วนนี้จัดอยู่ในชั้นกามภูมิ ในส่วนที่สอง คือส่วนบนของฐานนั้น ผนังทั้งด้านนอกด้านในมีรูปสลักเรื่องราวเกี่ยวกับพุทธประวัติและชาดกต่างๆ ประมาณ 1,460 ภาพ ในส่วนนี้ถือเป็นชั้นรูปภูมิ คือชั้นตอนที่มนุษย์หลุดพ้นจากกิเลสทางโลกมาได้บางส่วนส่วนที่สาม คือส่วนของฐานกลมที่มีเจดีย์ทรงระฆังคว่ำ จำนวน 72 องค์ แต่ละองค์บรรจุด้วยพระพุทธรูป ตั้งเรียงรายอยู่ 3 ระดับ โอบล้อมพระเจดีย์องค์ใหญ่ซึ่งเป็นสัญลักษณ์สุดยอดของบุโรพุทโรจำนวน 72 นั้น หากพิจารณาในทางธรรมแล้วหมายถึง รูป 18 เจตสิก 52 จิต 1 นิพพาน 1 และฐานพระเจดีย์ที่เป็นรูปบัวพลิบานนั้นบ่งบอกถึงการรู้ตื่นและเบิกบาน ส่วนพระเจดีย์องค์ใหญ่นั้นภายในไม่ได้บรรจุสิ่งใดไว้ อาจสื่อให้เห็นถึงความว่าง อันถึงที่สุดของนิพพานแล้ว ย่อมไร้ลักษณะ ไร้รูปรอยใดๆ ในส่วนนี้ถือเป็นชั้นอรุณภูมิ ที่มนุษย์ไม่ผูกพันกับทางโลกอีกต่อไป



จากนั้นนำท่านชม **วัดปะวน (Candi Pawon)** หรือ เป็นวัดที่ได้สร้างขึ้นเป็นที่สำหรับเก็บน้ำศักดิ์สิทธิ์เพื่อชำระล้างจิตใจ

จากนั้นนำท่านชม **วัดเมนตุก (Candi Mendut)** ซึ่งถือเป็นวัดที่เก่าแก่โดยสันนิษฐานว่าสร้างในเวลาไล่เลี่ยกันกับบุโรพุทโร



กลางวัน ๑๐ รับประทานอาหารกลางวัน ณ ภัตตาคาร

จากนั้นนำท่านชม **วัดพรมานต์** ได้รับการยอมรับเป็นมรดกโลกจากองค์การยูเนสโก เป็นตำนานเร้นลับแห่งเทพเจ้าฮินดูทั้งสาม ชมต้นกำเนิดรามายณะและเจดีย์สามองค์ที่เรียงรายกันอย่างงดงามชมโบราณสถานที่เต็มไปด้วยสถาปัตยกรรมที่งดงามมหัศจรรย์ตำนานเทพแห่งฮินดู



จากนั้นนำท่านช้อปปิ้ง **ย่านมาลิโอโบโร** ถนนสายนี้เป็นศูนย์กลางของย่านท่องเที่ยวที่ใหญ่ที่สุดของยกยา การ์ตา รายล้อมไปด้วยโรงแรม ร้านอาหาร และร้านค้ามากมายในบริเวณใกล้เคียง ทางเท้าทั้งสองข้างของถนนเต็มไปด้วยแผงขายของเล็กๆ ที่ขายสินค้าหลากหลาย ในตอนเย็นมีร้านอาหารกลางแจ้งริมถนนหลายแห่งที่เรียกว่า lesehan ซึ่งเปิดดำเนินการอยู่ตามถนน นี่คือนถนนของศิลปิน นักดนตรีข้างถนน จิตรกร และศิลปินอื่นๆ จัดแสดงผลงานสร้างสรรค์ของพวกเขาบนถนนสายนี้ ไม่ชัดเจนสำหรับนักท่องเที่ยว แต่สำหรับประชากรในท้องถิ่น ถนนด้านข้าง ตรอก และโครงสร้างที่นำไปสู่มาลิโอโบโรมีความสำคัญพอกับตัวถนนเอง

ค่ำ ๑๐ รับประทานอาหารค่ำ ณ ภัตตาคาร

จากนั้นนำท่านไปที่พัก ROYAL DARMO YOGJA / INDOLUXE JOGJA HOTEL หรือเทียบเท่า ระดับ 4 ดาว

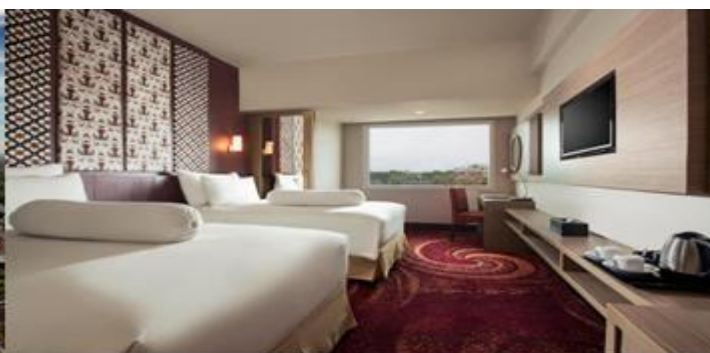



วันที่สาม ยอร์กยาการ์ตา – เดนพาซาร์ – กานาลอก (B/L/D)

เช้า ๑๐ รับประทานอาหารเช้า ณ ห้องอาหารของโรงแรม
นำท่านเดินทางสู่เมือง เดนพาซาร์ โดยสายการบิน.....เที่ยวบินที่.....

กลางวัน ๑๑ รับประทานอาหารกลางวัน ณ ภัตตาคาร



จากนั้นพาทุกท่านเดินทางไป ชมวิหารกลางสมุทรอินเดีย **กานาลอก** เชื่อกันว่ามีเทพเจ้าลายศักดิ์สิทธิ์คอยปกป้องรักษาอยู่ภายใต้วิหารงดงามยิ่งนักยามพระอาทิตย์ตกดิน ชมวิหารและหน้าพามหัตศวรรษและจุดชมวิวที่งดงาม กานาลอกเป็นวิหารที่สร้างในศตวรรษที่ 16 โดยนักบุญดาวยังระวาดิที่บำเพ็ญศีลภาวนาและศักดิ์สิทธิ์มากเป็นที่นับถือของชาวบาหลี่ ชมวัดบนโขดหินริมมหาสมุทรอินเดีย เป็นสถานที่ถ่ายทำละครดัง ดอกแก้วการะบุหนิง และภาพยนตร์เรื่องต่างๆ

ค่ำ ๑๒ รับประทานอาหารค่ำ ณ ภัตตาคาร
จากนั้นนำท่านเข้าสู่ที่พัก KUTA BEACH LEGIAN / FASHION HOTEL / IXORA KUTA CENTER หรือเทียบเท่าระดับ 4 ดาว

วันที่สี่ วัดเบซากีย – เทือกเขา Kintamani – วิหารศักดิ์สิทธิ์ เทมภักคีริงค์ (B/L/D)

เช้า ๑๐ รับประทานอาหารเช้า ณ ห้องอาหารของโรงแรม



จากนั้นเดินทางสู่ **วัดเบซากีย THE MOTHER OF TEMPLE** เป็นวัดที่รวบรวมความเป็นที่ที่สุดของ บาหลี่ ไร้หลายประการ นอกจากจะเป็นวัดที่ใหญ่ที่สุด สวยงามที่สุด มีความสำคัญมากที่สุด ยังเป็นวัดที่มีประวัติศาสตร์ยาวนานที่สุด วัดแห่งนี้ถือเป็นมารดา ของมวลวิหาร เพราะเป็นวัดในศาสนาฮินดูที่ใหญ่ที่สุดบน เกาะบาหลี่ และยังถือว่าเป็นวัดที่ศักดิ์สิทธิ์เหนือวัดทั้งปวง วัดเบซากีย เริ่มสร้างใน ศตวรรษที่ 8 และได้ขยายจนมีขนาดเท่าปัจจุบัน คนบาหลี่ยกให้เป็นวัดหลวง หรือ Mother of Temple วัดแห่งนี้เป็นวัดที่มีขนาดกว้างใหญ่ไพศาลประกอบด้วยวัดเล็กๆอีก 23 แห่ง อยู่ภายใน ซึ่งก็มีความสำคัญ ต่างๆกันไป โดยมีการจัดวางให้เรียงรายอยู่เป็นชั้นๆ

กว่า 7 ชั้น เรียงรายไปตามไหล่เขา และยังมีแท่นบูชาบรรพบุรุษของชาวบาหลี่ ตั้งเรียงรายอีกหลายร้อยแท่น มีฉากหลังที่สวยงามเป็น ภูเขาไฟคูนุงอาคุง ซึ่งเป็นภูเขาไฟลูกที่ใหญ่ที่สุดในบาหลี่ และมีประวัติศาสตร์ที่ยาวนานมาตั้งแต่ก่อนประวัติศาสตร์เลยทีเดียว



จากนั้นเดินทางขึ้นสู่ **เทือกเขา Kintamani** ที่งดงามราวสรวงสวรรค์และอากาศเย็นตลอดทั้งปี นำท่านชมความงามของ ภูเขาไฟกุหลาบภูเขาไฟที่เชื่อกันว่าเป็นที่สถิตย์ของมวลเทพเจ้าต่างๆ ชมภูเขาไฟบาร์ตัวร์ ที่ยังคงร่อนปะทุอยู่ตลอดเวลา ชมทะเลสาบบาร์ตัวร์ ทะเลสาบน้ำจืด ที่งดงามบนปากปล่องภูเขาไฟ ให้ท่านได้เพลิดเพลิน และถ่ายรูปกับทัศนียภาพที่งดงามราวสรวงสวรรค์

กลางวัน 🍽️ รับประทานอาหารกลางวัน ณ ภัตตาคาร อาหารพื้นเมืองแบบบาหาลิบูเฟต์ ณ ภัตตาคารลอยฟ้าท่ามกลางหุบเขา อากาศเย็นตลอดปี LAKE VIEW





จะมีลูกเต็มบ้านหลานเต็มเมือง

นำท่านสู่ **วิหารศักดิ์สิทธิ์ เทมภักศริงค์** สร้างในศตวรรษที่ 13 เป็นวิหารศักดิ์สิทธิ์สมัยโบราณใช้ประกอบพิธีทางศาสนาในราชวงศ์กษัตริย์เท่านั้น
ชมบ่อน้ำพุศักดิ์สิทธิ์ ที่ TIRTA EMPUL ที่พุ่งขึ้นจากใต้ดินเป็นพันปี โดยไม่มีวันหมด ชมศิลปะศักดิ์สิทธิ์ และแก่นบูชาเทพที่ศักดิ์สิทธิ์และมหัศจรรย์ ทำเนียบประธานาธิบดีบนเนินเขา
ด้านหน้าปากถ้ำเป็นสระศักดิ์สิทธิ์ มีน้ำไหลพุ่งจากปากปล่องแกะสลักเป็นรูปอสูร 6 นาง ชาวบาหลีเชื่อว่า ถ้าใครอยากมีลูก ลองมาดื่มหรืออาบน้ำที่นี่

****** หากมีการแจ้งเตือนภัยภูเขาไฟ ขอสงวนสิทธิ์ในการปรับไปชมวัดบาตุร์แทน ******

****หากมีเวลา**แวะชมโรงงานหัตถกรรม , ร้านกาแฟช็อคโกแลตและโรงงานผ้าบาติก,บาหลีสวิงค์ Bali Swing (Optional Tour ชำระเพิ่มประมาณ 15 USD โปรดเช็คราคาที่หน้างานอีกครั้ง)**

คำ ๑๐ รับประทานอาหารค่ำ ณ ภัตตาคาร
จากนั้นนำท่านเข้าสู่ที่พัก KUTA BEACH LEGIAN / FASHION HOTEL / IXORA KUTA CENTER
หรือเทียบเท่าระดับ 4 ดาว

วันที่ห้า ช้อปปิ้งของที่ระลึก – สนามบิน – ดอนเมือง (B/-/-)

เช้า ๑๐ รับประทานอาหารเช้า ณ ห้องอาหารของโรงแรม
นำท่านไป ช้อปปิ้งร้าน KRISNA ชื่อของที่ระลึกก่อนกลับ ได้เวลาอันสมควร นำท่านเดินทางสู่สนามบิน

12.05 น. ออกเดินทางสู่สนามบินดอนเมือง โดยสายการบิน AIR ASIA เที่ยวบินที่ FD397
15.40 น. เดินทางกลับถึงสนามบินดอนเมือง พร้อมความประทับใจ

หากท่านสนใจตัดกรุ๊ปหรือทำกรุ๊ปเหมา กรุณาติดต่อผ่าน AGENCY

***พีเรียดราคาโปรโมชั่น 31,999.- ไม่สามารถตัดกรุ๊ปเหมาได้ ***

ราคาตัดกรุ๊ปเหมาเริ่มต้น 32,999.- เป็นต้นไป

***** เมื่อชำระค่ามัดจำแล้วถือว่ารับทราบเงื่อนไขการจองทัวร์ทุกประการ *****

พร้อมส่งสำเนาหน้าพาสปอร์ตให้เจ้าหน้าที่จองทัวร์ / ส่วนที่เหลือจ่ายก่อนเดินทาง 15 วัน

***** กรุณาตรวจสอบพาสปอร์ต ต้องมีอายุใช้งานเหลือไม่น้อยกว่า 6 เดือน นับจากวันเดินทาง*****

หมายเหตุ โปรแกรมการเดินทางอาจเปลี่ยนแปลงตามความเหมาะสม บริษัทฯ ขอสงวนสิทธิ์ในการปรับเปลี่ยนราคา หากมีการปรับขึ้นของราคาน้ำมันของสายบินหรือการเปลี่ยนแปลงกฎการเข้าประเทศที่มีค่าใช้จ่ายเพิ่มเติมรวมถึงการปรับเพิ่มราคาค่าบัตรเข้าชมสถานที่ท่องเที่ยว (ตามประกาศของสถานที่ท่องเที่ยวต่างๆ หลังการจองทัวร์)



อัตราโดยรวม

- ❖ ค่ารถโค้ชปรับอากาศบริการตลอดการเดินทางตามรายการทัวร์
- ❖ ค่าอาหาร และเครื่องดื่มที่ระบุไว้ในรายการ
- ❖ ค่าที่พัก 4 คืนพักห้องละ 2-3 ท่าน
- ❖ ค่าบัตรเข้าชมสถานที่ท่องเที่ยวต่าง ๆ ตามรายการที่ได้ระบุไว้
- ❖ ค่าประกันอุบัติเหตุในการเดินทาง 1,000,000 บาท (ขึ้นอยู่กับเงื่อนไขของกรมธรรม์เฉพาะเหตุการณ์ที่เกิดขึ้นระหว่างวันเดินทางเท่านั้นโดยจะต้องใช้ใบรับรองแพทย์และใบเสร็จรับเงินในการเบิก)

อัตราที่ไม่รวม

- ❖ **ค่าทิปไกด์+ค่าทิปคนขับรถ ค่าทัวร์ส่วนตัวเหลือ เหม่าจ่าย ท่านละ 1,800 บาทเก็บที่สนามบิน ณ วันเดินทาง (ไม่รวมค่าทิปหัวหน้าทัวร์ตามความพึงพอใจ)**
- ❖ ค่าใช้จ่ายที่เกิดจากสถานที่ท่องเที่ยวปรับราคาหรือเปลี่ยนแปลงค่าบัตรเข้าชมในสถานที่ ตามประกาศของสถานที่ท่องเที่ยวต่างๆ
- ❖ ค่าทำหนังสือเดินทางไทย และค่าธรรมเนียมสำหรับผู้ถือพาสปอร์ตต่างชาติ
- ❖ ค่าอาหาร และเครื่องดื่มที่ไม่ได้ระบุไว้ในรายการ
- ❖ ค่าใช้จ่ายอื่นๆ ที่มีได้ระบุไว้ในรายการ เช่น ค่าซักรีด ไทโรศัพท์ ค่ามินิบาร์ ฯลฯ
- ❖ ภาษีมูลค่าเพิ่ม 7% และภาษี ณ ที่จ่าย 3%

เงื่อนไขในการยกเลิกทัวร์

- ❖ ยกเลิกก่อนเดินทาง 45 วันขึ้นไป คืนค่าใช้จ่ายเต็มจำนวน
- ❖ ยกเลิกก่อนเดินทาง 15-44 วัน สวอนสิทธิ์ยึดค่าใช้จ่ายที่ชำระมาทั้งหมด
- ❖ ยกเลิกก่อนเดินทางน้อยกว่า 14 วัน สวอนสิทธิ์ยึดค่าทัวร์เต็มจำนวนหรือทั้งหมดที่ชำระมา
- ❖ **กรณีมีเหตุยกเลิกทัวร์ โดยไม่ใช้ความผิดพลาดของบริษัททัวร์ เช่น เกิดจากสายการบิน ภัยธรรมชาติ หรือเหตุการณ์ต่างๆ แนวทางปฏิบัติจะเป็นไปตามสายการบินเท่านั้น**
- ❖ **กรณียกเลิก ช่วงวันหยุดเทศกาล วันหยุดนักขัตฤกษ์ วันหยุดยาว เนื่องจากเงื่อนไขการชำระเงินกับสายการบินและโรงแรมที่ต่างประเทศ ทำให้ไม่สามารถคืนค่าใช้จ่ายใดๆที่ชำระมาได้**
- ❖ **แนวทางปฏิบัติเป็นไปตาม พรบ. รุ้กิจนำเที่ยวทุกประการ**

เงื่อนไขการจองทัวร์

หากไม่ได้ร่วมบริการทานอาหาร หรือค่าตัวเข้าชมใดๆ ในกรณีจอยทัวร์ไม่สามารถคืนเงินได้ เนื่องจากค่าบริการที่ต่างประเทศเป็นแบบเหม่าจ่าย

1. เนื่องจากตั๋วเครื่องบินต้องเดินทางตามวันที่ ที่ระบุบนหน้าตั๋วเท่านั้น จึงไม่สามารถยกเลิก หรือเปลี่ยนแปลงการเดินทางใด ๆ ทั้งสิ้น ถ้ากรณียกเลิก หรือเปลี่ยนแปลงการเดินทาง ทางบริษัทฯขอสงวนสิทธิ์ในการคืนเงินทั้งหมดหรือบางส่วนให้กับท่าน
2. กรณีที่กองตรวจคนเข้าเมืองทั้งที่กรุงเทพฯ และในต่างประเทศปฏิเสธมิให้เดินทางออกหรือเข้าประเทศที่บริษัทฯระบุในรายการเดินทาง บริษัทฯขอสงวนสิทธิ์ไม่คืนค่าบริการไม่ว่ากรณีใด ๆ
3. ทางบริษัทฯ จะไม่รับผิดชอบใดๆทั้งสิ้น หากท่านใช้บริการของทางบริษัทฯไม่ครบ อาทิ ไม่เที่ยวบางรายการ, ไม่ทานอาหารบางมื้อ เพราะค่าใช้จ่ายทุกอย่าง ทางบริษัทฯได้ชำระค่าใช้จ่ายให้ตัวแทนต่างประเทศแบบเหม่าขาด
4. **ค่าทัวร์เป็นแบบเหม่าจ่ายกับบริษัททัวร์ในต่างประเทศ ไม่สามารถคืนเงินค่าทัวร์ในทุกกรณี**



SHPZ-BZ.I Powerul Bali Borobudur 5M4N_ทวสบาหล_มหาเจดยบุเรพทเร_วดพรมนต

5.ทางบริษัทจะไม่รับผิดชอบใดๆ ทั้งสิ้น หากเกิดสิ่งของสูญหายจากการโจรกรรม และ/หรือ เกิดอุบัติเหตุที่เกิดจากความประมาทของตัวนักท่องเที่ยวเอง

6. เมื่อท่านตกลงชำระเงินไม่ว่าทั้งหมดหรือบางส่วนกับทางบริษัทฯ ทางบริษัทฯ จะถือว่าท่านได้ยอมรับในเงื่อนไขข้อตกลงต่างๆ ที่ได้รับไว้แล้วทั้งหมด

7. ผู้เดินทางจะต้องตรวจสอบสถานะของ Visa ด้วยตนเอง เช่นการต่ออายุ หรือ การทำ Re-Entry หรือ สิทธิหน้าที่ ต่าง หากมีเหตุหรือเกิดผลกระทบใดๆ ไม่ว่าในกรณีใดเกี่ยวกับ Visa ของท่าน ทางบริษัทจะไม่รับผิดชอบในกรณี

หมายเหตุ

- ❖ หากทัวร์มีการยกเลิกเนื่องจากผู้เดินทางไม่ถึง 10 ท่าน คืนเงินเต็มจำนวน
- ❖ **กรุ๊ปคอนเฟิร์มเดินทาง 10 ท่านขึ้นไป (ไม่มีหัวหน้าทัวร์ไทย)// 15 ท่าน มีหัวหน้าทัวร์เดินทางไปด้วยจากเมืองไทย**
- ❖ หากมีเหตุสุดวิสัยอันเกิดจากประกาศสถานการณ์ฉุกเฉินต่างๆ ทำให้เดินทางไม่ได้ อ้างอิงตาม พรบ. ธุรกิจนำเที่ยว หักค่าใช้จ่ายที่เกิดขึ้นจริงโดยมีใบเสร็จยืนยันกับลูกค้า
- ❖ ตัวเครื่องบินเป็นแบบกรุ๊ปคณะ ไม่สามารถเลือกหรือล็อกที่นั่งได้ ที่นั่งอาจจะไม่ติดกัน ซึ่งเป็นไปตามเงื่อนไขของสายการบิน
- ❖ **เรื่องห้องพักช่วงเทศกาล** ห้องพักที่ลูกค้าระบุตอนจองทัวร์ ทางบริษัทจะ Request ให้ทางโรงแรมตามขั้นตอน ในบางครั้งโรงแรมอาจเปลี่ยนชนิดห้องพักของลูกค้า ณ วันเข้าพัก แต่ทางบริษัทยืนยันว่าจะเพียงพอต่อจำนวนลูกค้า เช่น Request สำหรับเตียง Double Bed หากห้องไม่พอ อาจจะเป็นห้อง TWN ขยับเตียงให้ชิดกัน Request สำหรับเตียง Triple Bed หากห้องไม่พอ จะจัดให้เป็น 2ห้อง ตามเงื่อนไขของโรงแรมที่จอง
- ❖ บริษัทฯ ขอสงวนสิทธิ์ที่จะเปลี่ยนแปลงรายละเอียดบางประการในทัวร์นี้ เมื่อเกิดเหตุจำเป็นสุดวิสัยจนไม่อาจแก้ไขได้และจะไม่รับผิดชอบใดๆ ในกรณีที่สูญหาย สูญเสียหรือได้รับบาดเจ็บที่นอกเหนือความรับผิดชอบของหัวหน้าทัวร์และเหตุสุดวิสัยบางประการ เช่น การนัดหยุดงาน ภัยธรรมชาติ การจลาจลต่างๆ เนื่องจากรายการทัวร์นี้เป็นแบบเหมาจ่ายเบ็ดเสร็จ หากท่านสละสิทธิ์การใช้บริการใดๆ ตามรายการหรือถูกปฏิเสธการเข้าประเทศไม่ว่าในกรณีใดก็ตาม ทางบริษัทฯ ขอสงวนสิทธิ์ไม่คืนเงินในทุกกรณี
- ❖ บริษัทฯ มีสิทธิ์ที่จะเปลี่ยนแปลงหรือสับเปลี่ยนรายการได้ตามความเหมาะสมบริษัทขอสงวนสิทธิ์ที่จะเลือกการเดินทางในกรณีที่มีผู้ร่วมคณะไม่ถึง 9 ท่าน การไม่รับประทานอาหารเช้าบางมื้อไม่เกี่ยวข้องกับรายการ ไม่สามารถขอหักค่าบริการคืนได้ เพราะการชำระค่าทัวร์เป็นไปในลักษณะเหมาจ่าย เมื่อท่านได้ชำระเงินมัดจำหรือทั้งหมด ไม่ว่าจะเป็นการชำระผ่านตัวแทนของบริษัทฯ หรือชำระโดยตรงกับทางบริษัทฯ ทางบริษัทฯ จะถือว่าท่านรับทราบและยอมรับในเงื่อนไขต่างๆ
บริษัทฯ ไม่รับผิดชอบค่าเสียหายในเหตุการณ์ที่เกิดจากสายการบิน ไฟล์ทยกเลิกโดยมีประกาศจากสายการบิน ภัยธรรมชาติ ปฏิวัติและอื่นๆที่อยู่นอกเหนือการควบคุมของทางบริษัทฯหรือค่าใช้จ่ายเพิ่มเติมที่เกิดขึ้นทางตรงหรือทางอ้อม เช่น การเจ็บป่วย, การถูกทำร้าย, การสูญหาย,ความล่าช้า หรือจากอุบัติเหตุต่างๆ