



Thai Lion Air
SPHZ-CN12

ราคาเริ่มต้น 13,999
#วันหยุดสุดจิด
ไม่มี Freeday

DOUBLE DELIGHT
HANGZHOU SHANGHAI
ทัวร์ทางใจ • เชียงไอ้

• คิงโจว • ล่องเรือทะเลสาบซีหู • City Tour • เชียงไอ้ • เดินหวังเหมียว • ทานเสี่ยวหลงเป่า • North Bund
• เชียงไอ้ • ไหว้พระหยกขาว • ร้านยาจีน • 1000 tree • ซือบินกอนน่านกิ่ง • POPMART
• อุโมงค์เลเซอร์(รวมค่าบัตร) • THE BUND • เชียงไอ้ • Starbucks ที่เคยใหญ่ที่สุดในโลก
• เดินเล่น Xin Tian ti • ร้านชากา • หมู่บ้านโบราณเย่เหอ • Wu Lin

TIP 1,500/ท่าน | **★★★★** โรงแรม 4 ดาว Local | **ลง 2 ร้านค้า** ที่ท้องถิ่น | **เมนูพิเศษ ๒๒** | **5 วัน 3 คืน**
ชิมเสี่ยวหลงเป่าที่ตลาดเงินหวังเหมียว

SPHZ-CN12 DOUBLE DELIGHT HANGZHOU SHANGHAI 5 วัน 3 คืน
เดินทางด้วยสายการบิน Lion Air

วันที่	โปรแกรมท่องเที่ยว	เช้า	เที่ยง	เย็น	โรงแรม
1	กรุงเทพฯ(สนามบินดอนเมือง) -ท่าอากาศยานนานาชาติหางโจวเซียวชาน (DMK-HGH SL920 19:15-00:15) เริ่ม 30 มี.ค-ก.ย. 68				HANG ZHOU MICROTEL BY WYNDHAM หรือเทียบเท่า โรงแรม 4* Local
2	หวังโจว-ล่องเรือทะเลสาบซีหู - City Tour - เชียงไอ้ -สวนอี๋หยวน เงินหวังเหมียว - ทานเสี่ยวหลงเป่า - North Bund	☺☺☺	☺☺☺	☺☺☺	SHANG HAI HOLIDAY INN EXPRESS หรือเทียบเท่า โรงแรม 4* Local
3	เซียงไอ้ -ไหว้พระหยกขาว - ร้านยาจีน - 1000 tree - ซือบินกอนน่านกิ่ง - POPMART - อุโมงค์เลเซอร์(รวมค่าบัตร)-THE BUND	☺☺☺	☺☺☺		SHANG HAI HOLIDAY INN EXPRESS หรือเทียบเท่า โรงแรม 4* Local
4	เซียงไอ้-Starbuck ที่เคยใหญ่ที่สุดในโลก - เดินเล่น Xin tian ti - ร้านชา - หมู่บ้านโบราณเย่เหอ -หวังโจว- Wu Lin RD - สนามบินท่าอากาศยานนานาชาติหางโจวเซียวชาน-	☺☺☺	☺☺☺		
5	เดินทางถึงกรุงเทพฯ (สนามบินดอนเมือง) (HGH-DMK SL921 01:20-04:30) เริ่ม 30 มี.ค-ก.ย. 68				



อัตราค่าบริการพักห้องละ 2-3 ท่าน

****สำหรับหนังสือเดินทางต่างชาติเก็บเพิ่ม 1,000 บาท****

(เป็นข้อตกลงในการคิดเรทราคาชาวต่างชาติจากประเทศปลายทาง)

วันที่เดินทาง	ผู้ใหญ่ ราคาท่านละ	การกอายุต่ำกว่า 2 ปี	พักเดี่ยว
วันที่ 1-5 เมษายน 2568	15,999	5,900. -	4,900. -
วันที่ 2-6 เมษายน 2568	16,999	5,900. -	4,900. -
วันที่ 3-7 เมษายน 2568	16,999	5,900. -	4,900. -
วันที่ 15-19 เมษายน 2568 (วันหยุดยาว)	18,999	5,900. -	4,900. -
วันที่ 16-20 เมษายน 2568	18,999	5,900. -	4,900. -
วันที่ 17-21 เมษายน 2568	18,999 16,999	5,900. -	4,900. -
วันที่ 22-26 เมษายน 2568	14,999	5,900. -	4,900. -
วันที่ 23-27 เมษายน 2568	15,999	5,900. -	4,900. -
วันที่ 24-28 เมษายน 2568	15,999	5,900. -	4,900. -
วันที่ 29 เมษายน - 3 พฤษภาคม 2568	14,999	5,900. -	4,900. -
วันที่ 6-10 พฤษภาคม 2568	18,999	5,900. -	4,900. -
วันที่ 7-11 พฤษภาคม 2568	16,999	5,900. -	4,900. -
วันที่ 8-12 พฤษภาคม 2568	16,999	5,900. -	4,900. -
วันที่ 13-17 พฤษภาคม 2568	18,999	5,900. -	4,900. -
วันที่ 14-18 พฤษภาคม 2568	15,999	5,900. -	4,900. -
วันที่ 15-19 พฤษภาคม 2568	15,999	5,900. -	4,900. -
วันที่ 20-24 พฤษภาคม 2568	14,999	5,900. -	4,900. -
วันที่ 21-25 พฤษภาคม 2568	16,999	5,900. -	4,900. -
วันที่ 22-26 พฤษภาคม 2568	16,999	5,900. -	4,900. -
วันที่ 27-31 พฤษภาคม 2568 (Promotion)	13,999	5,900. -	4,900. -
วันที่ 28 พฤษภาคม - 1 มิถุนายน 2568	15,999	5,900. -	4,900. -
วันที่ 29 พฤษภาคม - 2 มิถุนายน 2568	16,999	5,900. -	4,900. -
วันที่ 3-7 มิถุนายน 2568	18,999	5,900. -	4,900. -
วันที่ 4-8 มิถุนายน 2568	18,999	5,900. -	4,900. -



วันที่ 5-9 มิถุนายน 2568	16,999	5,900. -	4,900. -
วันที่ 10-14 มิถุนายน 2568 (Promotion)	13,999	5,900. -	4,900. -
วันที่ 11-15 มิถุนายน 2568	15,999	5,900. -	4,900. -
วันที่ 12-16 มิถุนายน 2568	16,999	5,900. -	4,900. -
วันที่ 17-21 มิถุนายน 2568	15,999	5,900. -	4,900. -
วันที่ 18-22 มิถุนายน 2568	15,999	5,900. -	4,900. -
วันที่ 19-23 มิถุนายน 2568	16,999	5,900. -	4,900. -
วันที่ 24-28 มิถุนายน 2568 (Promotion)	13,999	5,900. -	4,900. -
วันที่ 25-29 มิถุนายน 2568	15,999	5,900. -	4,900. -
วันที่ 26-30 มิถุนายน 2568	16,999	5,900. -	4,900. -
วันที่ 01-05 กรกฎาคม 2568 (Promotion)	13,999	5,900. -	4,900. -
วันที่ 02-06 กรกฎาคม 2568	16,999	5,900. -	4,900. -
วันที่ 03-07 กรกฎาคม 2568	15,999	5,900. -	4,900. -
วันที่ 08-12 กรกฎาคม 2568	14,999	5,900. -	4,900. -
วันที่ 09-13 กรกฎาคม 2568	18,999	5,900. -	4,900. -
วันที่ 10-14 กรกฎาคม 2568 (วันหยุดยาว)	18,999	5,900. -	4,900. -
วันที่ 15-19 กรกฎาคม 2568	14,999	5,900. -	4,900. -
วันที่ 16-20 กรกฎาคม 2568	16,999	5,900. -	4,900. -
วันที่ 17-21 กรกฎาคม 2568	15,999	5,900. -	4,900. -
วันที่ 22-26 กรกฎาคม 2568	14,999	5,900. -	4,900. -
วันที่ 23-27 กรกฎาคม 2568	16,999	5,900. -	4,900. -
วันที่ 24-28 กรกฎาคม 2568	15,999	5,900. -	4,900. -
วันที่ 29 กรกฎาคม - 02 สิงหาคม 2568	18,999	5,900. -	4,900. -
วันที่ 30 กรกฎาคม - 03 สิงหาคม 2568	16,999	5,900. -	4,900. -
วันที่ 31 กรกฎาคม - 04 สิงหาคม 2568	15,999	5,900. -	4,900. -
วันที่ 05-09 สิงหาคม 2568	14,999	5,900. -	4,900. -
วันที่ 06-10 สิงหาคม 2568	16,999	5,900. -	4,900. -
วันที่ 07-11 สิงหาคม 2568	15,999	5,900. -	4,900. -



วันที่ 12-16 สิงหาคม 2568	18,999	5,900. -	4,900. -
วันที่ 13-17 สิงหาคม 2568	18,999	5,900. -	4,900. -
วันที่ 14-18 สิงหาคม 2568	15,999	5,900. -	4,900. -
วันที่ 19-23 สิงหาคม 2568 (Promotion)	13,999	5,900. -	4,900. -
วันที่ 20-24 สิงหาคม 2568	16,999	5,900. -	4,900. -
วันที่ 21-25 สิงหาคม 2568	15,999	5,900. -	4,900. -
วันที่ 26-30 สิงหาคม 2568	14,999	5,900. -	4,900. -
วันที่ 27-31 สิงหาคม 2568	16,999	5,900. -	4,900. -
วันที่ 28 สิงหาคม - 01 กันยายน 2568	15,999	5,900. -	4,900. -
วันที่ 02-06 กันยายน 2568	14,999	5,900. -	4,900. -
วันที่ 03-07 กันยายน 2568	16,999	5,900. -	4,900. -
วันที่ 04-08 กันยายน 2568	15,999	5,900. -	4,900. -
วันที่ 09-13 กันยายน 2568	14,999	5,900. -	4,900. -
วันที่ 10-14 กันยายน 2568	16,999	5,900. -	4,900. -
วันที่ 11-15 กันยายน 2568	15,999	5,900. -	4,900. -
วันที่ 16-20 กันยายน 2568 (Promotion)	13,999	5,900. -	4,900. -
วันที่ 17-21 กันยายน 2568	16,999	5,900. -	4,900. -
วันที่ 18-22 กันยายน 2568	15,999	5,900. -	4,900. -
วันที่ 23-27 กันยายน 2568	14,999	5,900. -	4,900. -
วันที่ 24-28 กันยายน 2568	16,999	5,900. -	4,900. -
วันที่ 25-29 กันยายน 2568	15,999	5,900. -	4,900. -
วันที่ 08-12 ตุลาคม 2568	16,999	5,900. -	4,900. -
วันที่ 09-13 ตุลาคม 2568	18,999	5,900. -	4,900. -
วันที่ 14-18 ตุลาคม 2568	16,999	5,900. -	4,900. -
วันที่ 15-19 ตุลาคม 2568	15,999	5,900. -	4,900. -
วันที่ 16-20 ตุลาคม 2568	14,999	5,900. -	4,900. -
วันที่ 21-25 ตุลาคม 2568	18,999	5,900. -	4,900. -
วันที่ 22-26 ตุลาคม 2568	18,999	5,900. -	4,900. -



วันที่ 23-27 ตุลาคม 2568	18,999	5,900. -	4,900. -
วันที่ 28 ตุลาคม - 01 พฤศจิกายน 2568	16,999	5,900. -	4,900. -
วันที่ 29 ตุลาคม - 02 พฤศจิกายน 2568	15,999	5,900. -	4,900. -
วันที่ 30 ตุลาคม - 03 พฤศจิกายน 2568	14,999	5,900. -	4,900. -

ราคาเด็กต่ำกว่า 20 ปี เพิ่มค่าทัวร์ท่านละ 1,000 บาท

มีตัวเครื่องบินแล้วจอยแลนด์ ลดราคา 8,000 บาท

เงื่อนไขการจองชำระมัดจำ 10,000 บาท

วันแรก กรุงเทพฯ (สนามบินดอนเมือง) – ท่าอากาศยานนานาชาติหางโจวเซียวซาน (-/-/-)

16:00 น. คณะพร้อมกัน ที่ สนามบินดอนเมือง อาคารระหว่างประเทศ อาคาร 1 ประตู 7 สายการบิน Lion Air โดยมีเจ้าหน้าที่ของบริษัทฯคอยต้อนรับและอำนวยความสะดวกในการเช็คเอกสารและสัมภาระ

ค่าทิปไกด์+ค่าทิปคนขับรถเหมาจ่ายท่านละ 1,500 บาทชำระที่สนามบิน
(ไม่รวมค่าทิปหัวหน้าทัวร์ตามความพึงพอใจ)

19:15 น. ออกเดินทางสู่ เมืองหางโจว โดยเที่ยวบิน SL920 (ไม่มีอาหารบริการบนเครื่อง)

วันที่สอง ล่องเรือทะเลสาบซีหู(รวมบัตรล่องเรือ) –CITY TOUR – เชียงไฮ้ –สวนอี่หยวน – ตลาดร้อยปีเงินหวังเมี่ยว – ซิมเสี่ยวหลงเป่า – North Bund (B/L/D)

00:15 น. เดินทางถึง ท่าอากาศยานหางโจวเซียวซาน เป็นสนามบินนานาชาติที่ให้บริการในเมืองหางโจว และเป็นเมืองหลวงของมณฑลเจ้อเจียง ประเทศจีน จากนั้นนำท่านผ่านขั้นตอนตรวจคนเข้าเมือง (เวลาท้องถิ่นเร็ว กว่าประเทศไทย 1 ชั่วโมง)

จากนั้นนำท่านเข้าสู่ที่พัก โรงแรมที่พัก HANG ZHOU MICROTEL BY WYNDHAM
หรือเทียบเท่า โรงแรม 4* Local

เช้า ☉ รับประทานอาหารเช้า ณ ห้องอาหารของโรงแรม

จากนั้นนำท่าน **ล่องเรือทะเลสาบซีหู** เป็นทะเลสาบน้ำจืดขนาดใหญ่เส้นผ่าศูนย์กลางประมาณ 15 กิโลเมตร



ได้รับการขึ้นทะเบียนเป็นมรดกโลกทางวัฒนธรรม จากองค์การยูเนสโกเมื่อปี ค.ศ. 2011 หาก ใครมี โอกาสไปเยี่ยมเยือนเมืองหางโจว ก็ไม่ยากให้ พลาดชมทัศนียภาพความสวยงามของทะเลสาบซี หูและสิ่งก่อสร้างทางวัฒนธรรมที่สวยงามและ เป็นที่รู้จักกันดีอย่าง “เจดีย์เหลยเฟิง” กับตำนาน ความรักของนางพญางูขาวที่ถูกนำมาดัดแปลง สร้างเป็นภาพยนตร์และซีรีส์อันโด่งดัง (ใช้เวลาล่องเรือประมาณ 40 นาที)



นำทุกท่านถ่ายรูป ศูนย์กีฬาโอลิมปิกหางโจว (Hangzhou Olympic Sports Centre main stadium) จากทางฝั่งเมืองโบราณ สนามกีฬาดังกล่าวสร้างขึ้นในปี 2019 เพื่อรองรับผู้ชมกว่า 80,000 คน โดยอัจฉริยได้รับการออกแบบให้คล้ายกับดอกบัวซึ่งเป็นสัญลักษณ์ของทุ่งดอกบัว สถานที่มรดกโลกของหางโจว โดยออกแบบให้มีกลีบดอกบัวกว่า 56 กลีบ ล้อมรอบสนามกลาง พร้อมอาคารกีฬาแบบที่นั่งอเนกประสงค์ 10,000 ที่นั่ง



นำท่านเที่ยวชม บ้านพักท่านหูเสวียนหยาน (Hu xueyan) เป็นพ่อค้าที่โด่งดังในช่วงปี 1870 – 1880 เขาใช้ความขยันและฉลาดไต่เต้าจนมีกิจการใหญ่โตเป็นเจ้าของกิจการรายใหญ่และได้ร่วมมือกับรัฐบาลในการหาเงินทุนเพื่อจัดการกับกบฏในสมัยนั้นด้วย ไปจนถึงได้รับพระราชทานตำแหน่งระดับสูงจากจักรพรรดิจนมามีบทบาทในการบริหารการเงินของเมืองกวางโจว แต่ใน 9 ปีต่อมา

เขาล้มเหลวทางธุรกิจและเสียชีวิตลง ซึ่งบ้านของเขา ณ ช่วงเวลานั้นเรียกว่าเป็นคฤหาสน์หรูหลังแรกของจีนช่วงราชวงศ์ชิงเลยทีเดียว ในบ้านมีเฟอร์นิเจอร์ การตกแต่งแบบประณีตและหายากจนทางการต้องการที่จะเก็บรักษาไว้และกลายเป็น ที่เที่ยวหางโจว นั่นเอง

กลางวัน ☀️ รับประทานอาหารกลางวัน ณ ภัตตาคาร

จากนั้นนำท่านเดินทางสู่มหานครเซี่ยงไฮ้ (ใช้เวลาเดินทางประมาณ 2-3 ชั่วโมง)

นำท่านเดินเล่นบริเวณ สวนอี่หยวนและตลาดเงินหวังเหมี่ยว เป็นตลาดเก่าของผู้ตง เมืองเซี่ยงไฮ้อาคารบ้านเรือน บริเวณนี้เป็นสถาปัตยกรรมโบราณสมัยราชวงศ์หมิงและชิง แต่ทำเป็นร้านขายของมีทั้งของพื้นเมืองโบราณ ของที่ระลึก และสินค้าสมัยใหม่อย่างรองเท้ากีฬา กระเป๋า อีกทั้งยังมีร้านขายขนมและอาหารพื้นเมืองอีกมากมาย



คำ ๑๑ รับประทานอาหารค่ำ ณ ภัตตาคาร *** ซิมเมนูเสี่ยวหลงเปา *** ของอร่อยประจำเมือง
นำท่านแวะถ่ายรูปที่ The North Bund Green Land สวนสาธารณะริมแม่น้ำที่มีมุมถ่ายรูปจากหลังเป็น
เซี่ยงไฮ้ทาวเวอร์และหอไข่มุก ที่อยากแนะนำอีกหนึ่งจุด เป็นอีกสถานที่ที่สวยงาม ร่มรื่น อิสระให้ท่านถ่ายรูป
ตามอัธยาศัย



จากนั้นนำท่านเข้าสู่ที่พัก โรงแรมที่พัก SHANG HAI HOLIDAY INN EXPRESS
หรือเทียบเท่า โรงแรม 4* Local

วันที่สาม พระหยกขาว - ร้านยาจีน - 1000 tree - ซุปpingถนนนานกิง - POPMART
- อุโมงค์เลเซอร์(รวมค่าบัตร) - THE BUND (B/L/-)

เช้า ๑๑รับประทานอาหารเช้า ณ ห้องอาหารของโรงแรม



จากนั้นนำท่านไหว้พระที่ **วัดพระหยกขาว (Jade Buddha Temple)**

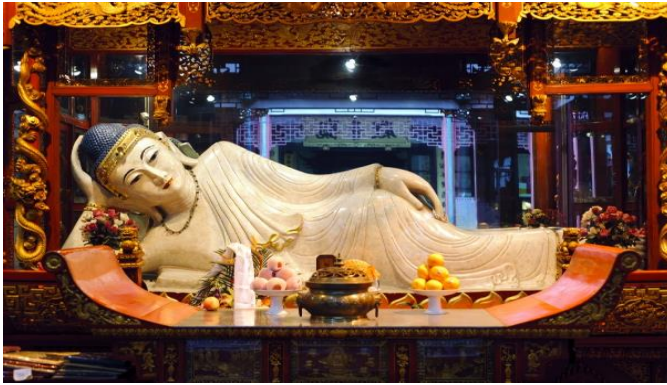

เป็นวัดที่มีชื่อเสียงมากที่สุดในเมืองเชียงใหม่ ซึ่งเป็นที่รู้จักจากพระพุทธรูปสององค์ที่สร้างขึ้นจากหยกทั้งแท่ง องค์พระพุทธรูปปางนึ่งมีความสูง 190 เซนติเมตร และ หุ้มด้วยเพชรพลอย หินมโนรา และ มรกต และองค์พระพุทธรูปปางไสยาสน์ มีความยาว 96 เซนติเมตร นอนเอียงด้านขวาและหนุนพระเศียรด้วยพระหัตถ์ขวา ถือเป็นวัดที่มีทั้งชาวจีนและนักท่องเที่ยวเดินทางมาสักการบูชาตลอดทั้งวัน ตั้งอยู่ในเมืองเชียงใหม่ ประเทศจีน

นำท่านแวะซื้อของฝาก **ร้านยานวดเท้า หรือร้านยาบัวหิมะ** พร้อมรับบริการนวดเท้าคลายความเมื่อยล้า มีสรรพคุณเป็นเลิศในด้านรักษาแผลไฟไหม้พุพอง และแมลงสัตว์กัดต่อย ยาสಾಮัญประจำบ้านที่มีชื่อเสียงของเมืองจีน แหล่งสมุนไพรจีนที่มีชื่อเสียงกว่าพันปี

กลางวัน ☉ รับประทานอาหารกลางวัน ณ ภัตตาคาร



นำท่านชม **ตึกพันต้น TIAN AN 1000 TREE** กลุ่มอาคารตั้งอยู่ริมฝั่งแม่น้ำจิวหรือแม่น้ำจู่ซง ซึ่งครอบคลุมพื้นที่กว่า 300,00 ตารางเมตร (ราว 187 ไร่) และได้รับการขนานนามว่าเป็นสิ่งมหัศจรรย์ของโลกสมัยใหม่ที่เทียบได้กับสวนลอยบาบิโลนโบราณ ทั้งนี้ อาคารพาณิชย์ที่ตกแต่งด้วยต้นไม้ ได้รับแรงบันดาลใจมาจาก 'เขาหวงซาน' ในมณฑลอันฮุย ซึ่งมีทิวทัศน์งดงามดูจกวาดและได้รับการขึ้นทะเบียนเป็นมรดกโลกโดยยูเนสโก (UNESCO) นอกจากนี้ยังหวังว่าอาคารพาณิชย์ที่ตกแต่งด้วยต้นไม้ 1,000 ต้นนี้ จะช่วยเสริมภูมิทัศน์ที่มีอยู่ของแม่น้ำจู่ซงให้สวยงาม



นำท่านเดินทางสู่ **ถนนหนานจิง** เป็นย่านช้อปปิ้งเก่าแก่ที่สุดของ
เซี่ยงไฮ้ เป็นตลาดซื้อขายของกันคึกคัก ตั้งแต่ทศวรรษ 1920
ตั้งอยู่ฝั่งผู้ซีกินพื้นที่ยาวตั้งแต่ฝั่งตะวันตกของ “เดอะ บันด์” ถึง
“พีเพิลส์ สแควร์” เป็นแหล่งช้อปปิ้งสินค้าแบรนด์เนมจากทั่ว
โลกและยังเป็นศูนย์รวมร้านค้าและร้านอาหารอีกมากมาย และ
ถนนเส้นนี้ยังเป็น POP MART STORE แพลกซิปสโตร์สาขาที่
ใหญ่ที่สุดในมณฑลเซี่ยงไฮ้อีกด้วย

อีกทั้งยังมีร้าน MINISO LAND ที่เปิดอย่างเป็นทางการแล้วที่ถนนหนานจิง เซี่ยงไฮ้ ครอบคลุมพื้นที่กว่า
2,000 ตารางเมตร โดยร้าน MINISO LAND ทั้ง 3 ชั้นประกอบไปด้วยพื้นที่สำหรับสินค้าสัตว์เลี้ยง โซนโ
มาเธอร่าพีและโซนกล่องสุ่ม

****อิสระรับประทานอาหารด้วยตนเอง****

นำท่านไปยัง **อุโมงค์เลเซอร์ (THE BUND SIGHTSEEING TUNNEL) *** รวมค่าบัตรแล้ว *****

เชื่อมต่อระหว่างเดอะบันด์และหอคอยไข่มุก
เป็น 1 ใน 5 จุดไฮไลท์ที่นักท่องเที่ยวคนไหนก็
ตามมาเยือนเมืองเซี่ยงไฮ้ ต้องไม่พลาดแวะชม
เป็นอันขาด เพราะถือว่าเป็นสัญลักษณ์ของ
เซี่ยงไฮ้ไปแล้ว ที่นี่เป็นอุโมงค์ที่ลอดแม่น้ำสาย
แรกในประเทศจีน ภายในอุโมงค์ตกแต่งด้วย
แสง เลเซอร์เป็นรูปต่างๆ น่าตื่นตาตื่นใจ ทั้ง
แสง สี เสียง ภายในอุโมงค์เปลี่ยนแปลงตลอด
ระยะทาง บางช่วงทำให้รู้สึกเหมือนเดินทางอยู่
ในห้วงอวกาศเลยทีเดียว





นำท่านเดินเล่นถ่ายรูปชิๆ ที่ **The Bund** หรือ **เดอะบันด์** ถือเป็นจุดแลนด์มาร์คที่สำคัญมากในเซี่ยงไฮ้ ซึ่งใครไปเที่ยวต้องไปที่นี้ ถ้าไม่ไปถือว่าพลาดมากบอกเลย เพราะเป็นจุดชมวิวและทางเดินเลียบบแม่น้ำที่สำคัญมากของเซี่ยงไฮ้อย่างแม่น้ำหวงผู่ และเป็นสถานที่ท่องเที่ยวยอดนิยมของทั้งชาวจีนเองและนักท่องเที่ยวจากทั่วโลก คนไทยก็ไปเยอะนะครับ เนื่องจากเป็นจุดที่สามารถชมความสวยงามของหอคอยไข่มุกที่ตั้งอยู่ฝั่งตรงข้ามได้ทั้งในช่วงกลางวันและกลางคืน



21.00 น. ถึงเวลาอันสมควร พาท่านเดินทางกลับสู่ที่พัก SHANG HAI HOLIDAY INN EXPRESS หรือเทียบเท่า โรงแรม 4* Local พักผ่อนตามอัธยาศัย

วันที่สี่

เซี่ยงไฮ้-Starbucks ที่เคยใหญ่ที่สุดในโลก - Xin tian Di - ร้านอาหาร
- หมู่บ้านโบราณเย่เหอ - หังโจว - Wu Lin RD
- ท่าอากาศยานนานาชาติหางโจวเซียวซาน (B/L/-)

เช้า ๑๐ รับประทานอาหารเช้า ณ ห้องอาหารของโรงแรม จากนั้นนำท่านเดินทางสู่ ร้าน **Starbucks Reserve Roastery** เคยเป็นร้านสตาร์บัคส์สาขาที่ใหญ่ที่สุดในโลกใหญ่กว่าสาขาปกติถึง 300 เท่า และใส่ใจทุกรายละเอียดที่คอกาแฟไม่ควรพลาดเด็ดขาดภายใน กว้างขวาง ยิ่งใหญ่อลังการมาก มีถึงค็อกเทลกาแฟสองชั้นมีบาร์กาแฟยาวมาก ที่นี่มีเมนูเครื่องดื่มหลากหลายและมีเมนูเฉพาะที่มีแค่ที่สาขานี้สาขาเดียวเท่านั้นอีกด้วย





จากนั้นพาท่านไป **Xin tian Di (ซินเทียนตี้)** ย่านฮิปเตอร์ใจกลางนครเซี่ยงไฮ้ ที่วัยรุ่นต้องมากลายเป็นสถานที่ท่องเที่ยวติดอันดับต้นๆไปแล้ว สำหรับแหล่งช้อปปิ้งแห่งนี้ ไม่แพ้แหล่งช้อปปิ้งรุ่นพี่ อย่าง ถนนนานกิง ถนนอุเจียง Yu Yuan Bazaar ถือว่าเป็นอีก 1 ไฮไลท์เด็ดของนครแห่งนี้ เนื่องจากเอกลักษณ์ที่ไม่เหมือนใคร สิ่งปลูกสร้างที่ใช้อิฐบล็อกแบบสถาปัตยกรรมแบบ Shikumen (ซิกเหมิน) การผสมผสานระหว่างสถาปัตยกรรม

ตะวันตกกับจีนเข้าด้วยกัน ทางเดินหิน กำแพงหิน ประติมากรรม บ้านเมืองเก่าแต่ดูแลรึกษาอย่างดี นอกจากนี้จะเป็นแหล่งช้อปปิ้ง ที่ยังมีคาเฟ่มากมาย ให้นั่งชิล ไม่ว่าจะป็นร้าน กินดีมี ร้านชา กาแฟ

กลางวัน ☺ รับประทานอาหารกลางวัน ณ ภัตตาคาร

นำท่านแวะชม **ร้านชา**

นำท่านชม **เมืองโบราณเยี่ยเหอ** เรียกอีกชื่อหนึ่งว่าเขตประวัติศาสตร์เยี่ยเหอ ตั้งอยู่ที่เมืองเจียงซิง มีพื้นที่ 9 ตารางเมตร ในถนนเต็มไปด้วยลำธารเส้นเล็กๆ บ้านเรือนแบบราชวงศ์ชิงอิสระให้ท่านได้ถ่ายรูปตามอัธยาศัย จากนั้นเดินทางไปเมืองหางโจว

นำท่านเดินทางสู่ Wu Lin Road ตลาดกลางคืนฉูหลินหรือที่รู้จักกันในชื่อถนนแฟชั่นฉูหลิน ตั้งอยู่ในย่านใจกลางเมือง และติดกับจุดชมวิวทะเลสาบของเมืองหางโจว ซึ่งผสมผสานการท่องเที่ยว การช้อปปิ้ง และการพักผ่อนเข้าด้วยกัน

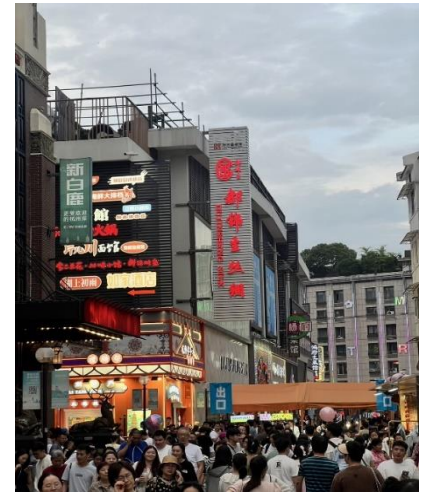

ถึงเวลาอันสมควร นำท่านเดินทางสู่ ทำอาศาศยานเมืองหางโจว

วันที่ห้า กรุงเทพฯ (สนามบินดอนเมือง) (-/-/-)

01:20 น. ออกเดินทางสู่สนามบินดอนเมือง โดยสายการบิน Lion Air เที่ยวบินที่ SL921 (ไม่มีอาหารบริการบนเครื่อง)

04:30 น. เดินทางกลับถึงสนามบินดอนเมือง โดยสวัสดิภาพ พร้อมความประทับใจ

หมายเหตุ โปรแกรมการเดินทางอาจเปลี่ยนแปลงตามความเหมาะสม บริษัทฯ ขอสงวนสิทธิ์ในการปรับเปลี่ยนราคา หากมีการปรับขึ้นของราคาน้ำมันของสายบินหรือการเปลี่ยนแปลงกฎการเข้าประเทศที่มีค่าใช้จ่ายเพิ่มเติมรวมถึงการปรับเพิ่มราคาค่าบัตรเข้าชมสถานที่ท่องเที่ยว (ตามประกาศของสถานที่ท่องเที่ยว นั้นๆ หลังการจองทัวร์)



เอกสารที่ใช้ในการเดินทาง *** สำคัญมาก ***

***หนังสือเดินทางที่มีวันกำหนดอายุใช้งานเหลือไม่น้อยกว่า 6 เดือน หรือ 181 วัน นับจากวันที่จะออกเดินทาง

*** เมื่อชำระค่าทัวร์แล้วถือว่ารับทราบเงื่อนไขการจองทัวร์ทุกประการ ***

พร้อมส่งสำเนาหน้าพาสปอร์ตให้เจ้าหน้าที่จองทัวร์ / ส่วนที่เหลือจ่ายก่อนเดินทาง 15 วัน

*** กรุณาตรวจสอบพาสปอร์ต ต้องมีอายุใช้งานเหลือไม่น้อยกว่า 6 เดือน นับจากวันเดินทาง***

*พีเรียดราคาโปรโมชั่น 13,999.- ไม่สามารถตัดกรุ๊ปเหมาได้ *
สามารถตัดกรุ๊ปได้ในราคา 14,999.-

อัตรารวม

- ❖ รวมสัมภาระโหลดใต้ท้องเครื่อง 20 กก. + สัมภาระถือขึ้นเครื่อง 7 กก.
- ❖ ตัวเครื่องบินและภาษีน้ำมันตามรายการ ขึ้นประหยัด ไป/กลับตามกำหนดการของคณะทัวร์
- ❖ ค่ารถโค้ชปรับอากาศบริการตลอดการเดินทางตามรายการทัวร์
- ❖ ค่าอาหาร และเครื่องดื่มที่ระบุไว้ในรายการ
- ❖ ค่าที่พัก 3 คืนพักห้องละ 2-3 ท่าน
- ❖ ค่าบัตรเข้าชมสถานที่ท่องเที่ยวต่าง ๆ ตามรายการที่ได้ระบุไว้
- ❖ ค่าประกันอุบัติเหตุในการเดินทาง 1,000,000 บาท (ขึ้นอยู่กับเงื่อนไขของกรมธรรม์เฉพาะเหตุการณ์ที่เกิดขึ้นระหว่างวันเดินทางเท่านั้นโดยจะต้องใช้ใบรับรองแพทย์และใบเสร็จรับเงินในการเบิก)

อัตรานี้ไม่รวม

- ❖ ค่าทิปไกด์+ค่าทิปคนขับรถ ค่าทัวร์ส่วนที่เหลือ เหม่าจ่าย ท่านละ 1,500 บาทเก็บที่สนามบิน ณ วันเดินทาง (ไม่รวมค่าทิปหัวหน้าทัวร์ตามความพึงพอใจ)
- ❖ ค่าใช้จ่ายอื่นๆ เพิ่มเติมในกรณีที่ท่านติด COVID-19 ระหว่างเดินทาง เช่นค่าโรงแรม ค่าตรวจต่างๆ ค่าเลื่อนตัวเครื่องบิน ฯลฯ
- ❖ ค่าทำหนังสือเดินทางไทย และค่าธรรมเนียมสำหรับผู้ถือพาสปอร์ตต่างชาติ
- ❖ ค่าอาหาร และเครื่องดื่มที่ไม่ได้ระบุไว้ในรายการ
- ❖ ค่าใช้จ่ายอื่นๆ ที่มีได้ระบุไว้ในรายการ เช่น ค่าซักรีด ไทรศัพท์ ค่ามินิบาร์ ฯลฯ
- ❖ ภาษีมูลค่าเพิ่ม 7% และภาษี ณ ที่จ่าย 3%

เงื่อนไขในการยกเลิกทัวร์

- ❖ ยกเลิกก่อนเดินทาง 45 วันขึ้นไป คืนค่าใช้จ่ายเต็มจำนวน
- ❖ ยกเลิกก่อนเดินทาง 15-44 วัน สวณสิทธิ์ยึดค่าใช้จ่ายที่ชำระมาทั้งหมด
- ❖ ยกเลิกก่อนเดินทางน้อยกว่า 14 วัน สวณสิทธิ์ยึดค่าทัวร์เต็มจำนวนหรือทั้งหมดที่ชำระมา
- ❖ กรณีมีเหตุยกเลิกทัวร์ โดยไม่ใช่ความผิดพลาดของบริษัททัวร์ เช่น เกิดจากสายการบิน ภัยธรรมชาติ หรือเหตุการณ์ต่างๆ แนวทางปฏิบัติจะเป็นไปตามสายการบินเท่านั้น
- ❖ กรณียกเลิก ช่วงวันหยุดเทศกาล วันหยุดนักขัตฤกษ์ วันหยุดยาว เนื่องจากเงื่อนไขการชำระเงินกับสายการบินและโรงแรมที่ต่างประเทศ ทำให้ไม่สามารถคืนค่าใช้จ่ายใดๆที่ชำระมาได้
- ❖ แนวทางปฏิบัติเป็นไปตาม พรบ. ธรุกิจนำเที่ยวทุกประการ



เงื่อนไขการจองทัวร์

**เนื่องจากเป็นโปรแกรมโปรโมชั่นราคาพิเศษ!!! ผู้เดินทางโปรดรับทราบว่า
"หากไม่ได้ลงร้านท้องถิ่นในรายการจะมีค่าปรับร้านละ 200 RMB / ท่าน"**

**หากไม่ได้ร่วมบริการทานอาหาร หรือค่าตัวเข้าชมใดๆ ในกรณีจองทัวร์ไม่สามารถคืนเงินได้ เนื่องจากค่าบริการที่
ต่างประเทศเป็นแบบเหมาจ่าย**

1. เนื่องจากตัวเครื่องบินต้องเดินทางตามวันที่ ที่ระบุบนหน้าตั๋วเท่านั้น จึงไม่สามารถยกเลิก หรือเปลี่ยนแปลงการ
เดินทางใด ๆ ทั้งสิ้น ถ้ากรณียกเลิก หรือเปลี่ยนแปลงการเดินทาง ทางบริษัทฯ ขอสงวนสิทธิ์ในการคืนเงินทั้งหมด
หรือบางส่วนให้กับท่าน
2. กรณีที่กองตรวจคนเข้าเมืองทั้งที่กรุงเทพฯ และในต่างประเทศปฏิเสธมิให้เดินทางออกหรือเข้าประเทศที่บริษัท
ระบุในรายการเดินทาง บริษัทฯ ขอสงวนสิทธิ์ไม่คืนค่าบริการไม่ว่ากรณีใด ๆ
3. ทางบริษัทฯ จะไม่รับผิดชอบใดๆ ทั้งสิ้น หากท่านใช้บริการของทางบริษัทฯ ไม่ครบ อาทิ ไม่เที่ยวบางรายการ, ไม่
ทานอาหารบางมื้อ เพราะค่าใช้จ่ายทุกอย่าง ทางบริษัทฯ ได้ชำระค่าใช้จ่ายให้ตัวแทนต่างประเทศแบบเหมาขาด
- 4. ค่าทัวร์เป็นแบบเหมาจ่ายกับบริษัททัวร์ในต่างประเทศ ไม่สามารถคืนเงินค่าทัวร์ในทุกกรณี**
5. ทางบริษัทฯ จะไม่รับผิดชอบใดๆ ทั้งสิ้น หากเกิดสิ่งของสูญหายจากการโจรกรรม และ/หรือ เกิดอุบัติเหตุที่เกิด
จากความประมาทของตัวนักท่องเที่ยวเอง
6. เมื่อท่านตกลงชำระเงินไม่ว่าทั้งหมดหรือบางส่วนกับทางบริษัทฯ ทางบริษัทฯ จะถือว่าท่านได้ยอมรับในเงื่อนไข
ข้อตกลงต่างๆ ที่ได้ระบุไว้แล้วทั้งหมด
- 7. ผู้เดินทางจะต้องตรวจสอบสถานะของ Visa ด้วยตนเอง เช่นการต่ออายุ หรือ การทำ Re-Entry หรือ สิทธิ
หน้าที่ ต่างๆ หากมีเหตุหรือเกิดผลกระทบใดๆ ไม่ว่าในกรณีใดเกี่ยวกับ Visa ของท่าน ทางบริษัทฯ จะไม่รับผิดชอบ
ในทุกกรณี**

หมายเหตุ

- ❖ **หากกรุ๊ปยกเลิกจากจำนวนผู้เดินทางไม่ถึงกำหนด คืนเงินเต็มจำนวน**
- ❖ **กรุ๊ปคอนเฟิร์มเดินทาง 10 ท่านขึ้นไป (ไม่มีหัวหน้าทัวร์ไทย) // 15 ท่าน มีหัวหน้าทัวร์เดินทางไปด้วยจาก
เมืองไทย**
- ❖ หากมีเหตุสุดวิสัยอันเกิดจากประกาศสถานการณ์ฉุกเฉินต่างๆ ทำให้เดินทางไม่ได้ อ้างอิงตาม พรบ. ธุรกิจ
นำเที่ยว หักค่าใช้จ่ายที่เกิดขึ้นจริงโดยมิใบเสร็จยืนยันกับลูกค้า
- ❖ ตัวเครื่องบินเป็นแบบกรุ๊ปคณะ ไม่สามารถเลือกหรือล็อกที่นั่งได้ ที่นั่งอาจจะไม่ติดกัน ซึ่งเป็นไปตาม
เงื่อนไขของสายการบิน
- ❖ **เรื่องห้องพักช่วงเทศกาล** ห้องพักที่ลูกค้าระบุตอนจองทัวร์ ทางบริษัทฯ จะ Request ให้ทางโรงแรมตาม
ขั้นตอน ในบางครั้งโรงแรมอาจเปลี่ยนชนิดห้องพักของลูกค้า ณ วันเข้าพัก แต่ทางบริษัทฯ ยืนยันว่าจะ
เพียงพอต่อจำนวนลูกค้า เช่น
Request สำหรับเตียง Double Bed หากห้องไม่พอ อาจจะเป็นห้อง TWN ขยับเตียงให้ชิดกัน
Request สำหรับเตียง Triple Bed หากห้องไม่พอ จะจัดให้เป็น 2ห้อง ตามเงื่อนไขของโรงแรมที่จอง
- ❖ บริษัทฯ ขอสงวนสิทธิ์ที่จะเปลี่ยนแปลงรายละเอียดบางประการในทัวร์นี้ เมื่อเกิดเหตุจำเป็นสุดวิสัยจนไม่
อาจแก้ไขได้และจะไม่รับผิดชอบใดๆ ในกรณีที่สูญหาย สูญเสียหรือได้รับบาดเจ็บที่นอกเหนือความ
รับผิดชอบของหัวหน้าทัวร์และเหตุสุดวิสัยบางประการ เช่น การนัดหยุดงาน ภัยธรรมชาติ การจลาจล
ต่างๆ เนื่องจากรายการทัวร์นี้เป็นแบบเหมาจ่ายเบ็ดเสร็จ หากท่านสละสิทธิ์การใช้บริการใดๆ ตามรายการ
หรือถูกปฏิเสธการเข้าประเทศไม่ว่าในกรณีใดก็ตาม ทางบริษัทฯ ขอสงวนสิทธิ์ไม่คืนเงินในทุกกรณี



- ❖ บริษัทฯมีสิทธิ์ที่จะเปลี่ยนแปลงหรือสับเปลี่ยนรายการได้ตามความเหมาะสมบริษัทขอสงวนสิทธิ์ที่จะเลื่อนการเดินทางในกรณีที่มีผู้ร่วมคณะไม่ถึง 9 ท่าน การไม่รับประทานอาหารบางมื้อไม่เกี่ยวตามรายการ ไม่สามารถขอหักค่าบริการคืนได้ เพราะการชำระค่าทัวร์เป็นไปในลักษณะเหมาจ่าย เมื่อท่านได้ชำระเงินมัดจำหรือทั้งหมด ไม่ว่าจะเป็นการชำระผ่านตัวแทนของบริษัทฯ หรือชำระโดยตรงกับทางบริษัทฯ ทางบริษัทฯ จะขอถือว่าท่านรับทราบและยอมรับในเงื่อนไขต่างๆ

บริษัทฯไม่รับผิดชอบค่าเสียหายในเหตุการณ์ที่เกิดจากสายการบิน [ไฟล์ทยกเล็กโดยมีประกาศจากสายการบิน](#) ภัยธรรมชาติ ปฏิบัติและอื่นๆที่อยู่นอกเหนือการควบคุมของทางบริษัทฯหรือค่าใช้จ่ายเพิ่มเติมที่เกิดขึ้นทางตรงหรือทางอ้อม เช่น การเจ็บป่วย, การถูกทำร้าย, การสูญหาย,ความล่าช้า หรือจากอุบัติเหตุต่างๆ