



Thai Lion Air
SPHZ-CN12

ราคาเริ่มต้น
13,999
#วันหยุดสุดจิด
ไม่มี Freeday

DOUBLE DELIGHT
HANGZHOU
SHANGHAI
ทัวร์ทางใจ • เชียงไฮ้

POP MART

• คิงโจว • ล่องเรือทะเลสาบซีหู • City Tour • เชียงไฮ้ • เดินหวังเหมียว • ทานเสี่ยวหลงเป่า • North Bund
 • เชียงไฮ้ • ไหว้พระหยกขาว • ร้านยาจีน • 1000 tree • ช้อปปิ้งถนนนานกิง • POPMART
 • อุโมงค์เลเซอร์(รวมค่าบัตร) • THE BUND • เชียงไฮ้ • Starbucks ที่เคยใหญ่ที่สุดในโลก
 • เดินเล่น Xin Tian Ti • ร้านชา • หมู่บ้านโบราณเย่เหอ • Wu Lin

TIP 1,500/ท่าน | **★★★★** **ISSU 4 ดาว Local** | **ลง 2 ราคาค่าท้องถิ่น** | **เมนูพิเศษ 11** **ชิมเสี่ยวหลงเป่าที่ตลาดฉินหวังเหมียว** | **5 วัน 3 คืน**

SPHZ-CN12 DOUBLE DELIGHT HANGZHOU SHANGHAI 5 วัน 3 คืน
เดินทางด้วยสายการบิน Lion Air

วันที่	โปรแกรมท่องเที่ยว	เช้า	เที่ยง	เย็น	โรงแรม
1	กรุงเทพฯ(สนามบินดอนเมือง) -ท่าอากาศยานนานาชาติหางโจวเซียวซาน (DMK-HGH SL920 17:20-22:20)				HANG ZHOU MICROTEL BY WYNDHAM หรือเทียบเท่า โรงแรม 4* Local
2	หวังโจว-ล่องเรือทะเลสาบซีหู - City Tour - เชียงไฮ้ -สวนอี้ยวน เดินหวังเหมียว - ทานเสี่ยวหลงเป่า - North Bund	☺☺☺	☺☺☺	☺☺☺	SHANG HAI HOLIDAY INN EXPRESS หรือเทียบเท่า โรงแรม 4* Local
3	เชียงไฮ้-ไหว้พระหยกขาว - ร้านยาจีน - 1000 tree - ช้อปปิ้งถนนนานกิง - POPMART - อุโมงค์เลเซอร์(รวมค่าบัตร)-THE BUND	☺☺☺	☺☺☺		SHANG HAI HOLIDAY INN EXPRESS หรือเทียบเท่า โรงแรม 4* Local
4	เชียงไฮ้-Starbucks ที่เคยใหญ่ที่สุดในโลก - เดินเล่น Xin tian ti - ร้านชา - หมู่บ้านโบราณเย่เหอ -หวังโจว- Wu Lin RD - สนามบินท่าอากาศยานนานาชาติหางโจวเซียวซาน- (HGH-DMK SL921 23:20-02:35)	☺☺☺	☺☺☺		
5	เดินทางถึงกรุงเทพฯ (สนามบินดอนเมือง)				



อัตราค่าบริการพักห้องละ 2-3 ท่าน

****สำหรับหนังสือเดินทางต่างชาติเก็บเพิ่ม 1,000 บาท****

(เป็นข้อตกลงในการคิดเรทราคาชาวต่างชาติจากประเทศปลายทาง)

วันที่เดินทาง	ผู้ใหญ่ ราคาท่านละ	การกอายุต่ำกว่า 2 ปี	พักเดี่ยว
วันที่ 11-15 มีนาคม 2568 Bus2	15,999 11,999	5,900. -	4,900. -
วันที่ 12-16 มีนาคม 2568 Bus1	16,999	5,900. -	4,900. -
วันที่ 12-16 มีนาคม 2568 Bus2	16,999	5,900. -	4,900. -
วันที่ 13-17 มีนาคม 2568	15,999 13,999	5,900. -	4,900. -
วันที่ 18-22 มีนาคม 2568 Bus1	15,999 13,999	5,900. -	4,900. -
วันที่ 18-22 มีนาคม 2568 Bus2	15,999	5,900. -	4,900. -
วันที่ 19-23 มีนาคม 2568 Bus1	16,999 13,999	5,900. -	4,900. -
วันที่ 19-23 มีนาคม 2568 Bus2	16,999	5,900. -	4,900. -
วันที่ 20-24 มีนาคม 2568	15,999	5,900. -	4,900. -
วันที่ 25-29 มีนาคม 2568 (Promotion) Bus1	13,999	5,900. -	4,900. -
วันที่ 25-29 มีนาคม 2568 Bus2	15,999	5,900. -	4,900. -
วันที่ 26-30 มีนาคม 2568	15,999	5,900. -	4,900. -
วันที่ 27-31 มีนาคม 2568 Bus 1	15,999	5,900. -	4,900. -
วันที่ 27-31 มีนาคม 2568 Bus2	15,999	5,900. -	4,900. -
วันที่ 1-5 เมษายน 2568	15,999	5,900. -	4,900. -
วันที่ 2-6 เมษายน 2568	16,999	5,900. -	4,900. -
วันที่ 3-7 เมษายน 2568	16,999	5,900. -	4,900. -
วันที่ 15-19 เมษายน 2568 (วันหยุดยาว)	18,999	5,900. -	4,900. -
วันที่ 16-20 เมษายน 2568	18,999	5,900. -	4,900. -
วันที่ 17-21 เมษายน 2568	18,999	5,900. -	4,900. -
วันที่ 22-26 เมษายน 2568	14,999	5,900. -	4,900. -
วันที่ 23-27 เมษายน 2568	15,999	5,900. -	4,900. -



วันที่ 24-28 เมษายน 2568	15,999	5,900. -	4,900. -
วันที่ 29 เมษายน - 3 พฤษภาคม 2568	14,999	5,900. -	4,900. -
วันที่ 6-10 พฤษภาคม 2568	18,999	5,900. -	4,900. -
วันที่ 7-11 พฤษภาคม 2568	16,999	5,900. -	4,900. -
วันที่ 8-12 พฤษภาคม 2568	16,999	5,900. -	4,900. -
วันที่ 13-17 พฤษภาคม 2568	18,999	5,900. -	4,900. -
วันที่ 14-18 พฤษภาคม 2568	15,999	5,900. -	4,900. -
วันที่ 15-19 พฤษภาคม 2568	15,999	5,900. -	4,900. -
วันที่ 20-24 พฤษภาคม 2568	14,999	5,900. -	4,900. -
วันที่ 21-25 พฤษภาคม 2568	16,999	5,900. -	4,900. -
วันที่ 22-26 พฤษภาคม 2568	16,999	5,900. -	4,900. -
วันที่ 27-31 พฤษภาคม 2568 (Promotion)	13,999	5,900. -	4,900. -
วันที่ 28 พฤษภาคม - 1 มิถุนายน 2568	15,999	5,900. -	4,900. -
วันที่ 29 พฤษภาคม - 2 มิถุนายน 2568	16,999	5,900. -	4,900. -
วันที่ 3-7 มิถุนายน 2568	18,999	5,900. -	4,900. -
วันที่ 4-8 มิถุนายน 2568	18,999	5,900. -	4,900. -
วันที่ 5-9 มิถุนายน 2568	16,999	5,900. -	4,900. -
วันที่ 10-14 มิถุนายน 2568 (Promotion)	13,999	5,900. -	4,900. -
วันที่ 11-15 มิถุนายน 2568	15,999	5,900. -	4,900. -
วันที่ 12-16 มิถุนายน 2568	16,999	5,900. -	4,900. -
วันที่ 17-21 มิถุนายน 2568	15,999	5,900. -	4,900. -
วันที่ 18-22 มิถุนายน 2568	15,999	5,900. -	4,900. -
วันที่ 19-23 มิถุนายน 2568	16,999	5,900. -	4,900. -
วันที่ 24-28 มิถุนายน 2568 (Promotion)	13,999	5,900. -	4,900. -
วันที่ 25-29 มิถุนายน 2568	15,999	5,900. -	4,900. -
วันที่ 26-30 มิถุนายน 2568	16,999	5,900. -	4,900. -
วันที่ 01-05 กรกฎาคม 2568 (Promotion)	13,999	5,900. -	4,900. -
วันที่ 02-06 กรกฎาคม 2568	16,999	5,900. -	4,900. -



วันที่ 03-07 กรกฎาคม 2568	15,999	5,900. -	4,900. -
วันที่ 08-12 กรกฎาคม 2568	14,999	5,900. -	4,900. -
วันที่ 09-13 กรกฎาคม 2568	18,999	5,900. -	4,900. -
วันที่ 10-14 กรกฎาคม 2568 (วันหยุดยาว)	18,999	5,900. -	4,900. -
วันที่ 15-19 กรกฎาคม 2568	14,999	5,900. -	4,900. -
วันที่ 16-20 กรกฎาคม 2568	16,999	5,900. -	4,900. -
วันที่ 17-21 กรกฎาคม 2568	15,999	5,900. -	4,900. -
วันที่ 22-26 กรกฎาคม 2568	14,999	5,900. -	4,900. -
วันที่ 23-27 กรกฎาคม 2568	16,999	5,900. -	4,900. -
วันที่ 24-28 กรกฎาคม 2568	15,999	5,900. -	4,900. -
วันที่ 29 กรกฎาคม - 02 สิงหาคม 2568	18,999	5,900. -	4,900. -
วันที่ 30 กรกฎาคม - 03 สิงหาคม 2568	16,999	5,900. -	4,900. -
วันที่ 31 กรกฎาคม - 04 สิงหาคม 2568	15,999	5,900. -	4,900. -
วันที่ 05-09 สิงหาคม 2568	14,999	5,900. -	4,900. -
วันที่ 06-10 สิงหาคม 2568	16,999	5,900. -	4,900. -
วันที่ 07-11 สิงหาคม 2568	15,999	5,900. -	4,900. -
วันที่ 12-16 สิงหาคม 2568	18,999	5,900. -	4,900. -
วันที่ 13-17 สิงหาคม 2568	18,999	5,900. -	4,900. -
วันที่ 14-18 สิงหาคม 2568	15,999	5,900. -	4,900. -
วันที่ 19-23 สิงหาคม 2568 (Promotion)	13,999	5,900. -	4,900. -
วันที่ 20-24 สิงหาคม 2568	16,999	5,900. -	4,900. -
วันที่ 21-25 สิงหาคม 2568	15,999	5,900. -	4,900. -
วันที่ 26-30 สิงหาคม 2568	14,999	5,900. -	4,900. -
วันที่ 27-31 สิงหาคม 2568	16,999	5,900. -	4,900. -
วันที่ 28 สิงหาคม - 01 กันยายน 2568	15,999	5,900. -	4,900. -
วันที่ 02-06 กันยายน 2568	14,999	5,900. -	4,900. -
วันที่ 03-07 กันยายน 2568	16,999	5,900. -	4,900. -
วันที่ 04-08 กันยายน 2568	15,999	5,900. -	4,900. -
วันที่ 09-13 กันยายน 2568	14,999	5,900. -	4,900. -



วันที่ 10-14 กันยายน 2568	16,999	5,900. -	4,900. -
วันที่ 11-15 กันยายน 2568	15,999	5,900. -	4,900. -
วันที่ 16-20 กันยายน 2568 (Promotion)	13,999	5,900. -	4,900. -
วันที่ 17-21 กันยายน 2568	16,999	5,900. -	4,900. -
วันที่ 18-22 กันยายน 2568	15,999	5,900. -	4,900. -
วันที่ 23-27 กันยายน 2568	14,999	5,900. -	4,900. -
วันที่ 24-28 กันยายน 2568	16,999	5,900. -	4,900. -
วันที่ 25-29 กันยายน 2568	15,999	5,900. -	4,900. -
วันที่ 08-12 ตุลาคม 2568	16,999	5,900. -	4,900. -
วันที่ 09-13 ตุลาคม 2568	18,999	5,900. -	4,900. -
วันที่ 14-18 ตุลาคม 2568	16,999	5,900. -	4,900. -
วันที่ 15-19 ตุลาคม 2568	15,999	5,900. -	4,900. -
วันที่ 16-20 ตุลาคม 2568	14,999	5,900. -	4,900. -
วันที่ 21-25 ตุลาคม 2568	18,999	5,900. -	4,900. -
วันที่ 22-26 ตุลาคม 2568	18,999	5,900. -	4,900. -
วันที่ 23-27 ตุลาคม 2568	18,999	5,900. -	4,900. -
วันที่ 28 ตุลาคม - 01 พฤศจิกายน 2568	16,999	5,900. -	4,900. -
วันที่ 29 ตุลาคม - 02 พฤศจิกายน 2568	15,999	5,900. -	4,900. -
วันที่ 30 ตุลาคม - 03 พฤศจิกายน 2568	14,999	5,900. -	4,900. -

ราคาเด็กต่ำกว่า 20 ปี เพิ่มค่าทัวร์ท่านละ 1,000 บาท

มีตั๋วเครื่องบินแล้วจอยแลนด์ ลดราคา 8,000 บาท

เงื่อนไขการจองชำระมัดจำ 10,000 บาท

วันแรก กรุงเทพฯ (สนามบินดอนเมือง) – ท่าอากาศยานนานาชาติหางโจวเซียวซาน (-/-/-)

14:30 น. คณะพร้อมกัน ที่ สนามบินดอนเมือง อาคารระหว่างประเทศ อาคาร 1 ประตู 7 สายการบิน Lion Air โดยมีเจ้าหน้าที่ของบริษัทคอยต้อนรับและอำนวยความสะดวกในการเช็คเอกสารและสัมภาระ

ค่าทิปไกด์+ค่าทิปคนขับรถเหมาจ่ายท่านละ 1,500 บาทชำระที่สนามบิน

(ไม่รวมค่าทิปหัวหน้าทัวร์ตามความพึงพอใจ)

17:20 น. ออกเดินทางสู่ เมืองหางโจว โดยเที่ยวบิน SL920 **(ไม่มีอาหารบริการบนเครื่อง)**



22:20 น.

เดินทางถึง ท่าอากาศยานหางโจวเซียวซาน เป็นสนามบินนานาชาติที่ให้บริการในเมืองหางโจว และเป็นเมืองหลวงของมณฑลเจ้อเจียง ประเทศจีน จากนั้นนำท่านผ่านขั้นตอนตรวจคนเข้าเมือง (เวลาดำเนินการเร็วกว่าประเทศไทย 1 ชั่วโมง)

จากนั้นนำท่านเข้าสู่ที่พัก โรงแรมที่พัก HANG ZHOU MICROTEL BY WYNDHAM
หรือเทียบเท่า โรงแรม 4* Local

วันที่สอง ล่องเรือทะเลสาบซีหู(รวมบัตรล่องเรือ) -CITY TOUR - เชียงไฮ้ -สวนอี่หยวน - ตลาดร้อยปีเงินหวังเมี่ยว - ซิมเสี่ยวหลงเป่า - North Bund (B/L/D)

เช้า ๑๐ รับประทานอาหารเช้า ณ ห้องอาหารของโรงแรม

จากนั้นนำท่าน **ล่องเรือทะเลสาบซีหู** เป็นทะเลสาบน้ำจืดขนาดใหญ่เส้นผ่าศูนย์กลางประมาณ 15 กิโลเมตร



ได้รับการขึ้นทะเบียนเป็นมรดกโลกทางวัฒนธรรม จากองค์การยูเนสโกเมื่อปี ค.ศ. 2011 หากใครมีโอกาสไปเยี่ยมเยือนเมืองหางโจว ก็ไม่ยากให้พลาดชมทัศนียภาพความสวยงามของทะเลสาบซีหูและสิ่งก่อสร้างทางวัฒนธรรมที่สวยงามและเป็นที่ยุติกันดีอย่าง “เจดีย์เหลยเฟิง” กับตำนานความรักของนางพญางูขาวที่ถูกนำมาดัดแปลงสร้างเป็นภาพยนตร์และซีรีส์อันโด่งดัง (ใช้เวลาล่องเรือประมาณ 40 นาที)

นำทุกท่านถ่ายรูป ศูนย์กีฬาโอลิมปิกหางโจว (Hangzhou Olympic Sports Centre main stadium) จากทางฝั่งเมืองโบราณ สนามกีฬาดังกล่าวสร้างขึ้นในปี 2019 เพื่อรองรับผู้ชมกว่า 80,000 คน โดยอัจฉริยได้รับการออกแบบให้คล้ายกับดอกบัวซึ่งเป็นสัญลักษณ์ของทุ่งดอกบัว สถานที่มรดกโลกของหางโจว โดยออกแบบให้มีกลีบดอกบัวกว่า 56 กลีบ ล้อมรอบสนามกลาง พร้อมอาคารกีฬาแบบที่นั่งอเนกประสงค์ 10,000 ที่นั่ง





นำท่านเที่ยวชม **บ้านพักท่านหูเสวียนหยาน (Hu xueyan)** เป็นพ่อค้าที่โด่งดังในช่วงปี 1870 – 1880 เขาใช้ความขยันและฉลาดไต่เต้าจนมีกิจการใหญ่โตเป็นเจ้าของกิจการรายใหญ่และได้ร่วมมือกับรัฐบาลในการหาเงินทุนเพื่อจัดการกับกบฏในสมัยนั้นด้วย ไปจนถึงได้รับพระราชทานตำแหน่งระดับสูงจากจักรพรรดิจนมามีบทบาทในการบริหารการเงินของเมืองกวางโจว แต่ใน 9 ปีต่อมา

เขาล้มเหลวทางธุรกิจและเสียชีวิตลง ซึ่งบ้านของเขา ณ ช่วงเวลานั้นเรียกว่าเป็นคฤหาสน์หรูหลังแรกของจีนช่วงราชวงศ์ชิงเลยทีเดียว ในบ้านมีเฟอร์นิเจอร์ การตกแต่งแบบประณีตและหายากจนทางการต้องการที่จะเก็บรักษาไว้และกลายเป็น ที่เที่ยวหางโจว นั่นเอง

กลางวัน ๑๑ รับประทานอาหารกลางวัน ณ ภัตตาคาร

จากนั้นนำท่านเดินทางสู่มหานครเซี่ยงไฮ้ (ใช้เวลาเดินทางประมาณ 2-3 ชั่วโมง)

นำท่านเดินเล่นบริเวณ **สวนอี้หยวนและตลาดเงินหวังเหมียว** เป็นตลาดเก่าของผู้ตง เมืองเซี่ยงไฮ้อาคารบ้านเรือน บริเวณนี้เป็นสถาปัตยกรรมโบราณสมัยราชวงศ์หมิงและชิง แต่ทำเป็นร้านขายของมีทั้งของพื้นเมืองโบราณ ของที่ระลึก และสินค้าสมัยใหม่อย่างรองเท้ากีฬา กระเป๋า อีกทั้งยังมีร้านขายขนมและอาหารพื้นเมืองอีกมากมาย



ค่ำ ๑๑ รับประทานอาหารค่ำ ณ ภัตตาคาร *** ซิมเมนูเสี่ยวหลงเปา *** ของอร่อยประจำเมือง

นำท่านแวะถ่ายรูปที่ The North Bund Green Land สวนสาธารณะริมแม่น้ำที่มีมุมถ่ายรูปจากหลังเป็นเซี่ยงไฮ้ทาวเวอร์และหอไข่มุก ที่อยากแนะนำอีกหนึ่งจุด เป็นอีกสถานที่ที่สวยงาม ร่มรื่น อิสระให้ท่านถ่ายรูปตามอัธยาศัย



จากนั้นนำท่านเข้าสู่ที่พัก โรงแรมที่พัก SHANG HAI HOLIDAY INN EXPRESS
หรือเทียบเท่า โรงแรม 4* Local

วันที่สาม พระหยกขาว - ร้านยาจีน - 1000 tree - ซุปpingถนนนานกิง - POPMART
- อุโมงค์เลเซอร์(รวมค่าบัตร) - THE BUND (B/L/-)

เช้า ๑๐ รับประทานอาหารเช้า ณ ห้องอาหารของโรงแรม

จากนั้นนำท่านไหว้พระที่ **วัดพระหยกขาว (Jade Buddha Temple)**

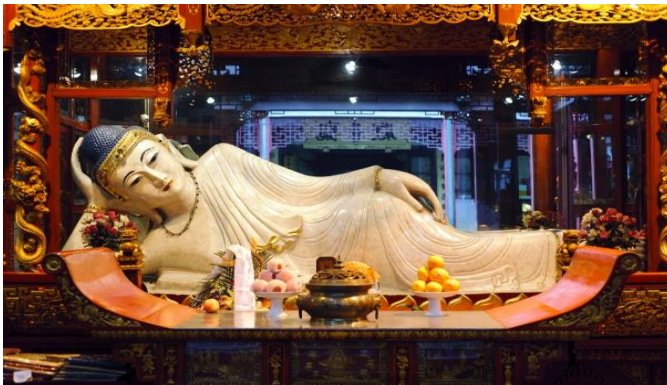

เป็นวัดที่มีชื่อเสียงมากที่สุดในเมืองเซี่ยงไฮ้ ซึ่งเป็นที่รู้จักจากพระพุทธรูปสององค์ที่สร้างขึ้นจากหยกทั้งแท่ง องค์พระพุทธรูปปางนั้งมีความสูง 190 เซนติเมตร และ หุ้มด้วยเพชรพลอย หินมโนรา และ มรกต และองค์พระพุทธรูปปางไสยาสน์ มีความยาว 96 เซนติเมตร นอนเอียงด้านขวาและ หุ่นพระเศียรด้วยพระหัตถ์ขวา ถือเป็นวัดที่มีทั้งชาวจีนและนักท่องเที่ยวเดินทางมาสักการบูชาตลอดทั้งวัน ตั้งอยู่ในเมืองเซี่ยงไฮ้ ประเทศจีน

นำท่านแวะซื้อของฝาก **ร้านยานวดเท้า หรือร้านยาบัวหิมะ** พร้อมรับบริการนวดเท้าคลายความเมื่อยล้า มีสรรพคุณเป็นเลิศในด้านรักษาแผลไฟไหม้พุพอง และแมลงสัตว์กัดต่อย ยาสามีญประจำบ้านที่มีชื่อเสียงของเมืองจีน แหล่งสมุนไพรจีนที่มีชื่อเสียงกว่าพันปี

กลางวัน ๑๑ รับประทานอาหารกลางวัน ณ ภัตตาคาร



นำท่านชม ตึกพันต้น **TIAN AN 1000 TREE** กลุ่มอาคารตั้งอยู่ริมฝั่งแม่น้ำชิวโจวหรือแม่น้ำจู่ชง ซึ่งครอบคลุมพื้นที่กว่า 300,00 ตารางเมตร (ราว 187 ไร่) และได้รับการขนานนามว่าเป็นสิ่งมหัศจรรย์ของโลกสมัยใหม่ที่เทียบได้กับสวนลอยบาบิโลนโบราณ ทั้งนี้ อาคารพาณิชย์ที่ตกแต่งด้วยต้นไม้นี้ ได้รับแรงบันดาลใจมาจาก 'เขาหวงซาน' ในมณฑลอันฮุย ซึ่งมีทิวทัศน์งดงามดุจภาพวาดและได้รับการขึ้นทะเบียนเป็นมรดกโลกโดยยูเนสโก (UNESCO) นอกจากนี้ยังหวังว่าอาคารพาณิชย์ที่ตกแต่งด้วยต้นไม้ 1,000 ต้นนี้ จะช่วยเสริมภูมิทัศน์ที่มีอยู่ของแม่น้ำจู่ชงให้สวยงาม



นำท่านเดินทางสู่ **ถนนหนานจิง** เป็นย่านช้อปปิ้งเก่าแก่ที่สุดของเซี่ยงไฮ้ เป็นตลาดซื้อขายของกันคึกคัก ตั้งแต่ทศวรรษ 1920 ตั้งอยู่ฝั่งผู้ซีกินพื้นที่ยาวตั้งแต่ฝั่งตะวันตกของ “เดอะ บันด์” ถึง “พีเพิลส์ สแควร์” เป็นแหล่งช้อปปิ้งสินค้าแบรนด์เนมจากทั่วโลกและยังเป็นศูนย์รวมร้านค้าและร้านอาหารอีกมากมาย และถนนเส้นนี้ยังเป็น POP MART STORE แฟล็กชิปสโตร์สาขาที่ใหญ่ที่สุดในมณฑลเซี่ยงไฮ้อีกด้วย

อีกทั้งยังมีร้าน MINISO LAND ที่เปิดอย่างเป็นทางการแล้วที่ถนนหนานจิง เซี่ยงไฮ้ ครอบคลุมพื้นที่กว่า 2,000 ตารางเมตร โดยร้าน MINISO LAND ทั้ง 3 ชั้นประกอบไปด้วยพื้นที่สำหรับสินค้าสัตว์เลี้ยง โซนโธมาเธอราพีและโซนกล่องสุ่ม

****อิสระรับประทานอาหารค่ำด้วยตนเอง****

นำท่านไปยัง **อุโมงค์เลเซอร์ (THE BUND SIGHTSEEING TUNNEL) *** รวมค่าบัตรแล้ว *****

เชื่อมต่อระหว่างเดอะบันด์และหอคอยไข่มุก เป็น 1 ใน 5 จุดไฮไลท์ที่นักท่องเที่ยวคนไหนก็ตามมาเยือนเมืองเซี่ยงไฮ้ ต้องไม่พลาดแวะชมเป็นอันขาด เพราะถือว่าเป็นสัญลักษณ์ของเซี่ยงไฮ้ไปแล้ว ที่นี่เป็นอุโมงค์ที่ลอดแม่น้ำสายแรกในประเทศจีน ภายในอุโมงค์ตกแต่งด้วยแสง เลเซอร์เป็นรูปต่างๆ น่าตื่นตาตื่นใจ ทั้งแสง สี เสียง ภายในอุโมงค์เปลี่ยนแปลงตลอดระยะทาง บางช่วงทำให้รู้สึกเหมือนเดินทางอยู่ในห้วงอวกาศเลยทีเดียว





นำท่านเดินเล่นถ่ายรูปชิๆ ที่ **The Bund** หรือ **เดอะบันด์** ถือเป็นจุดแลนด์มาร์คที่สำคัญมากในเซี่ยงไฮ้ ซึ่งใครไปเที่ยวต้องไปที่นี้ ถ้าไม่ไปถือว่าพลาดมากบอกเลย เพราะเป็นจุดชมวิวและทางเดินเลียบบแม่น้ำที่สำคัญมากของเซี่ยงไฮ้อย่างแม่น้ำหวงผู่ และเป็นสถานที่ท่องเที่ยวยอดนิยมของทั้งชาวจีนเองและนักท่องเที่ยวจากทั่วโลก คนไทยก็ไปเยอะนะครับ เนื่องจากเป็นจุดที่สามารถชมความสวยงามของหอคอยไข่มุกที่ตั้งอยู่ฝั่งตรงข้ามได้ทั้งในช่วงกลางวันและกลางคืน



21.00 น. ถึงเวลาอันสมควร พาท่านเดินทางกลับสู่ที่พัก SHANG HAI HOLIDAY INN EXPRESS หรือเทียบเท่า โรงแรม 4* Local พักผ่อนตามอัธยาศัย

วันที่สี่ เซี่ยงไฮ้-Starbucks ที่เคยใหญ่ที่สุดในโลก - Xin tian Di - ร้านหยก
- หมู่บ้านโบราณเย่เหอ - หังโจว - Wu Lin RD
- ท่าอากาศยานนานาชาติหางโจวเซียวซาน (B/L/-)

เช้า ๑๐ รับประทานอาหารเช้า ณ ห้องอาหารของโรงแรม จากนั้นนำท่านเดินทางสู่ ร้าน **Starbucks Reserve Roastery** เคยเป็นร้านสตาร์บัคส์สาขาที่ใหญ่ที่สุดในโลกใหญ่กว่าสาขาปกติถึง 300 เท่า และใส่ใจทุกรายละเอียดที่คอกาแฟไม่ควรพลาดเด็ดขาดภายใน กว้างขวาง ยิ่งใหญ่อลังการมาก มีถึงคั่วกาแฟสูงเท่าตึกสองชั้นมี บาร์กาแฟยาวมาก ที่นี่มีเมนูเครื่องดื่มหลากหลายและมีเมนูเฉพาะที่มีแค่ที่สาขานี้สาขาเดียวเท่านั้นอีกด้วย





จากนั้นพาท่านไป Xin tian Di (ซินเทียนตี้) ย่านฮิปเตอร์ใจกลางนครเซี่ยงไฮ้ ที่วัยรุ่นต้องมากลายเป็นสถานที่ท่องเที่ยวติดอันดับต้นๆไปแล้ว สำหรับแหล่งช้อปปิ้งแห่งนี้ ไม่แพ้แหล่งช้อปปิ้งรุ่นพี่ อย่าง ถนนนานกิง ถนนอุเจียง Yu Yuan Bazaar ถือว่าเป็นอีก 1 ไฮไลท์เด็ดของนครแห่งนี้ เนื่องจากเอกลักษณ์ที่ไม่เหมือนใคร สิ่งปลูกสร้างที่ใช้อิฐบล็อกแบบสถาปัตยกรรมแบบ Shikumen (ซิกเหมิน) การผสมผสานระหว่างสถาปัตยกรรมตะวันตกกับจีนเข้าด้วยกัน ทางเดินหิน กำแพงหิน ประติมากรรม บ้านเมืองเก่าแต่ดูแลรักสะอาดดี นอกจากนี้จะเป็นแหล่งช้อปปิ้ง ที่ยังมีคาเฟ่มากมาย ให้นั่งชิล ไม่ว่าจะป็นร้าน กินดีมีร้านชา กาแฟ

กลางวัน ☺ รับประทานอาหารกลางวัน ณ ภัตตาคาร

นำท่านแวะชม **ร้านชา**

นำท่านชม **เมืองโบราณเยี่ยเหอ** เรียกอีกชื่อหนึ่งว่าเขตประวัติศาสตร์เยี่ยเหอ ตั้งอยู่ที่เมืองเจียงซิง มีพื้นที่ 9 ตารางเมตร ในถนนเต็มไปด้วยลำธารเส้นเล็กๆ บ้านเรือนแบบราชวงศ์ชิงอิสระให้ท่านได้ถ่ายรูปตามอัธยาศัย จากนั้นเดินทางไปเมืองหางโจว

นำท่านเดินทางสู่ Wu Lin Road ตลาดกลางคืนฉูหลินหรือที่รู้จักกันในชื่อถนนแฟชั่นฉูหลิน ตั้งอยู่ในย่านใจกลางเมือง และติดกับจุดชมวิวทะเลสาบของเมืองหางโจว ซึ่งผสมผสานการท่องเที่ยว การช้อปปิ้ง และการพักผ่อนเข้าด้วยกัน

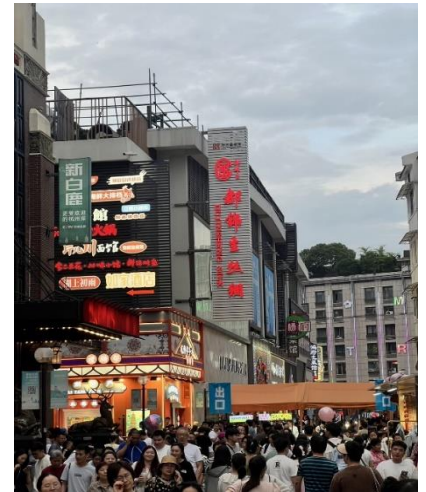

20.00-20.30 น. ถึงเวลาอันสมควร นำท่านเดินทางสู่ ทำอาภาศยานเมืองหางโจว
23:20 น. ออกเดินทางสู่สนามบินดอนเมือง โดยสายการบิน Lion Air เที่ยวบินที่ SL921 (ไม่มีอาหารบริการบนเครื่อง)

วันที่ห้า กรุงเทพฯ (สนามบินดอนเมือง) (-/-/-)

02:15 น. เดินทางกลับถึงสนามบินดอนเมือง โดยสวัสดิภาพ พร้อมความประทับใจ

หมายเหตุ โปรแกรมการเดินทางอาจเปลี่ยนแปลงตามความเหมาะสม บริษัทฯ ขอสงวนสิทธิ์ในการปรับเปลี่ยนราคา หากมีการปรับขึ้นของราคาน้ำมันของสายบินหรือการเปลี่ยนแปลงกฎการเข้าประเทศที่มีค่าใช้จ่ายเพิ่มเติมรวมถึงการปรับเพิ่มราคาค่าบัตรเข้าชมสถานที่ท่องเที่ยว (ตามประกาศของสถานที่ท่องเที่ยว) นั้นๆ หลังการจองทัวร์)



เอกสารที่ใช้ในการเดินทาง *** สำคัญมาก ***

***หนังสือเดินทางที่มีวันกำหนดอายุใช้งานเหลือไม่น้อยกว่า 6 เดือน หรือ 181 วัน นับจากวันที่จะออกเดินทาง

*** เมื่อชำระค่าทัวร์แล้วถือว่ารับทราบเงื่อนไขการจองทัวร์ทุกประการ ***

พร้อมส่งสำเนาหน้าพาสปอร์ตให้เจ้าหน้าที่จองทัวร์ / ส่วนที่เหลือจ่ายก่อนเดินทาง 15 วัน

*** กรุณาตรวจสอบพาสปอร์ต ต้องมีอายุใช้งานเหลือไม่น้อยกว่า 6 เดือน นับจากวันเดินทาง***

***พีเรียดราคาโปรโมชั่น 13,999.- ไม่สามารถตัดกรุ๊ปเหมาได้ *
สามารถตัดกรุ๊ปได้ในราคา 14,999.-**

อัตราโดยรวม

- ❖ **รวมสัมภาระ-โหลดใต้ท้องเครื่อง 20 กก. + สัมภาระถือขึ้นเครื่อง 7 กก.**
- ❖ ตัวเครื่องบินและภาษีน้ำมันตามรายการ ขึ้นประหยัด ไป/กลับตามกำหนดการของคณะทัวร์
- ❖ ค่ารถโค้ชปรับอากาศบริการตลอดการเดินทางตามรายการทัวร์
- ❖ ค่าอาหาร และเครื่องดื่มที่ระบุไว้ในรายการ
- ❖ ค่าที่พัก 3 คืนพักห้องละ 2-3 ท่าน
- ❖ ค่าบัตรเข้าชมสถานที่ท่องเที่ยวต่าง ๆ ตามรายการที่ได้ระบุไว้
- ❖ ค่าประกันอุบัติเหตุในการเดินทาง 1,000,000 บาท (ขึ้นอยู่กับเงื่อนไขของกรมธรรม์เฉพาะเหตุการณ์ที่เกิดขึ้นระหว่างวันเดินทางเท่านั้นโดยจะต้องใช้ใบรับรองแพทย์และใบเสร็จรับเงินในการเบิก)

อัตราไม่รวม

- ❖ **ค่าทิปไกด์+ค่าทิปคนขับรถ ค่าทัวร์ส่วนที่เหลือ เหม่าจ่าย ท่านละ 1,500 บาทเก็บที่สนามบิน ณ วันเดินทาง (ไม่รวมค่าทิปหัวหน้าทัวร์ตามความพึงพอใจ)**
- ❖ **ค่าใช้จ่ายอื่นๆ เพิ่มเติมในกรณีที่ท่านติด COVID-19 ระหว่างเดินทาง เช่นค่าโรงแรม ค่าตรวจต่างๆ ค่าเช่าตัวเครื่องบิน ฯลฯ**
- ❖ ค่าทำหนังสือเดินทางไทย และค่าธรรมเนียมสำหรับผู้ถือพาสปอร์ตต่างชาติ
- ❖ ค่าอาหาร และเครื่องดื่มที่ไม่ได้ระบุไว้ในรายการ
- ❖ ค่าใช้จ่ายอื่นๆ ที่มีได้ระบุไว้ในรายการ เช่น ค่าชกรีด ไทรศัพท์ ค่ามินิบาร์ ฯลฯ
- ❖ ภาษีมูลค่าเพิ่ม 7% และภาษี ณ ที่จ่าย 3%

เงื่อนไขในการยกเลิกทัวร์

- ❖ ยกเลิกก่อนเดินทาง 45 วันขึ้นไป คืนค่าใช้จ่ายเต็มจำนวน
- ❖ ยกเลิกก่อนเดินทาง 15-44 วัน สวณสิทธิ์ยึดค่าใช้จ่ายที่ชำระมาทั้งหมด
- ❖ ยกเลิกก่อนเดินทางน้อยกว่า 14 วัน สวณสิทธิ์ยึดค่าทัวร์เต็มจำนวนหรือทั้งหมดที่ชำระมา
- ❖ **กรณีมีเหตุยกเลิกทัวร์ โดยไม่ใช่ความผิดพลาดของบริษัททัวร์ เช่น เกิดจากสายการบิน ภัยธรรมชาติ หรือเหตุการณ์ต่างๆ แนวทางปฏิบัติจะเป็นไปตามสายการบินเท่านั้น**
- ❖ **กรณียกเลิก ช่วงวันหยุดเทศกาล วันหยุดนักขัตฤกษ์ วันหยุดยาว เนื่องจากเงื่อนไขการชำระเงินกับสายการบินและโรงแรมที่ต่างประเทศ ทำให้ไม่สามารถคืนค่าใช้จ่ายใดๆที่ชำระมาได้**
- ❖ **แนวทางปฏิบัติเป็นไปตาม พรบ. ธรุกิจนำเที่ยวทุกประการ**



เงื่อนไขการจองทัวร์

**เนื่องจากเป็นโปรแกรมโปรโมชั่นราคาพิเศษ!!! ผู้เดินทางโปรดรับทราบว่า
"หากไม่ได้ลงร้านท้องถิ่นในรายการจะมีค่าปรับร้านละ 200 RMB / ท่าน"**

**หากไม่ได้ร่วมบริการทานอาหาร หรือค่าตัวเข้าชมใดๆ ในกรณีจองทัวร์ไม่สามารถคืนเงินได้ เนื่องจากค่าบริการที่
ต่างประเทศเป็นแบบเหมาจ่าย**

1. เนื่องจากตัวเครื่องบินต้องเดินทางตามวันที่ ที่ระบุบนหน้าตั๋วเท่านั้น จึงไม่สามารถยกเลิก หรือเปลี่ยนแปลงการ
เดินทางใด ๆ ทั้งสิ้น ถ้ากรณียกเลิก หรือเปลี่ยนแปลงการเดินทาง ทางบริษัทฯ ขอสงวนสิทธิ์ในการคืนเงินทั้งหมด
หรือบางส่วนให้กับท่าน

2. กรณีที่กองตรวจคนเข้าเมืองทั้งที่กรุงเทพฯ และในต่างประเทศปฏิเสธมิให้เดินทางออกหรือเข้าประเทศที่บริษัท
ระบุในรายการเดินทาง บริษัทฯ ขอสงวนสิทธิ์ไม่คืนค่าบริการไม่ว่ากรณีใด ๆ

3. ทางบริษัทฯ จะไม่รับผิดชอบใดๆ ทั้งสิ้น หากท่านใช้บริการของทางบริษัทฯ ไม่ครบ อาทิ ไม่เที่ยวบางรายการ, ไม่
ทานอาหารบางมื้อ เพราะค่าใช้จ่ายทุกอย่าง ทางบริษัทฯ ได้ชำระค่าใช้จ่ายให้ตัวแทนต่างประเทศแบบเหมาขาด

4. ค่าทัวร์เป็นแบบเหมาจ่ายกับบริษัททัวร์ในต่างประเทศ ไม่สามารถคืนเงินค่าทัวร์ในทุกกรณี

5. ทางบริษัทฯ จะไม่รับผิดชอบใดๆ ทั้งสิ้น หากเกิดสิ่งของสูญหายจากการโจรกรรม และ/หรือ เกิดอุบัติเหตุที่เกิด
จากความประมาทของตัวนักท่องเที่ยวเอง

6. เมื่อท่านตกลงชำระเงินไม่ว่าทั้งหมดหรือบางส่วนกับทางบริษัทฯ ทางบริษัทฯ จะถือว่าท่านได้ยอมรับในเงื่อนไข
ข้อตกลงต่างๆ ที่ได้ระบุไว้แล้วทั้งหมด

**7. ผู้เดินทางจะต้องตรวจสอบสถานะของ Visa ด้วยตนเอง เช่นการต่ออายุ หรือ การทำ Re-Entry หรือ สิทธิ
หน้าที่ ต่างๆ หากมีเหตุหรือเกิดผลกระทบใดๆ ไม่ว่าในกรณีใดเกี่ยวกับ Visa ของท่าน ทางบริษัทฯ จะไม่รับผิดชอบ
ในทุกกรณี**

หมายเหตุ

❖ **หากกรุ๊ปยกเลิกจากจำนวนผู้เดินทางไม่ถึงกำหนด คืนเงินเต็มจำนวน**

❖ **กรุ๊ปคอนเฟิร์มเดินทาง 10 ท่านขึ้นไป (ไม่มีหัวหน้าทัวร์ไทย) // 15 ท่าน มีหัวหน้าทัวร์เดินทางไปด้วยจาก
เมืองไทย**

❖ หากมีเหตุสุดวิสัยอันเกิดจากประกาศสถานการณ์ฉุกเฉินต่างๆ ทำให้เดินทางไม่ได้ อ้างอิงตาม พรบ. ธุรกิจ
นำเที่ยว หักค่าใช้จ่ายที่เกิดขึ้นจริงโดยมีใบเสร็จยืนยันกับลูกค้า

❖ ตัวเครื่องบินเป็นแบบกรุ๊ปคณะ ไม่สามารถเลือกหรือล็อกที่นั่งได้ ที่นั่งอาจจะไม่ติดกัน ซึ่งเป็นไปตาม
เงื่อนไขของสายการบิน

❖ **เรื่องห้องพักช่วงเทศกาล** ห้องพักรักที่ลูกค้าระบุตอนจองทัวร์ ทางบริษัทฯ จะ Request ให้ทางโรงแรมตาม
ขั้นตอน ในบางครั้งโรงแรมอาจเปลี่ยนชนิดห้องพักของลูกค้า ณ วันเข้าพัก แต่ทางบริษัทฯ ยืนยันว่าจะ
เพียงพอต่อจำนวนลูกค้า เช่น

Request สำหรับเตียง Double Bed หากห้องไม่พอ อาจจะเป็นห้อง TWN ขยับเตียงให้ชิดกัน

Request สำหรับเตียง Triple Bed หากห้องไม่พอ จะจัดให้เป็น 2ห้อง ตามเงื่อนไขของโรงแรมที่จอง

❖ บริษัทฯ ขอสงวนสิทธิ์ที่จะเปลี่ยนแปลงรายละเอียดบางประการในทัวร์นี้ เมื่อเกิดเหตุจำเป็นสุดวิสัยจนไม่
อาจแก้ไขได้และจะไม่รับผิดชอบใดๆ ในกรณีที่สูญหาย สูญเสียหรือได้รับบาดเจ็บที่นอกเหนือความ
รับผิดชอบของหัวหน้าทัวร์และเหตุสุดวิสัยบางประการ เช่น การนัดหยุดงาน ภัยธรรมชาติ การจลาจล
ต่างๆ เนื่องจากรายการทัวร์นี้เป็นแบบเหมาจ่ายเบ็ดเสร็จ หากท่านสละสิทธิ์การใช้บริการใดๆ ตามรายการ
หรือถูกปฏิเสธการเข้าประเทศไม่ว่าในกรณีใดก็ตาม ทางบริษัทฯ ขอสงวนสิทธิ์ไม่คืนเงินในทุกกรณี



- ❖ บริษัทฯมีสิทธิ์ที่จะเปลี่ยนแปลงหรือสับเปลี่ยนรายการได้ตามความเหมาะสมบริษัทขอสงวนสิทธิ์ที่จะเลื่อนการเดินทางในกรณีที่มีผู้ร่วมคณะไม่ถึง 9 ท่าน การไม่รับประทานอาหารเช้าบางมื้อไม่เกี่ยวข้องกับรายการ ไม่สามารถขอหักค่าบริการคืนได้ เพราะการชำระค่าทัวร์เป็นไปในลักษณะเหมาจ่าย เมื่อท่านได้ชำระเงินมัดจำหรือทั้งหมด ไม่ว่าจะเป็นการชำระผ่านตัวแทนของบริษัทฯ หรือชำระโดยตรงกับทางบริษัทฯ ทางบริษัทฯ จะขอถือว่าท่านรับทราบและยอมรับในเงื่อนไขต่างๆ

บริษัทฯไม่รับผิดชอบค่าเสียหายในเหตุการณ์ที่เกิดจากสายการบิน ไฟล์ทยกเลิกโดยมีประกาศจากสายการบิน ภัยธรรมชาติ ปฏิบัติและอื่นๆที่อยู่นอกเหนือการควบคุมของทางบริษัทฯหรือค่าใช้จ่ายเพิ่มเติมที่เกิดขึ้นทางตรงหรือทางอ้อม เช่น การเจ็บป่วย, การถูกทำร้าย, การสูญหาย,ความล่าช้า หรือจากอุบัติเหตุต่างๆ



รายละเอียดการชำระค่าบริการ



ธนาคารสกรไทย
เลขบัญชี 136-2-59606-4
ชื่อบัญชี บริษัท บีทูซี ทราเวล จำกัด

หากเป็นบัญชีอื่นที่ไม่ใช่ชื่อ บริษัท ทางบริษัทจะไม่รับผิดชอบทุกกรณี



ธนาคารไทยพาณิชย์
เลขบัญชี 120-2-42387-2
ชื่อบัญชี นายประทีป โควิสุทธิ์



ธนาคารสกรไทย
เลขบัญชี 683-2-13354-8
ชื่อบัญชี นายประทีป โควิสุทธิ์



ธนาคารกรุงเทพ
เลขบัญชี 053-7-01842-6
ชื่อบัญชี นายประทีป โควิสุทธิ์

หากเป็นบัญชีอื่นที่ไม่ใช่ชื่อ นายประทีป โควิสุทธิ์ ทางบริษัทจะไม่รับผิดชอบทุกกรณี