



หยี่ซัง เอินซือ ถ้ำพญามังกร เมืองเทพธิดา
หุบเขาโกรกหัวใจ 6 วัน 5 คืน เที่ยวเต็มสุขไม่เข้าร้าน

ที่เที่ยวใหม่ไม่ซ้ำใคร

MTWT240214

หยี่ซัง เอินซือ
ถ้ำพญามังกร เมืองเทพธิดา
หุบเขาโกรกหัวใจ

NO SHOPPING
ไม่เข้าร้าน
ช้อปปิ้ง
เที่ยวเต็มสุข



★★★★★
เจาะลึกมณฑลหูเป่ย์
ล่องเรือชมเขื่อนสามผา
ถ้ำพญามังกรร้อยล้านปี
อุทยานโกรกหัวใจ
เที่ยวเต็มสุขไม่เข้าร้าน

6 วัน 5 คืน

พิเศษ!! ล่องเรือ
Sanxia Deluxe Cruise

เดินทาง พฤศจิกายน - มีนาคม 2568

เที่ยวครบทุกไฮไลท์ ภูเขาไร้ชาอู่เจียโต อุทยานถ้ำสามสหาย
ชมแสงสีเมือง เซียนเอิน ล่องเรือชมอุทยานเหมาตังเสี่ย
พระพุทธรูปแกะสลักหินดำหินเซียนฝัวซื่อ
🛡️ ประกันอุบัติเหตุระหว่างเดินทาง

เที่ยวราคาประหยัด **เริ่มต้น**

19,900.-

🍴 อาหาร 16 มื้อ

🛏️ พักโรงแรม 4 ดาว ★★★★★

🚌 รถปรับอากาศพาเที่ยว

🧳 น้ำหนักกระเป๋า 20 กก.

ข้อดีของโปรแกรมทัวร์ เมืองหยี่ซัง เอินซือ ถ้ำพญามังกร หุบเขาโกรกหัวใจ



- เที่ยวแบบเจาะลึกมณฑลหูเป่ย์
- ล่องเรือชมเขื่อนสามผา หนึ่งเดียวในโลก
- ทัวร์เที่ยวเต็มสุข ไม่เข้าร้านรัฐบาล
- ประหยัดได้ทั้งเวลาและค่าใช้จ่าย
- เที่ยวสบายไม่เร่งรีบ ไม่เป็นชะงักทัวร์
- บินกลางวัน ไม่อดนอนเหมือนเที่ยวบินกลางคืน
- โปร่งใสน่าเชื่อถือ ไม่มีค่าใช้จ่ายซ่อนเร้น
- ไม่เก็บทิปก่อนเที่ยว เพราะมั่นใจในคุณภาพ



เมืองหยี้ชัง

วันแรก ทำอากาศยานดอนเมือง – เมืองหยี้ชัง

- 11.30 น. คณะเดินทางพร้อมกันที่ **ท่าอากาศยานดอนเมือง** อาคารผู้โดยสารระหว่างประเทศขาออกอาคาร 1 ชั้น 3 ประตู 1 เคาน์เตอร์เช็คอิน **สายการบิน QINGDAO AIRLINES** เจ้าหน้าที่บริษัทฯ คอยให้การต้อนรับและอำนวยความสะดวกในการเช็คอิน
- 14.35 น. นำท่านเดินทางสู่ **สนามบินนานาชาติ เมืองหยี้ชัง** โดยสายการบิน **QINGDAO AIRLINES** เที่ยวบินที่ **QW6192** (เที่ยวบินใช้เวลาบินประมาณ 3 ชั่วโมงเศษ) บริการอาหารว่างและน้ำดื่มระหว่างเที่ยวบิน
- 19.00 น. เดินทางถึง **สนามบินนานาชาติ เมืองหยี้ชัง** ผ่านพิธีการตรวจคนเข้าเมืองและศุลกากร นำคณะเดินทางสู่ภัตตาคาร
- 20.30 น. **รับประทานอาหารค่ำ ณ ภัตตาคาร**
พักที่ **YICHANG HUIHAO HOTEL** โรงแรมระดับ 4 ดาวหรือเทียบเท่าในเมืองหยี้ชัง



ล่องเรือชมเขื่อนสามผา



บ้านเกิดกวี ขวี่หยวน

วันที่สอง ล่องเรือชมเขื่อนสามผา – บ้านเกิดกวี ขวี่หยวน – อุทยานถ้ำสามสหาย – wedding Banquet

เช้า **รับประทานอาหารเช้า ณ ห้องอาหารของโรงแรม**

07.30 น. หลังอาหารเช้าขึ้นเรือ **Sanxia Deluxe Cruise 长江三峡系列豪华游船** ล่องเรือทวนน้ำในแม่น้ำแยงซีเกียงที่วิวทิวทัศน์ความอลังการของ **เขื่อนสามผาแม่น้ำแยงซีเกียง 三峡大坝** โครงการอภิมหาโปรเจกต์ของโลกที่สร้างขึ้นในแม่น้ำแยงซีเกียง ผ่านชมจุดไฮไลท์ต่าง ๆ ริมแม่น้ำแยงซีเกียง อาทิ สะพานหีบหึงดำเฉียว สวนปิ่นเจียง ศาลาเงินเจียงเก้อ ศาลเมี่ยวจู สะพานสามน้ำ เข้าสู่เขื่อนเก้อโจวป้า เพื่อให้ท่านเปิดประสบการณ์สุดพิเศษแบบลิฟท์น้ำ ด้วยการเพิ่มระดับน้ำเพื่อดันเรือขึ้นสู่ระดับสูง และลดระดับน้ำเพื่อให้เรือลงมายังจุดต่ำ ซึ่งจะพบได้ที่นี่ทีเดียว.....นอกจากนี้เรื่อท่องเที่ยวยังนำท่านผ่านชมจุดท่องเที่ยวจุดอื่น ๆ อีกหลายจุด

ใช้เวลาในการล่องเรือประมาณ 3 ชั่วโมง

หมายเหตุ บนเรือไม่ได้รับที่นั่ง ท่านสามารถนั่งในห้องแบบฟรีที่มีไว้ให้นักท่องเที่ยวทั่วไป และ ที่นั่งแบบเสียเงินค่าบริการโต๊ะส่วนตัวได้ สอบถามเพิ่มเติมกับไกด์และหัวหน้าทัวร์

11.30 น. สิ้นสุด โปรแกรมล่องเรือ นำคณะขึ้นฝั่งและเดินทางสู่ร้านอาหาร

เที่ยง **รับประทานอาหารกลางวัน ณ ภัตตาคาร**

หลังอาหารเช้าชมบ้านเกิดของกวีผู้รักชาติขึ้นชื่อในยุคจั้นกั๋วนาม **ขวี่หยวน 屈原故里** ซึ่งเป็นทั้งโบราณสถานและเป็นแหล่งท่องเที่ยวระดับ 5A ของจีน.....



อุทยานถ้ำสามสหาย



จากนั้นนำท่านเที่ยวชม **สวนถ้ำสามสหาย 三游洞** เป็นอุทยานท่องเที่ยวระดับ 4A ของจีน เป็นจุดชมวิวกว้างที่ตั้งอยู่ริมแม่น้ำแยงซีเกียง ซึ่งเป็นช่วงที่แม่น้ำแยงซีเกียงไหลผ่านช่องแคบซีหึงเสี่ยที่ได้ชื่อว่าเป็นช่องแคบที่มีทัศนียภาพสวยงาม ที่นี่มีจุดชมวิวม่านน้ำและมุมถ่ายรูปสวย ๆ หลายจุด ภายในสวนมีรูปปั้นของแม่ทัพเตียวหุยแม่ทัพผู้โด่งดังในวรรณกรรมสามก๊ก มีรูปปั้นของสามกวีดังในยุคราชวงศ์ถังที่ตั้งอยู่ภายในถ้ำริมแม่น้ำ เล่ากันว่ากวี



ทั้งสามเคชแวะมาเที่ยวและพบปะกัน โดยบังเอิญบริเวณนี้ จนกลายเป็นที่มาของชื่อของอุทยาน ชัน โห่่วตั้ง ที่ แปลว่าสามสหายมาเที่ยวและพบกันที่นี่ นำท่านเดินชมและถ่ายภาพจุดชมวิวด่าง ๆ ภายในสวน.....

คำ

รับประทานอาหารค่ำ ณ ภัตตาคาร (อาหารมื้อพิเศษ Wedding Banquet)

พักที่ **YICHANG HUIHAO HOTEL** โรงแรมระดับ 4 ดาวหรือเทียบเท่าในเมืองหยีซัง



ถ้ำผญามังกร

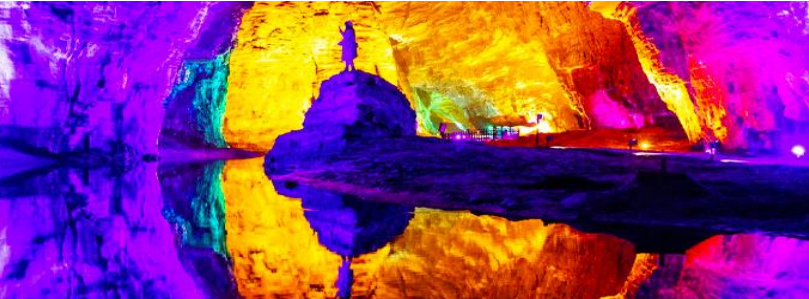

วันที่สาม

เมืองหยีซัง-เมืองเินซือ-ถ้ำผญามังกร -เมืองเทพริดา

เช้า

รับประทานอาหารเช้า ณ ห้องอาหารของโรงแรม

หลังอาหารนำท่านเดินทางสู่เมืองเินซือ (ระยะทาง 278 กม.ใช้เวลาเดินทางประมาณ 4 ชั่วโมง)

ให้ท่านได้ชมวิวทิวทัศน์ตลอดสองข้างทางจนถึงเมืองเินซือ

เที่ยง

รับประทานอาหารกลางวัน ณ ภัตตาคาร

จากนั้นนำท่านชม **ถ้ำผญามังกร 腾龙洞** เป็นถ้ำหินปูนอายุกว่าร้อยล้านปีที่ใหญ่ที่สุดของประเทศจีนที่เปิดให้นักท่องเที่ยวเข้าชม เป็นแหล่งท่องเที่ยวระดับ 5A มีความยาวถึง 52.8 กิโลเมตร จุดที่สูงที่สุดมีความสูง 235 เมตร จุดที่กว้างที่สุดมีความกว้าง 174 เมตร นำท่านขึ้นรถกอล์ฟเข้าไปยังบริเวณใจกลางของถ้ำ ณ จุดนี้ท่านสามารถเดินชมความสวยงามของหินงอกหินย้อยที่ประดับด้วยแสงสีผ่านระเบียบทางเดินภายในถ้ำ(ค่าทัวร์ไม่รวมค่าสายพานเลื่อน 30 หยวนต่อท่าน เฉพาะท่านที่ต้องการใช้สายพานเลื่อนแทนการเดิน) นำท่านชมชุดการแสดงพื้นเมืองสุดอลังการทั้งจากการแสดงและระบบแสง สี เสียงประกอบการแสดงที่ตระการตาอย่างยิ่ง ท่านสามารถรับรู้เรื่องราวและตำนานท้องถิ่นที่น่าสนใจผ่านการแสดงชุดต่าง ๆ ภายในโรงละครขนาดใหญ่ที่จัดสร้างขึ้นภายในถ้ำผญามังกรแห่งนี้ ซึ่งเป็นเวทีการแสดงภายในถ้ำขนาดใหญ่ที่หาดูได้ยาก เมื่อเสร็จจากการชมการแสดง นำท่านนั่งรถกอล์ฟออกจากถ้ำ.....



เมืองเทพริดา





จากนั้นนำท่านเดินทางสู่เมืองเทพธิดา นำท่านเที่ยวชม **เมืองเทพธิดา 恩施女儿城** เมืองโบราณจำลองที่ขึ้นชื่อของเมืองเินซือในมณฑลหูเป่ย์ เป็นสถานที่ท่องเที่ยวระดับ 4A ที่ได้รับความนิยมจากนักท่องเที่ยว เล่ากันว่าที่นี่เป็นที่นัดหมายของหนุ่มสาวชาวฉู่เจีย(ชาวพื้นเมือง) ที่มาพบปะกันในงานเทศกาลต่าง ๆ ตามประเพณีโบราณเพื่อหาคู่รัก จนกลายเป็นที่มาของชื่อเมืองเทพธิดา โดยปัจจุบันที่นี่ได้กลายเป็นแหล่งท่องเที่ยวขึ้นชื่อของเมืองเินซือ นอกจากนักท่องเที่ยวที่มาเยือนจะได้พบกับบรรดาหญิงสาวในชุดพื้นเมืองที่มาเช็กอินถ่ายภาพตามมุมเก๋ ๆ ในเมือง ที่นี่ยังมีร้านค้าสินค้าพื้นเมือง ร้านอาหารพื้นเมือง มากมายจนกลายเป็นย่านถนนคนเดินที่คึกคักในช่วงหัวค่ำที่ตกแต่งประดับประดาด้วยแสงไฟสวยงาม.....

ค่ำ

รับประทานอาหารค่ำ ณ ภัตตาคาร

พักที่ โรงแรม **ENSHI XIPU HOTEL** ระดับ 4 ดาวห้องดินหรือเทียบเท่าในเมืองเินซือ



ภูเขาไร่ชาฉู่เจียไถ



วันที่สี่

เมืองเินซือ-ภูเขาชาฉู่เจียไถ- ล่องเรือชมอุทยานเหมาดังเสี๋ย - ถ้ำพระพุทธรูปแกะสลักเขียนผิวชื่อ - ชมแสงสียามราตรีเมืองเขียนเิน

เช้า

รับประทานอาหารเช้า ณ ห้องอาหารของโรงแรม

จากนั้นนำท่านเที่ยวชม **ภูเขาไร่ชาฉู่เจียไถ 伍加台茶园** เป็นไร่ชาขนาดใหญ่ที่มีพื้นที่กว้างใหญ่ครอบคลุมภูเขาหลายลูก ในอดีตที่นี่เป็นแหล่งผลิต **ใบชาทั้งถา 贡茶** ชื่อดังที่นำส่งถวายให้แก่ฮ่องเต้และพระบรมวงศานุวงศ์ในสมัยราชวงศ์ชิงเป็นเวลาหลายร้อยปี นำท่านเดินชมและเก็บภาพแปลงชาตามแนวเขาที่สวยงาม อ่อนช้อยท่ามกลางอากาศที่บริสุทธิ์.....

เที่ยง

รับประทานอาหารกลางวัน ณ ภัตตาคาร



ล่องเรือชมอุทยานเหมาดังเสี๋ย





นำท่านเดินทางสู่อุทยาน **เหมาดังเสี่ย 来凤卯洞峡** นำท่านล่องเรือที่วิวชมทัศนียภาพและความสวยงามของช่องแคบเหมาดังเสี่ย สายน้ำสีมรกตที่ไหลคดเคี้ยวไปตามช่องแคบระหว่างหน้าผาสูงชันและภูเขา ผ่านถ้ำน้อยใหญ่หลายแห่งที่เคยเป็นที่ซ่อนสมของโจรที่หลบหนีการตามล่าของทางการ (ใช้เวลาล่องเรือประมาณ 45 นาที)



พระพุทธรูปแกะสลักหินถ้ำหินเซียนฝิวซื่อ

จากนั้นนำท่านเที่ยวชม **พระพุทธรูปแกะสลักหินถ้ำหินเซียนฝิวซื่อ 仙佛寺石窟** เป็นพระพุทธรูปหินแกะสลักโบราณที่มีอายุกว่าพันปี ประกอบด้วยพระพุทธรูป 27 องค์ องค์ใหญ่สุดมีความสูง 6 เมตร แบ่งเป็นซุ้มทางทิศเหนือ ซุ้มกลาง และซุ้มทางทิศใต้ที่มีความสูง 14.6 เมตร พระพุทธรูปแกะสลักโบราณแห่งนี้เป็นพระพุทธรูปเพียงแห่งเดียวที่มีประวัติยาวนานที่สุด ที่ถูกค้นพบก่อนเพื่อนในเขตลุ่มแม่น้ำแยงซีเกียงที่เป็นรอยต่อระหว่างมณฑลหูหนานและหูเป่ย์.....



เมืองชียนเอิน

จากนั้นนำท่านสู่เมือง **ชียนเอิน 宣恩** เพื่อให้ท่านได้พบกับความสวยงามตระการตาของทัศนียภาพของแสงสีในยามราตรีที่ได้ชื่อว่าสวยงามที่สุดในมณฑลหูเป่ย์

ค่า

รับประทานอาหารค่ำ ณ ภัตตาคาร



บัวเรือมังกรเที่ยวชมความงาม

หลังอาหารนำท่านเดินทางเข้าที่พัก หรือท่านสามารถเลือกซื้อโปรแกรมเสริม เป็นตัวนั่งเรือมังกรเที่ยวชมความงามของบ้านเรือนและสิ่งปลูกสร้างสองฝั่งแม่น้ำในช่วงที่สวยงามที่สุดของเมือง เซียนเอิน ที่ประดับประดาด้วยแสงสี และได้ชื่อว่าเป็นวิวยามค่ำคืนที่สวยงามที่สุดในมณฑลหูเป่ย์ เช่นเดียวกับเมืองโบราณฟงหวงในมณฑลหูหนาน.....อัตราค่าบริการสำหรับโปรแกรมเสริมนั่งเรือมังกรชมวิวยามค่ำคืน ท่านละ 190 หยวน หรือ 950 บาท ระยะเวลาที่ใช้ในการเรือมังกร ประมาณ 45 นาที ค่าบริการรวม ค่าบัตรเข้าชม ค่ารถรับ ส่ง และค่าน้ำเที่ยวของไกด์ท้องถิ่น

พักที่ โรงแรม **ENSHI XIPU HOTEL** ระดับ 4 ดาวท้องถิ่นหรือเทียบเท่าในเมืองเอินซือ



อุทยานตี้ซินกู่ (โกรกหัวใจ)



ร้าน POP MART

วันที่ห้า เมืองเอินซือ – อุทยานตี้ซินกู่ (โกรกหัวใจ) – เมืองหยีซัง – ซ้อปิ้งย่าน CBD – POP MART

เช้า รับประทานอาหารเช้า ณ ห้องอาหารของโรงแรม

หลังอาหารนำท่านเที่ยวชม **อุทยานตี้ซินกู่ (โกรกรูปหัวใจ) 地心谷** เป็นโกรกธารที่อยู่ในเทือกที่มีลำธารสีเขียว เข้มมรกตไหลผ่าน อุทยานท่องเที่ยวแนวธรณีวิทยาธรรมชาติที่ขึ้นชื่อในเขตเมืองเอินซือ นำท่านเดินผ่านสะพานแขวนที่สร้างครอบหุบเขาเล็ก เดินผ่านระเบียงทางเดินชมวิวที่ลัดเลาะไปตามแนวหน้าผา ระหว่างทางท่านจะได้สัมผัสกับความสวยงามของผาหินอายุกว่า 250 ล้านปี ผ่านชมช่องแคบของโกรกธารในส่วนลึกของหุบเขา และพบกับ **โกรกหัวใจ 地心谷** ซึ่งเป็นไฮไลต์ของอุทยานและที่มาของชื่ออุทยาน เป็นโกรกธารรูปหัวใจที่มีน้ำสีเขียวมรกตอยู่เบื้องล่าง ให้ท่านเช้คอิน และถ่ายภาพเป็นที่ระลึก ณ โกรกรูปหัวใจที่เป็นปฏิมากรรมทางธรรมชาติที่แปลกตายน่าอัศจรรย์...(ระยะทางสำหรับเส้นทางเดินชมภายในอุทยานมีความยาวราว 4 กม.)

เที่ยง รับประทานอาหารกลางวัน ณ ภัตตาคาร

จากนั้นนำท่านเดินทางกลับเมืองหยีซัง (ระยะทาง 185 กม.ใช้เวลาเดินทางประมาณ 3 ชั่วโมง)

ค่ำ รับประทานอาหารค่ำ ณ ภัตตาคาร



หลังอาหารนำท่านสู่ย่าน CBD ย่านการค้าของเมืองหิซาง แหล่งรวมห้างสรรพสินค้าร้านค้าแบรนด์เนมท้องถิ่น
ใจกลางเมืองหิซาง และที่พลาดไม่ได้คือร้าน POP MART ร้านจำหน่าย ART TOY แฟชั่นยอดนิยมในปัจจุบัน
พักที่ **XIA ZHOU BINGUAN HOTEL** โรงแรมระดับ 4 ดาวหรือเทียบเท่าใจกลางเมืองหิซาง

วันที่หก เมืองหิซาง – เดินทางกลับกรุงเทพ

เช้า รับประทานอาหารเช้า ห้องอาหารของโรงแรม

10.20 น. เหนือฟ้ากลับสู่ กรุงเทพฯ โดยสายการบิน QINGDAO AIRLINES เที่ยวบินที่ QW6191 (เที่ยวบินใช้เวลาบิน
ประมาณ 3 ชั่วโมงเศษ) บริการอาหารและน้ำดื่มระหว่างเที่ยวบิน

13.15 น. เดินทางกลับถึง ท่าอากาศยานดอนเมือง กรุงเทพฯ โดยสวัสดิภาพ พร้อมความประทับใจ

อัตราค่าบริการ

| วันเดินทาง | ราคาทัวร์/ท่าน พักห้องละ 2-3 ท่าน | ราคาทัวร์เด็ก/ท่าน | ราคา ห้องพักเดี่ยว |
|------------------------------------|--------------------------------------|--------------------|-----------------------|
| เดือน พฤศจิกายน | | | |
| 17 - 22 พฤศจิกายน | 19,900 | 19,900 | 5,000 |
| 20 - 25 พฤศจิกายน | 19,900 | 19,900 | 5,000 |
| 22 - 27 พฤศจิกายน | 19,900 | 19,900 | 5,000 |
| 27 พฤศจิกายน -2 ธันวาคม | 19,900 | 19,900 | 5,000 |
| 29 พฤศจิกายน - 4 ธันวาคม | 19,900 | 19,900 | 5,000 |
| เดือน ธันวาคม | | | |
| 11 -16 ธันวาคม | 20,900 | 20,900 | 5,000 |
| 15 -20 ธันวาคม | 20,900 | 20,900 | 5,000 |
| 18 -23 ธันวาคม | 20,900 | 20,900 | 5,000 |
| 22 -27 ธันวาคม | 20,900 | 20,900 | 5,000 |
| 25 - 30 ธันวาคม | 25,900 | 25,900 | 6,000 |
| 29 ธ.ค. 67 - 3 ม.ค. *วันหยุดปีใหม่ | 27,900 | 27,900 | 6,000 |
| เดือน มกราคม 2568 | | | |
| 8 - 13 มกราคม | 19,900 | 19,900 | 5,000 |
| 15 - 20 มกราคม | 19,900 | 19,900 | 5,000 |



| | | | |
|--------------------------|--------|--------|-------|
| 22 - 27 มกราคม | 19,900 | 19,900 | 5,000 |
| 26 -31 มกราคม | 19,900 | 19,900 | 5,000 |
| 29 มกราคม - 3 กุมภาพันธ์ | 19,900 | 19,900 | 5,000 |
| เดือน กุมภาพันธ์ | | | |
| 2 - 7 กุมภาพันธ์ | 19,900 | 19,900 | 5,000 |
| 9 - 14 กุมภาพันธ์ | 19,900 | 19,900 | 5,000 |
| 16 - 21 กุมภาพันธ์ | 19,900 | 19,900 | 5,000 |
| 23 - 28 กุมภาพันธ์ | 19,900 | 19,900 | 5,000 |
| เดือน มีนาคม | | | |
| 5 - 10 มีนาคม | 20,900 | 20,900 | 5,000 |
| 9 - 14 มีนาคม | 20,900 | 20,900 | 5,000 |
| 14 - 19 มีนาคม | 20,900 | 20,900 | 5,000 |
| 19 - 24 มีนาคม | 20,900 | 20,900 | 5,000 |

อัตราโดยรวม

- ค่าตัวเครื่องบินไป-กลับ ชั้นประหยัด และ ค่าภาษีสนามบิน และน้ำหนักกระเป๋าโหลดใต้ท้องเครื่องท่านละ 20 กิโลกรัม
- ค่าโรงแรมที่พักตามรายการที่ระบุ (ห้องพักได้ 2 ท่าน ในกรณีที่เดินทางด้วยกัน 3 ท่าน ทางโรงแรมจัดห้องพักให้ท่านแบบ 2 เตียงและมีเตียงเสริมให้ท่าน 1 เตียง)
- ค่าเข้าชมสถานที่ต่างๆ ตามที่รายการทัวร์ระบุ
- ค่าอาหารและเครื่องดื่มตามที่รายการทัวร์ระบุ
- ค่ารถรับส่งระหว่างนำเที่ยวตามที่รายการระบุ
- ค่าประกันอุบัติเหตุคุ้มครองในระหว่างการเดินทาง คุ้มครองในวงเงินท่านละ 1,000,000 บาท ค่ารักษาพยาบาลกรณีเกิดอุบัติเหตุวงเงินท่านละ 500,000 บาท ตามเงื่อนไขของกรมธรรม์

อัตราที่ไม่รวม

- ค่าน้ำหนักกระเป๋าเฉพาะส่วนที่เกินจาก 20 กิโลกรัมตามที่สายการบินกำหนด
- ค่าธรรมเนียมในการทำหนังสือเดินทาง
- ค่าใช้จ่ายส่วนตัวนอกเหนือจากที่รายการทัวร์ระบุ เช่น ค่าอาหารและเครื่องดื่มที่สั่งเพิ่มเอง, ค่าโทรศัพท์, ค่าเช่าพอกเก็ทไวไฟ ฯลฯ
- ค่าทำใบอนุญาตที่กลับเข้าประเทศของคนต่างชาติหรือคนต่างด้าว
- ค่าภาษีมูลค่าเพิ่ม 7% และค่าภาษีบริการหัก ณ ที่จ่าย 3% (กรณีต้องการใบกำกับภาษี)

6. ค่าทิปไกด์ คนขับรถ หัวหน้าทัวร์ 1,600 บาทต่อหนึ่งผู้เดินทาง

เงื่อนไขการจอง และยกเลิกทัวร์



1. แจ้งจำนวนผู้เดินทาง พร้อมชำระเงินมัดจำงวดแรก **ท่านละ 10,000.- บาท** ขึ้นอยู่กับ โปรแกรมทัวร์ที่ท่านเลือกจอง หากท่านยกเลิกหลังการชำระค่ามัดจำแล้ว ทางบริษัทฯ ไม่สามารถคืนค่ามัดจำให้ท่านในทุกกรณี แต่ท่านสามารถหาผู้เดินทางใหม่มาใช้สิทธิ์แทนได้ โดยมีค่าใช้จ่ายในการเปลี่ยนชื่อตามเงื่อนไขของสายการบิน
2. ชำระค่าทัวร์ส่วนที่เหลือ ก่อนการเดินทาง 20 วัน หากท่านยกเลิกหลังการชำระค่าทัวร์ทั้งหมดแล้ว ทางบริษัทฯ ไม่สามารถคืนค่าทัวร์ทั้งหมด หรือบางส่วนให้ท่านในทุกกรณี แต่ท่านสามารถหาผู้เดินทางใหม่มาใช้สิทธิ์แทนได้ โดยเสียค่าใช้จ่ายบางส่วนเพิ่ม เช่น ค่าวีซ่าสำหรับผู้ที่มาแทนท่าน และค่าเปลี่ยนชื่อที่ต้องจ่ายให้กับสายการบิน
3. เมื่อท่านเลือกวันเดินทาง และได้วางเงินมัดจำ หรือค่าทัวร์ทั้งหมดแล้ว ท่านไม่สามารถเลื่อนการเดินทางได้ หรือเปลี่ยนโปรแกรมทัวร์ได้ การเลื่อนหรือเปลี่ยนโปรแกรมทัวร์เท่ากับการยกเลิกทัวร์ ซึ่งทางบริษัทฯ จะไม่สามารถคืนเงินค่าทัวร์ หรือเงินมัดจำทัวร์ให้ท่านได้

หมายเหตุ

1. บริษัทฯ มีสิทธิ์ที่จะเปลี่ยนแปลงรายละเอียดบางประการในทัวร์นี้ เมื่อเกิดเหตุสุดวิสัยจนไม่อาจแก้ไขได้
2. บริษัทฯ ไม่รับผิดชอบค่าเสียหายในเหตุการณ์ที่เกิดจากสายการบิน ภัยธรรมชาติ ปฏิวัติและอื่นๆ ที่อยู่นอกเหนือการควบคุมของทางบริษัทฯ หรือค่าใช้จ่ายเพิ่มเติมที่เกิดขึ้นทางตรงหรือทางอ้อม เช่น การเจ็บป่วย, การถูกทำร้าย, การสูญหาย, ความล่าช้า หรือจากอุบัติเหตุต่างๆ
3. หากท่านถอนตัวก่อนรายการท่องเที่ยวจะสิ้นสุดลง ทางบริษัทฯ จะถือว่าท่านสละสิทธิ์และจะไม่คืนเงินค่าบริการที่ท่านได้ชำระไว้แล้วไม่ว่ากรณีใดๆ ทั้งสิ้น
4. บริษัทฯ จะไม่รับผิดชอบต่อการห้ามออกนอกประเทศ หรือ ห้ามเข้าประเทศ อันเนื่องมาจากมีสิ่งผิดกฎหมาย หรือเอกสารเดินทางไม่ถูกต้อง หรือ การถูกปฏิเสธในกรณีอื่นๆ
5. รายการทัวร์นี้เป็นเพียงข้อเสนอที่ต้องได้รับการยืนยันจากบริษัทฯ อีกครั้งหนึ่ง หลังจากได้รับการยืนยันที่นั่งจากสายการบิน และโรงแรมที่พักในต่างประเทศเป็นที่เรียบร้อย แต่อย่างไรก็ตามรายการนี้อาจเปลี่ยนแปลงได้ตามความเหมาะสม
6. มัคคุเทศก์ พนักงาน และตัวแทนของบริษัทฯ ไม่มีสิทธิ์ในการให้คำสัญญาใดๆ ทั้งสิ้นแทนบริษัทฯ นอกจากมีเอกสารลงนามโดยผู้มีอำนาจของบริษัทฯ กำกับเท่านั้น
7. หากไม่สามารถไปเที่ยวในสถานที่ที่ระบุในโปรแกรมได้ อันเนื่องมาจากธรรมชาติ ความล่าช้า และความผิดพลาดจากทางสายการบิน บริษัทฯ จะไม่มีการคืนเงินใดๆ ทั้งสิ้น แต่ทั้งนี้ทางบริษัทฯ จะจัดหาสถานที่ท่องเที่ยวอื่นๆ มาทดแทน โดยขอสงวนสิทธิ์การจัดการนี้โดยไม่แจ้งให้ทราบล่วงหน้า
8. เมื่อท่านออกเดินทางไปกับคณะแล้ว ท่านงดการใช้บริการรายการใดรายการหนึ่ง หรือไม่เดินทางพร้อมคณะถือว่าท่านสละสิทธิ์ ไม่อาจเรียกร้องค่าบริการ และเงินมัดจำคืน ไม่ว่ากรณีใดๆ ทั้งสิ้น
9. ในกรณีที่ลูกค้าต้องซื้อตั๋วโดยสารรถทัวร์ หรือเครื่องบินภายในประเทศล่วงหน้า กรุณาติดต่อเจ้าหน้าที่ของบริษัทฯ พร้อมขอคำยืนยันว่ากรุ๊ปสามารถออกเดินทางได้หรือไม่ มิเช่นนั้นทางบริษัทฯ จะไม่รับผิดชอบค่าใช้จ่ายใดๆ ทั้งสิ้น

หนังสือเดินทางที่ไม่สามารถเดินทางได้

- หนังสือเดินทางที่มีอายุเหลือไม่ถึง 6 เดือน หมายถึงหนังสือเดินทางที่ใกล้จะหมดอายุ หากนับจากวันที่ต้องใช้เดินทางจนถึงวันหมดอายุ ถ้าน้อยกว่า 6 เดือนถือว่าใช้เดินทางไม่ได้ ท่านต้องไปทำเล่มใหม่ทันที



- หนังสือเดินทางที่ชำรุด หมายถึงหนังสือเดินทางที่มีส่วนใดส่วนหนึ่งขาดหายหรือชำรุด เช่น หน้าแรกที่มีรูปและรายละเอียดของผู้เดินทางมีรอยฉีกขาด หรือขูดขีด หรือมีการแต้มน้ำหรือหมึกจนทำให้ไม่สามารถมองเห็นรายละเอียดได้ครบถ้วน หน้าในเล่มหนังสือเดินทางขาดหายทั้งหน้า หรือบางส่วน ใช้กาวติดหน้าใดหน้าหนึ่งในเล่มจนไม่สามารถเปิดดูรายละเอียดได้ ส่วนถือว่าเป็นหนังสือเดินทางชำรุดที่ไม่สามารถใช้เดินทางได้

หมายเหตุ เพื่อหลีกเลี่ยงข้อผิดพลาดในเรื่องเอกสารการเดินทาง ซึ่งอาจยังผลให้ผู้เดินทางไม่สามารถเดินทางตามกำหนดได้ กรุณาส่งหนังสือเดินทางเล่มจริงของผู้เดินทางมาให้บริษัทฯ ตรวจสอบและจัดเตรียมแบบฟอร์มเข้า ออกประเทศให้เรียบร้อย โดยเจ้าหน้าที่จะคืนหนังสือเดินทางให้ท่านที่สนามบินในวันเดินทาง สำหรับท่านผู้เดินทางที่ถือหนังสือเดินทางติดตัวไปสนามบินในวันเดินทาง กรุณาตรวจเช็คอีกครั้งก่อนเดินทางไปสนามบิน ว่าไม่หยาบผิดเล่ม ไม่หมดอายุ และไม่ชำรุด บริษัทฯ จะไม่รับผิดชอบใด ๆ หากหนังสือเดินทางของท่านมีปัญหาดังกล่าวจนทำให้ท่านเดินทางไม่ได้