



# SKI KARUIZAWA TOKYO

## KAWAGOE GUNMA TAKASAKI

### 6 DAY 4 NIGHT BY THAI AIRWAYS

**Japan**  
いっしょに遊ぼう  
\* 55名様まで \*

**หนาวนี้ที่ญี่ปุ่น  
สนุกเล่นสกี**

**การ์นต์พัก  
SKI RESORT 2 คืน**

Tokyo Disneyland  
TOKYO Disney RESORT

**กิจกรรมเล่นหิมะบานานาชนิด**

**SKI KARUIZAWA TOKYO**  
KAWAGOE GUNMA TAKASAKI

- คาวาโกเอะ
- ซุปปิ้งคารุอิซาวะ เอาท์เล็ต
- เล็บสตอเบอร์รี่
- เมือง KUSATSU - ออนเซ็น

**โปรโมชั่นสำหรับ 10 ที่สุดท้าย!!**

**เมื่อจองและมัดจำ!!**  
ภายในวันที่ 15 พฤศจิกายน 2567

**ลดทันที 5,000 บาท**

**70,900.-**

**6 วัน 4 คืน**  
**15-20 ม.ค.**  
**จาก 75,900.-**

TOP -291



**กำหนดการเดินทาง : 15 – 20 มกราคม 2568**

วัน	รายการท่องเที่ยว	เช้า	เที่ยง	เย็น	โรงแรมที่พัก
1	สนามบินสุวรรณภูมิ – สนามบินฮาเนดะ TG 682 (22.45-06.55)				
2	สนามบินนาริตะ – คาวาโกเอะ – ช้อปปิ้งคารุอิซาวะ เอาท์เล็ต – ออนเซ็น				KARUIZAWA PRINCE HOTEL หรือเทียบเท่า
3	กิจกรรมลานสกี – เก็บสตอเบอร์รี่ – เมือง KUSATSU – ออนเซ็น				MINAKAMI KOGEN HOTEL 200 หรือเทียบเท่า
4	กิจกรรมเล่นหิมะนานาชาติ – TEAMLAB – ช้อปปิ้งชินจูกุ				SHINJUKU PRINCE HOTEL หรือเทียบเท่า
5	ทัวร์เสริมโตเกียวดีสนีย์แลนด์ ** เดินทางโดย รถไฟ ** หรือ ช้อปปิ้งชิบูย่า ฮาราจูกุ				SHINJUKU PRINCE HOTEL หรือเทียบเท่า
6	ศาลเจ้าเมจิ – สนามบินนาริตะ – สนามบินสุวรรณภูมิ TG 677 (17.00-22.15)				

ลำดับ	วันเดินทาง	ราคา ผู้ใหญ่	เด็กมีเตียง (6-11ปี)	เด็ก ไม่มีเตียง (2-5ปี)	พักเดี่ยว	ราคาไม่รวม ตัว
<b>ราคานี้ไม่รวมค่าทิปไกด์และคนขับ ท่านละ 700 บาท</b>						
1	15 – 20 มกราคม 2568	75,900	70,900	67,900	12,900	50,900

**\*\*\*โปรโมชั่นพิเศษ\*\* จองภายใน 15 พฤศจิกายน 2567 ลดทันที 5,000 บาท**



วันแรก  
ของการเดินทาง

สนามบินสุวรรณภูมิ – สนามบินฮาเนดะ

สนามบินสุวรรณภูมิ



เวลา 20.00 น. พร้อมกันที่ ท่าอากาศยานสุวรรณภูมิ อาคารผู้โดยสารขาออกระหว่างประเทศ เคาน์เตอร์ สายการบินไทย เจ้าหน้าที่คอยให้การต้อนรับ ดูแลด้านเอกสาร เช็คอิน และสัมภาระในการเดินทาง

เวลา 23.15 น. ออกเดินทางสู่ สนามบินฮาเนดะ ประเทศญี่ปุ่น โดยสายการบินไทย เที่ยวบินที่ TG 682

สนามบินนาริตะ – คาวาโกเอะ –  
ข้อปั้งคารุอิซาวะ เอาร์ท์ลีต – ออนเซ็น

วันที่สอง  
ของการเดินทาง



บริการอาหารร้อนบนเครื่องพร้อมกับเมนูผลไม้สดเพื่อเติมเต็ม  
ความพิเศษไปพร้อม ๆ กับความสดชื่น

สนามบินฮาเนดะ



เวลา 06.55 น. เดินทางถึง สนามบินฮาเนดะ ประเทศญี่ปุ่น นำท่านผ่านขั้นตอนการตรวจคนเข้าเมืองและศุลกากร

เวลาญี่ปุ่น เร็วกว่าประเทศไทย 2 ชั่วโมง



จากนั้นนำท่านเดินทางสู่ **คาวาโกเอะ (KAWAGOE)** เป็นนครศูนย์กลางในจังหวัดไซตามะ ประเทศญี่ปุ่น เมืองนี้ได้รับฉายาว่าเป็นเมือง "เอโดะจิ๋ว" ด้วยอาคารบ้านเรือนภายในเขตเมืองเก่าที่อนุรักษ์ไว้อย่างดี เป็นสถาปัตยกรรมเก่าสมัยยุคเอโดะ และการเดินทางจากโตเกียว ใช้เวลาเดินทางเพียงประมาณ 30-60 นาที



### รับประทานอาหารกลางวัน ณ ภัตตาคาร

นำท่านสู่ **KARUIZAWA OUTLET** ตั้งอยู่ในเมืองคารุอิซาวะ (Karuzawa) เปิดให้บริการครั้งแรกในปี ค.ศ. 1992 โดยบริษัทพรีนซ์ฮอเต็ล แอนด์ รีสอร์ท (Prince Hotel & Resorts) ซึ่งเป็นบริษัทโรงแรมและรีสอร์ทชื่อดังของญี่ปุ่น โดยในช่วงแรกที่เค้าเปิดเอาท์เล็ตนั้น ภายในมีร้านค้าอยู่เพียงไม่กี่ร้านเท่านั้น แต่พอที่นี้ฮิตในหมู่ชาช้อป และนักท่องเที่ยวที่พากันแห่แหนมาช้อปปิ้งกัน

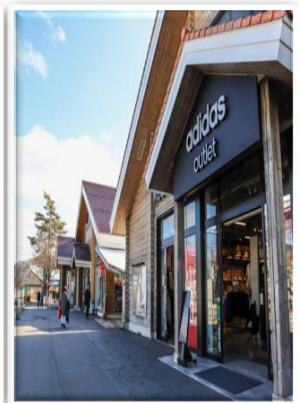

ไม่ขาดสาย เอาท์เล็ตพรีนซ์ช้อปปิ้ง พลาซ่า (Karuzawa Prince Shopping Plaza) ก็ได้รับการขยายพื้นที่และ



มีร้านค้าประมาณ 240 ร้าน ที่ขายกันตั้งแต่แบรนด์ญี่ปุ่น ของที่ระลึกของเมืองคารุอิซาวะ (Karuzawa) แปร  
ชนิดฮิตคนไทย ไปจนถึงแบรนด์ลักซ์ต่าง ๆ ที่ครบจบในที่เดียว

นำท่านเข้าสู่ที่พัก KARUIZAWA PRINCE HOTEL หรือเทียบเท่า

รับประทานอาหารค่ำ ณ ห้องอาหารของโรงแรม



หลังจากรับประทานอาหารค่ำแล้ว ให้ท่านได้อาบน้ำแร่เพื่อสุขภาพ  
เพิ่มวิตามินผิวให้กับร่างกาย ผ่อนคลายความเมื่อยล้าได้อย่างเต็มที่



วันที่สามของการ  
เดินทาง

กิจกรรมลานสกี - เก็บสตอเบอร์รี่ -  
เมือง KUSATSU - ออนเซ็น

รับประทานอาหารเช้า ณ ห้องอาหารของโรงแรม

นำท่านสู่ **กิจกรรมลานสกี**  
**KARUIZAWA SNOW PARK**  
เป็นสกีรีสอร์ทยอดนิยม  
สำหรับครอบครัว เส้นทาง  
ส่วนใหญ่มุ่งเน้นไปที่ผู้เล่น  
ระดับ เริ่มต้น และ  
ระดับกลาง รวมถึงคอร์  
สเล่นสกีสลาลอม มีสวน  
สำหรับเด็กและกิจกรรม

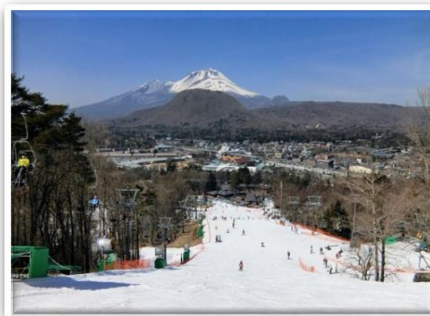



ต่าง ๆ เช่น การเล่นสโนว์ทูปบิ่ง และการเล่นเลื่อนหิมะ คุณสามารถเข้าทุกสิ่งที่คุณต้องการได้ที่นี่เพื่อเพลิดเพลินกับการใช้เวลาทั้งวันบนหิมะ

### รับประทานอาหารกลางวัน ณ ภัตตาคาร

นำท่านสู่ **สวนผลไม้สตอเบอร์รี่** ความสนุกในการเก็บสตอเบอร์รี่นั้น คือ การที่ได้มีโอกาสเลือกลิ้มรสลูกสตอเบอร์รี่อันแสนหอมหวานจากต้นด้วยตนเอง



จากนั้นนำท่านสู่ **เมือง KUSATSU** เป็นเมืองที่ตั้งอยู่ในจังหวัด Gunma ประเทศญี่ปุ่น ในเดือนกันยายน 2020 เมืองนี้มีประชากร 6,255 คนใน 3,407 ครัวเรือน และความหนาแน่นของประชากร 130 คนต่อตารางกิโลเมตร พื้นที่ทั้งหมดของเมืองคือ 249.75 ตารางกิโลเมตร Kusatsu เป็นหนึ่งในรีสอร์ทน้ำพุร้อนที่มีชื่อเสียงที่สุดในญี่ปุ่น

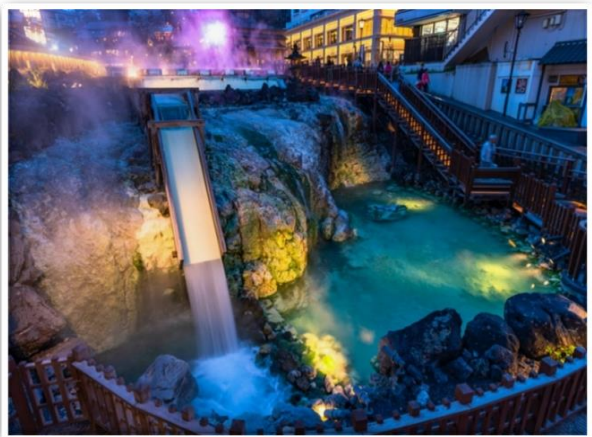

นำท่านเข้าสู่ที่พัก **MINAKAMI KOGEN HOTEL 200** หรือเทียบเท่า

รับประทานอาหารค่ำ ณ ห้องอาหารของโรงแรม



หลังจากรับประทานอาหารค่ำแล้ว ให้ท่านได้อาบน้ำแร่เพื่อสุขภาพ  
เพิ่มวิตามินผิวให้กับร่างกาย ผ่อนคลายความเมื่อยล้าได้อย่างเต็มที่



วันที่สี่ของการ  
เดินทาง

กิจกรรมเล่นหิมะนานาชาติ – TEAMLAB –  
ช้อปปีงชินญุกุ

รับประทานอาหารเช้า ณ ห้องอาหารของโรงแรม

เดินทางสู่ **สนุกสนานกิจกรรมเล่นหิมะนานาชาติ** ให้ท่านได้เพลินเพลิดกับหิมะ มีอุปกรณ์ต่าง ๆ ให้ท่านได้เลือก  
เช่ามีทั้ง SNOW COACH – KISD SNOW MOBILE – SNOW RAFTING – ZIPFY – SNOW RIDER – SNOW MOBILE



รับประทานอาหารกลางวัน ณ ภัตตาคาร

เดินทางสู่ **TEAM LAB** นั้นเป็นพิพิธภัณฑ์ศิลปะดิจิทัลที่ฉีกทุกกรอบแบบเดิม ๆ ของการจัดแสดงงานศิลปะแบบที่  
มาแล้วได้ตื่นตาตื่นใจไปกับรูปแบบการนำเสนอสุดเจ๋งที่ไม่เคยมีใครทำมาก่อน มีการใช้ทุก ๆ อย่างในห้องจัด  
แสดงอย่างคุ้มค่า รวมทั้งยังมีการใช้น้ำผนวกกับแสงสีเสียงที่ทำให้เราได้อึ้งทึ่งไปตาม ๆ กัน เรียกได้ว่าเป็น



พิพิธภัณฑ์ศิลปะแห่งแรกในโลกที่เปิดโล่งงานศิลปะให้จินตนาการไม่มีขอบเขต มีการผสมผสานความทันสมัยอย่าง  
ดีจิทัลกับความคลาสสิกของความอาร์ตมาเล่าเป็นเรื่องราวได้อย่างน่าค้นหา



### รับประทานอาหารค่ำ ณ ภัตตาคาร

จากนั้นนำท่านสู่ ย่านชินจูกุ (SHINJUKU)  
แหล่งบันเทิงและแหล่งช้อปปิ้งขนาดใหญ่ใจกลางเมืองหลวงโตเกียว เป็นศูนย์รวมแฟชั่นซึ่งเป็นหนึ่งในสถานที่คึกคักที่สุดในญี่ปุ่น ในแต่ละวันมีผู้คนจำนวนมากถึง 2.5 ล้านคนที่ใช้บริการสถานีแห่งนี้ ทางด้านตะวันตกย่านนี้ที่เต็มไปด้วยตึกระฟ้าหลายอาคาร มีทั้งโรงแรมชั้นดี ผับที่เป็นสำนักงานรัฐบาลซึ่งด้านบนของตึกนี้เปิดให้ประชาชนเข้าชมฟรี ส่วนทางด้านตะวันออกนั้นคือ คาบุกิโอะะ เป็นย่านที่เต็มไปด้วยห้างสรรพสินค้า, ร้านเครื่องใช้ไฟฟ้าขนาดใหญ่อย่าง Big Camera และย่านบันเทิงยามราตรีที่ใหญ่ที่สุดในญี่ปุ่น



### นำท่านเข้าสู่ที่พัก SHINJUKU PRINCE HOTEL หรือเทียบเท่า







วันที่ห้าของการ  
เดินทาง

ทัวร์เสริมโตเกียวดิสนีย์แลนด์ **\*\* เดินทางโดยรถไฟ \*\***

หรือ ช้อปปิ้งชิบูย่า ฮาราจุกุ

รับประทานอาหารเช้า ณ ห้องอาหารของโรงแรม

**โตเกียวดิสนีย์แลนด์** เป็นสวนสนุกขนาด 115 เอเคอร์ที่โตเกียวดิสนีย์รีสอร์ทในอูรายาสู จังหวัดชิบะ ประเทศญี่ปุ่น ใกล้กับโตเกียว ประตูลูกตั้งอยู่ติดกับสถานีไมฮามะและสถานีโตเกียวดิสนีย์แลนด์โดยตรง เป็นสวนสนุกดิสนีย์แห่งแรกที่ถูกสร้างขึ้นนอกสหรัฐอเมริกา และเปิดเมื่อวันที่ 15 เมษายน พ.ศ. 2526



**ย่านชิบูย่า (Shibuya)** แหล่งช้อปปิ้งและเอนเตอร์เทนเมนท์ขนาดใหญ่ใจกลางโตเกียว เป็นหนึ่งในย่านที่คึกคักมีผู้คนพลุกพล่านตลอดเวลา ในบริเวณนี้ถือว่าเป็นแหล่งช้อปปิ้งที่นิยมของวัยรุ่นญี่ปุ่น เนื่องจากมีห้างสรรพสินค้าจำนวนมาก เนื่องจากเป็น แหล่งช้อปปิ้งที่มีชื่อเสียงทำให้มีร้านเสื้อผ้าแฟชั่นหรือดีไซน์เนอร์ที่ออกแบบเสื้อผ้าเองและเปิดร้านบริเชอริ์ สามารถสร้างแบรนด์สินค้าแฟชั่นของตนเองจนโด่งดังได้หลายต่อหลายแบรนด์



**ย่านฮาราจูกุ(Harajuku)** เป็นย่านแฟชั่นแปลกหลกาสไตร์ของบรรดาเหล่าวัยรุ่นย่านนี้อยู่ระหว่างชินจูกุและชิบูย่า เป็นเหมือนศูนย์รวมของวัยรุ่นญี่ปุ่นที่มีสไตล์การแต่งตัวและแฟชั่นที่จัดจ้านไม่ซ้ำใคร ถนน Takeshita Dori เส้นนี้จะเต็มไปด้วยร้านค้า ร้านเสื้อผ้าแฟชั่น ขนมเครปและร้านอาหาร ซึ่งเป็นเหมือนจุดนัดพบและเดินเล่นของบรรดาเหล่าวัยรุ่น ที่แต่งตัวแบบคอสเพลย์, แต่งตามตัวการ์ตูนแอนิเมะ หรือเป็นแนวพังค์ก็พบได้ที่ย่านนี้



เพื่อไม่เป็นการรบกวนเวลาของท่าน จึงให้ท่านอิสระในการเลือกรับประทานอาหารกลางวัน  
และเย็นได้ตามอัธยาศัย

นำท่านเข้าสู่ที่พัก SHINJUKU PRINCE HOTEL หรือเทียบเท่า





วันที่หกของการ  
เดินทาง

ศาลเจ้าเมจิ - สนามบินนาริตะ - สนามบินสุวรรณภูมิ

รับประทานอาหารเช้า ณ ห้องอาหารของโรงแรม

เดินทางสู่ ศาลเจ้าเมจิ ฮาราจูกุ (MEIJI JINGU) ตั้งอยู่ใกล้กับสถานีฮาราจูกุ (HARAJUKU STATION) มากที่สุดศาลเจ้าเมจิแห่งนี้บอกเลยว่าเป็นอีกหนึ่งในศาลเจ้าที่โด่งดังมาก ๆ ของโตเกียวก็ว่าได้โดยศาลเจ้าแห่งนี้ถูกสร้างเพื่ออุทิศให้กับจักรพรรดิเมจิและพระมเหสีในยุคสมัยก่อน ภายหลังเมื่อในระหว่างช่วงสงครามโลกครั้งที่สอง ศาลเจ้าเมจิได้ถูกทำลายลง แต่ก็ได้มีการบูรณะและสร้างขึ้นใหม่จนถึงปัจจุบันนี้ จากความศักดิ์สิทธิ์และบรรยากาศทั้งหลายที่เต็มไปด้วยกลิ่นอายมนตร์ขลังจึงทำให้ยังเป็นศาลเจ้าที่มีชื่อเสียงในการจัดงานแต่งงานแบบชินโตดั้งเดิมมาก ๆ เลยทีเดียว



รับประทานอาหารกลางวัน ณ ภัตตาคาร

ถึงเวลาอันสมควร นำท่านเดินทางไปสู่ สนามบินนาริตะ

เวลา 17.00 น. ออกเดินทางสู่ สนามบินสุวรรณภูมิ กรุงเทพฯ ฯ โดยสายการบินไทย เที่ยวบินที่ TG 677

เวลา 22.15 น. เดินทางถึง สนามบินสุวรรณภูมิ กรุงเทพฯ ฯ โดยสวัสดิภาพพร้อมกับความประทับใจ



## เงื่อนไขการจองทัวร์

### อัตรานี้รวม

- ✓ ราคานี้รวมภาษีน้ำมัน ณ วันที่ 01 สิงหาคม 2566 และ ทางบริษัทฯ ขอสงวนสิทธิ์ในการปรับภาษีน้ำมันขึ้น หากทางสายการบินมีการเรียกเก็บเพิ่มเติม โดยทางบริษัท จะแจ้งให้ทราบก่อนการออกตั๋วเครื่องบิน
- ✓ ค่าตัวเครื่องบินไป-กลับ ตามเส้นทางที่ระบุ
- ✓ ค่าภาษีสนามบินทุกแห่งตามรายการที่ระบุ
- ✓ ค่าพาหนะรับส่งตามรายการนำเที่ยวที่ระบุ
- ✓ ค่าโรงแรมห้องพัก 2-3 ท่านต่อห้องตามรายการที่ระบุ
- ✓ ค่าอาหาร เครื่องดื่มตามรายการที่ระบุ
- ✓ ค่าเข้าชมสถานที่ต่างๆ ตามรายการที่ระบุ
- ✓ ค่าประกันอุบัติเหตุคุ้มครองในวงเงินท่านละ 1,000,000 บาท
- ✓ ค่าเบี้ยประกัน อุบัติเหตุในระหว่างการเดินทางท่องเที่ยว วงเงินประกันท่านละ 500,000 บาท ( ไม่ครอบคลุมถึง สุขภาพอาการเจ็บป่วย หรือ โรคประจำตัว ) กรณีเสียชีวิต จากอุบัติเหตุระหว่างการเดินทางท่องเที่ยว วงเงินประกัน ท่านละ 1,000,000 บาท (เงื่อนไขตามกรมธรรม์)

### อัตรานี้ไม่รวม

- ✗ ค่าทำหนังสือเดินทาง หรือ พาสปอร์ต วัคซีนพาสปอร์ต
- ✗ ค่าใช้จ่ายส่วนตัวนอกเหนือในรายการ เช่น ค่าโทรศัพท์, ค่าซักรีด, ค่าเครื่องดื่มและอาหารที่สั่งเพิ่มเติมจากรายการที่ทางบริษัทฯ จัดให้เป็นต้น
- ✗ ค่าน้ำหนักกระเป๋าเดินทางในกรณีน้ำหนักเกินกว่าสายการบินกำหนด
- ✗ ค่าธรรมเนียมในการยื่นใบอนุญาตสำหรับคนต่างด้าวที่กลับเข้าประเทศ
- ✗ ค่าภาษีน้ำมันที่ทางสายการบินมีการเรียกเก็บเพิ่มเติม หรือมีการเปลี่ยนแปลงกะทันหัน
- ✗ ค่าภาษีมูลค่าเพิ่ม 7% และ ค่าภาษีหัก ณ ที่จ่าย 3% ซึ่งต้องจ่ายเพิ่มจากราคาค่าทัวร์
- ✗ ค่าทิปไกด์และคนขับ 700 บาท / ท่าน

หมายเหตุ : อายุ 6 เดือน - ไม่ถึง 1 ปี และ อายุ 76 - 85 ปี

ค่าประกันอุบัติเหตุคุ้มครองในวงเงินท่านละ 500,000 บาท



## เงื่อนไขการชำระเงิน

### เมื่อท่านทำการจองทัวร์กับทางบริษัทฯ

- ขอเรียกเก็บมัดจำค่าทัวร์ท่านละ 25,000 บาท
- ส่วนที่เหลือต้องชำระทั้งหมด 20 วัน ก่อนการเดินทาง

## เงื่อนไขการยกเลิก

**\*\*\* กรุณาพิจารณาเงื่อนไขต่างๆ และเงื่อนไขการยกเลิกทัวร์ของบริษัทฯ ก่อนทำการจองทัวร์ หากท่านได้ทำการจองทัวร์ ทางบริษัทฯ ถือว่าท่านได้รับทราบและยอมรับเงื่อนไขทุกอย่างเรียบร้อยแล้ว \*\*\***

- |                                                                                                                 |                                  |
|-----------------------------------------------------------------------------------------------------------------|----------------------------------|
| ➔ ยกเลิกก่อนการเดินทาง 45 วัน                                                                                   | หักค่าใช้จ่ายตามจริงที่เกิดขึ้น  |
| ➔ ยกเลิกก่อนการเดินทาง 15 - 44 วัน                                                                              | หักค่าใช้จ่าย 50 % ของราคาทัวร์  |
| ➔ ยกเลิกก่อนการเดินทาง 8 - 14 วัน                                                                               | หักค่าใช้จ่าย 75 % ของราคาทัวร์  |
| ➔ ยกเลิกก่อนการเดินทาง 1 - 7 วัน                                                                                | หักค่าใช้จ่าย 100 % ของราคาทัวร์ |
| ➔ ผู้เดินทางไม่สามารถเข้า - ออกเมืองได้ เนื่องจากเอกสารปลอม หรือการห้ามของเจ้าหน้าที่ หรือ ไม่ว่าด้วยเหตุผลใดใด | หักค่าใช้จ่าย 100 % ของราคาทัวร์ |

**หมายเหตุ** (สำคัญมาก ผู้โดยสารที่เดินทางต้องรับทราบ และยินยอม ก่อนการเดินทาง)

- รายการอาจมีการเปลี่ยนแปลงตามความเหมาะสม เนื่องจากความล่าช้าของสายการบิน โรงแรม ที่พัก การจราจร เหตุการณ์ทางการเมือง การนัดหยุดงาน การก่อกองจลาจล อุบัติเหตุ สภาพอากาศ ภัยธรรมชาติ วิกฤติภัย อัคคีภัย หรือไม่ว่าจะด้วยสาเหตุใดๆ ก็ตาม (ซึ่งเป็นเหตุการณ์ที่เหนือการควบคุมจากทางบริษัททัวร์ฯ) โดยทางบริษัทจะคำนึงถึงความปลอดภัยของลูกค้าเป็นสำคัญ
- หากสถานที่ท่องเที่ยวใดที่ไม่สามารถเข้าชมได้ไม่ว่าด้วยสาเหตุใดก็ตาม ทางบริษัทขอสงวนสิทธิ์ในการไม่คืนค่าใช้จ่าย เนื่องจากทางบริษัทได้ทำการจองและถูกเก็บค่าใช้จ่ายไปแล้ว



- หากท่านยกเลิกทัวร์ เนื่องจากเหตุการณ์ความไม่สงบทางการเมือง สายการบิน สภาพอากาศ ภัยธรรมชาติ วิกฤติภัย อัคคีภัย ทั้งที่สายการบิน หรือในส่วนของบริการทางประเทศที่ท่านเดินทางท่องเที่ยว ยังคงให้บริการอยู่เป็นปกติ ทางบริษัทฯ ขอสงวนสิทธิ์ในการไม่คืนค่าทัวร์ทั้งหมด หรือบางส่วนให้กับท่าน
- บริษัทฯ จะไม่รับผิดชอบ และ ขอสงวนสิทธิ์ในการ ไม่คืนค่าทัวร์ทั้งหมด หรือบางส่วนให้กับท่าน ในกรณีดังนี้
  - กรณีที่กองตรวจคนเข้าเมือง ห้ามผู้เดินทาง เดินทาง เนื่องจากมีสิ่งผิดกฎหมาย หรือสิ่งของห้ามนำเข้าประเทศเอกสารเดินทางไม่ถูกต้อง หรือความประพฤติส่อไปในทางเสื่อมเสียด้วยเหตุผลใดๆ ก็ตามที่ทางกองตรวจคนเข้าเมืองห้ามเดินทาง
  - กรณีที่สถานทูตงดออกวีซ่า อันสืบเนื่องมาจากตัวผู้โดยสารเอง
  - กรณีที่กองตรวจคนเข้าเมืองของประเทศไทยงดออกเอกสารเข้าเมือง ให้กับชาวต่างชาติ หรือ คนต่างด้าวที่พำนักอยู่ในประเทศไทย

**\*\* ชี้แจงบริษัทฯ ขอสงวนสิทธิ์ในการไม่คืนค่าทัวร์ทั้งหมด หรือบางส่วน  
ให้กับท่าน หากเกิดเหตุการณ์ดังกล่าว \*\***



## ข้อมูลเพิ่มเติม

### ตั๋วเครื่องบิน



ในการเดินทางเป็นหมู่คณะ ผู้โดยสารจะต้องเดินทางไป-กลับพร้อมกัน หากต้องการ  
เลื่อนวันเดินทางกลับ ท่านจะต้องชำระค่าใช้จ่ายส่วนต่างที่สายการบิน และบริษัททัวร์  
เรียกเก็บและการจัดที่นั่งของกรุ๊ป เป็นไปโดยสายการบินเป็นผู้กำหนด

ในกรณียกเลิกการเดินทาง และได้ดำเนินการออกตั๋วเครื่องบินไปแล้ว  
(กรณีตั๋ว REFUND ได้) ผู้เดินทางต้องรอ REFUND ตามระบบของสายการบินเท่านั้น



### โรงแรมที่พัก

เนื่องจากการวางแผนแบบห้องพักของแต่ละโรงแรมแตกต่างกัน จึงอาจทำให้  
ห้องพักแบบห้องเดี่ยว (Single) และห้องคู่ (Twin / Double) และ ห้องพักแบบ  
3 ท่าน / 3 เตียง (Triple Room) ห้องพักอาจจะไม่ติดกัน

กรณีมีงานจัดประชุมนานาชาติ ( Trade Fair) เป็นผลให้ค่าโรงแรมสูงขึ้นมาก  
และห้องพักในเมืองเต็ม บริษัทฯ ขอสงวนสิทธิ์ ในการปรับเปลี่ยน หรือย้ายเมือง  
เพื่อให้เกิดความเหมาะสม



### สัมภาระ และ ค่าพนักงานยกกระเป๋า

สำหรับน้ำหนักของสัมภาระที่ทางสายการบินอนุญาตให้บรรทุกได้ห้องเครื่องบิน  
คือ 20 กิโลกรัม สำหรับผู้โดยสารชั้นประหยัด การเรียกเก็บค่าน้ำหนักเพิ่มเป็น  
สิทธิ์ของสายการบินที่ไม่อาจปฏิเสธได้

สำหรับกระเป๋าสัมภาระที่ทางสายการบินอนุญาตให้นำขึ้นเครื่องได้ ต้องมีน้ำ  
หนักไม่เกิน 7 กิโลกรัม และมีความกว้าง+ยาว+สูง ไม่เกิน 115 เซนติเมตร หรือ  
25 เซนติเมตร (9.75 นิ้ว) x 56 เซนติเมตร (21.5 นิ้ว) x 46 เซนติเมตร (18 นิ้ว)

กรณีที่ต้องมีบินด้วยสายการบินภายในประเทศ น้ำหนักของกระเป๋าอาจจะถูก  
กำหนดให้ต่ำกว่ามาตรฐานได้ ทั้งนี้ขึ้นอยู่กับข้อกำหนดของแต่ละสายการบิน  
ทางบริษัทฯ ขอสงวนสิทธิ์ไม่รับภาระส่วนของค่าใช้จ่ายที่สัมภาระน้ำหนักเกิน  
(ท่านต้องชำระในส่วนที่โดนเรียกเก็บเพิ่ม)

ทางบริษัทฯ ไม่รับผิดชอบ กรณีเกิดการสูญหาย , สูญหายของกระเป๋า และ  
สัมภาระของผู้โดยสาร

