



• **วันเดอร์ ทริป**

150 ซ.ลาดพร้าว 4 แขวง จอมพล  
เขต จตุจักร กรุงเทพมหานคร 10900

ใบอนุญาตประกอบธุรกิจนำเที่ยว เลขที่ 11/11007

☎ 098-909-7908, 094-313-3883

✉ wondertrip2022@gmail.com

💬 @wondertrip

🌐 wondertriptravel.com



# JAPAN

นาริตะ โตเกียว นิกโก้ ลานสกีฟูจิเกิน



บริการอาหาร  
บนเครื่องบินกลับ



ใช้รถทุกวัน  
ไม่มีวันอิสระ



พักออนเซ็น 1 คืน



ZGNRT-2417XJ

5 วัน | 3 คืน | XJ | Air Asia



สัมผัสหิมะเพลิดเพลินกับกิจกรรมที่ลานสกี FUJITEN  
เที่ยวเมืองเก่าสุดน่ารัก ที่ได้ฉายาว่า "ลิตเติล เฮโดะ"

เดินทาง : ส.ค. 67 - มี.ค. 68

ราคาเริ่ม **34,990**



★เมนูพิเศษ!!★ หม้อไฟ "บาเบะโฮโต"

บุฟเฟ่ต์ "ซาบูยักชิ" "บิงย่าง ยากินิกุ" สไตส์ญี่ปุ่น

☑ เกี่ยวครบทุกวัน ☑ ไม่มีวันอิสระ ☑ ฆ่าต้มวันละ 1 ขวด



★แลมपर्!!★  
ประกันอุบัติเหตุ

👤 15 คน ออกเดินทาง

🍴 บริการอาหาร 7 มื้อ

🏠 พักโรงแรม 3 ดาว

🧳 นำหนักกระเป๋า 20 กก.

เที่ยวกับเรา... ไปวันสิ้นสุด  
**LET'S GO GROUP**







**• วันเดอร์ ทริป**  
 150 ซ.ลาดพร้าว 4 แขวง จอมพล  
 เขต จตุจักร กรุงเทพมหานคร 10900  
 ใบอนุญาตประกอบธุรกิจนำเที่ยว เลขที่ 11/11007  
 25-08-2561 (กรมการท่องเที่ยว) (สงวนลิขสิทธิ์) 2561

☎ 098-909-7908, 094-313-3883  
 ✉ wondertrip2022@gmail.com  
 💬 @wondertrip  
 🌐 wondertriptravel.com



เกี่ยวกับเรา...ไม่มีวันสิ้นสุด

**ZGNRT-2417XJ**

**5** | **3** | **XJ**  
 วัน | คืน | บิน

# JAPAN

นาริตะ โตเกียว นิกโก้ ลานสกีฟูจิเกิน



โปรแกรมเดินทาง 5 วัน 3 คืน AIR ASIA X  
 📅 ธันวาคม 67 - มีนาคม 2568

🧳 น้ำหนักกระเป๋า 20 KG  
 🍴 อาหาร 7 มื้อ

เริ่มต้น **34,990** บาท

DMK ●-----✈-----● NRT

NRT ●-----✈-----● DMK

ไฟล์ทบิน	เวลาออก	เวลาถึง
XJ602	01:25	09:30

ไฟล์ทบิน	เวลาออก	เวลาถึง
XJ603	12:10	17:35

วันที่	โปรแกรมทัวร์	อาหาร			โรงแรม
		เช้า	เที่ยง	เย็น	
1	สนามบินดอนเมือง				
2	สนามบินนาริตะ - คาวาโกเอะ - ถนนคุราชิคูระ - หอนาฬิกาโทคิโนะคาเนะ - ซ้อปิ้งตรอกคาชิยะโยโคโซ - ทานชาบูยักษ์ + อาบน้ำแร่ธรรมชาติ		✓	✓	FUJI AREA HOTEL หรือเทียบเท่า ★★★
3	ลานสกีฟูจิเกิน - พิพิธภัณฑ์แผ่นดินไหว - วัดอาซากุสะ - ถนนคามิเซ ซ้อปิ้งชินจูกุ	✓	✓	✗	NARITA AREA HOTEL หรือเทียบเท่า ★★★
4	นิกโก้ - ศาลเจ้าโทโชกุ - สะพานชินเคียว - ทะเลสาบชูเซ็นจิ - อีออน มอลล์	✓	✓	✗	NARITA AREA HOTEL หรือเทียบเท่า ★★★
5	สนามบินนาริตะ - สนามบินดอนเมือง ประเทศไทย	✓	✈		

\*\* รายการทัวร์ข้างต้นอาจมีการเปลี่ยนแปลงตามความเหมาะสม \*\*



## อัตราค่าบริการ

วันเดินทาง	ราคาทัวร์/ท่าน พักห้องละ 2-3 ท่าน	ราคาทัวร์เด็ก/ท่าน (อายุไม่เกิน 12 ปี)	ราคาทัวร์ไม่รวม ตัวเครื่องบิน	ราคา ห้องพักเดี่ยว
13 – 17 ธันวาคม 2567	35,990	35,990	25,990	7,000
20 – 24 ธันวาคม 2567	37,990	37,990	27,990	7,000
<b>27 – 31 ธันวาคม 2567</b>	<b>39,990</b>	<b>39,990</b>	<b>29,990</b>	<b>9,000</b>
03 – 07 มกราคม 2568	34,990	34,990	24,990	7,000
10 – 14 มกราคม 2568	35,990	35,990	25,990	7,000
17 – 21 มกราคม 2568	35,990	35,990	25,990	7,000
31 ม.ค. – 04 ก.พ. 2568	35,990	35,990	25,990	7,000
14 – 18 มีนาคม 2568	35,990	35,990	25,990	7,000

อัตราค่าบริการสำหรับ **เด็กอายุไม่เกิน 2 ปี** ณ วันเดินทางกลับ (Infant) ท่านละ 10,000 บาท  
 ราคาทัวร์ไม่รวมค่าทิปไกด์ และคนขับรถ ท่านละ 1,500 บาท



### สำคัญโปรดอ่าน

- กรุณาทำการจองล่วงหน้าก่อนเดินทางอย่างน้อย 30 วัน พร้อมชำระเงินมัดจำ **ท่านละ 15,000 บาท/ท่าน** และชำระส่วนที่เหลือ 21 วัน ก่อนการเดินทาง กรณีวันเดินทางน้อยกว่า 21 วัน ต้องชำระค่าทัวร์เต็มจำนวน 100% เท่านั้น
- อัตราค่าบริการนี้ จำเป็นต้องมีผู้เดินทาง จำนวน 15 ท่าน ขึ้นไป ในแต่ละคณะ กรณีที่มีผู้เดินทางไม่ถึงตามจำนวนที่กำหนด ทางบริษัทฯ ขอสงวนสิทธิ์ในการเลื่อนการเดินทาง หรือเปลี่ยนแปลงอัตราค่าบริการ (ปรับราคาเพิ่มขึ้น เพื่อให้คณะได้ออกเดินทาง ตามความต้องการ)
- ท่านที่ต้องออกบัตรโดยสารภายในประเทศ (ตัวเครื่องบิน, รถทัวร์, รถไฟ) กรุณาสอบถามที่เจ้าหน้าที่ทุกครั้งก่อนทำการออกบัตรโดยสาร เนื่องจากสายการบินอาจมีการปรับเปลี่ยนไฟล์ท หรือ เวลาบิน โดยไม่แจ้งให้ทราบล่วงหน้า และการแนะนำจากเจ้าหน้าที่เป็นเพียงการแนะนำเท่านั้น
- ระหว่างท่องเที่ยวหากนักท่องเที่ยวได้รับการตรวจยืนยันว่ามีเชื้อโควิด ทางโรงแรมอาจมีค่าทำความสะอาดห้องพักเพิ่มเติม ถ้ามี (ไม่รวมอยู่ในรายการทัวร์)
- ในกรณีที่ภาครัฐทั้งไทย และประเทศปลายทางมีข้อกำหนดในการกักตัว หรือ การตรวจหาเชื้อโควิด-19 ทุกประเภท ผู้เดินทางต้องรับผิดชอบค่าใช้จ่ายส่วนนี้ด้วยตัวท่านเอง ถ้ามี (ไม่รวมอยู่ในรายการทัวร์)





# • วันเดอร์ ทริป

150 ซ.ลาดพร้าว 4 แขวง จอมพล  
เขต จตุจักร กรุงเทพมหานคร 10900

ใบอนุญาตประกอบธุรกิจนำเที่ยว เลขที่ 11/11007

098-909-7908, 094-313-3883

wondertrip2022@gmail.com

@wondertrip

wondertriptravel.com



## Day 1 : สนามบินดอนเมือง

22.30 นัดหมายพร้อมกันที่ **สนามบินดอนเมือง** ประเทศไทย โปรดสั่งเกตุป้าย เลทส์โกกรุป พบเจ้าหน้าที่คอยให้การต้อนรับพร้อมอำนวยความสะดวก เช็คอินให้แก่ท่าน



## Day 2 : สนามบินนาริตะ - คาวาโกเอะ - ถนนคุราซึคุระ - หอนาฬิกาโทคิโนะคาเนะ - ซ้อปิ้งตรอกคาชิยะโย โคโซ - ทานชาปูยักษ์ + อาบน้ำแร่ธรรมชาติ

01.25 ออกเดินทางสู่ **สนามบินนาริตะ** ประเทศญี่ปุ่น โดยสายการบิน **AIR ASIA X** เที่ยวบินที่ **XJ602** (ไม่มีบริการอาหารบนเครื่อง) (ใช้เวลาเดินทาง 6 ชั่วโมง 5 นาที)

09.30 เดินทางถึง **สนามบินนาริตะ** ประเทศญี่ปุ่น (เวลาท้องถิ่นเร็วกว่าประเทศไทย 2 ชั่วโมง) ผ่านการตรวจคนเข้าเมืองรับสัมภาระผ่านจุดคัดกรองตามระเบียบของสนามบิน หลังจากนั้นนำท่านเดินทางสู่ **เมืองคาวาโกเอะ** เมืองเก่าที่ได้ขึ้นชื่อว่าเป็นเมืองเกียวโตน้อย เมืองคาวาโกเอะมีเสน่ห์แบบโบราณที่ยังคงสภาพให้เราได้เห็นจนถึงทุกวันนี้ อดีตหัวเมืองสำคัญในสมัยเอโดะ ที่พร้อมจะพาเราย้อนยุคสู่สมัยเอโดะด้วยอาคารบ้านเรือนแบบดั้งเดิมพร้อมแสดงให้เห็นถึงวิถีการใช้ชีวิตของชาวญี่ปุ่นในสมัยที่ข้าวเป็นสมบัติอันล้ำค่าของชาวญี่ปุ่น

เที่ยง บริการอาหารกลางวัน ณ ภัตตาคาร **พิเศษ!! บุฟเฟ่ต์ปิ้งย่างยากินิคุสไตล์ญี่ปุ่น**

จากนั้นนำท่านสู่ **ถนนคุราซึคุระ** ย่านเมืองเก่าให้ท่านได้เก็บภาพบรรยากาศย้อนยุคสมัยเอโดะ บ้านเรือนย้อนยุคที่ถอดยาริมสองฝั่ง พร้อมให้ท่านได้ชม **หอนาฬิกาโทคิโนะคาเนะ** ก่อสร้างเป็นอาคารสามชั้นสูง 16 เมตร อายุยาวนานกว่า 350 ปี ได้ชื่อว่าเป็นสัญลักษณ์ของเมืองคาวาโกเอะ





• **วันเดอร์ ทริป**

150 ซ.ลาดพร้าว 4 แขวง จอมพล  
เขต จตุจักร กรุงเทพมหานคร 10900

ใบอนุญาตประกอบธุรกิจนำเที่ยว เลขที่ 11/11007  
20-08-00110-01-000000-000000-000000-000000

098-909-7908, 094-313-3883

wondertrip2022@gmail.com

@wondertrip

wondertriptravel.com



จากนั้นให้ท่านได้เดินเที่ยว **ตรอกขนมโบราณคาซึยะโยโคโซ** เป็นซอยเล็กๆ ที่มีร้านค้าขายขนมโหลราคาถูกแบบโบราณและอาหารว่างซึ่งส่วนใหญ่จะมีราคาประมาณ 50 เยน ส่วนใหญ่ก็เป็นบ้านของชาวบ้านในย่านนั้นที่เปิดเป็นร้านขนมกันมาตั้งแต่สมัยโบราณ นักท่องเที่ยวจำนวนมากมาที่นี่เพื่อเฟลิดเฟลินไปกับบรรยากาศของช่วงเวลามันนี่ไอซยะ อิสระให้ท่านได้เลือกซื้อของฝาก สินค้าพื้นเมืองมากมายตามแบบฉบับของเมืองคาวาโกเอะ



ที่พัก FUJI AREA HOTEL ระดับ 3 ดาว หรือเทียบเท่า

ค่า บริการอาหารค่ำ ณ ห้องอาหารของโรงแรม **ให้ท่านได้อิ่มอร่อยกับมื้อพิเศษที่มีชาปูยกษ์ให้ท่านได้ลิ้มลองรสชาติปูพร้อมน้ำจิ้มสไตล์ญี่ปุ่นอย่างจุใจ** หลังอาหารให้ท่านได้ผ่อนคลายกับการแช่น้ำแร่ธรรมชาติ **เชื่อว่าถ้าได้แช่น้ำแร่แล้ว จะทำให้ผิวพรรณสวยงามและช่วยให้ระบบหมุนเวียนโลหิตดีขึ้น**



### Day 3 : ลานสกีฟูจิเท็น - พิพิธภัณฑ์แผ่นดินไหว - วัดอาซากุสะ - ถนนคามิเซ - ซ้อปังชิงจูกุ

เช้า บริการอาหารเช้า ณ ห้องอาหารของโรงแรม

นำท่านสนุกกับกิจกรรมกลางแจ้งท่ามกลางหิมะ ณ **ลานสกี ฟูจิเท็น** ให้ท่านได้เฟลิดเฟลินกับการเล่นไม้กระดานเลื่อนได้ตามอัธยาศัย ณ ดินแดนแห่งนี้ที่ซึ่งเป็นสวนสนุกขนาดใหญ่มีกิจกรรมนอกเหนือจากการเล่นสกีมากมาย เป็นลานสกีที่มีชื่อเสียงและมีฉากหลังเป็นภูเขาไฟฟูจิที่สวยงาม ท่านจะได้สนุกกับลานหิมะขาวโพลน ท่านที่สนใจจะเช่าอุปกรณ์เครื่องเล่นสามารถติดต่อหัวหน้าทัวร์ล่วงหน้า ราคาไม่รวมค่าเช่าอุปกรณ์เครื่องเล่นสกี สโนว์สเลดหรือครุฝึก ประมาณ 5000 เยน (ลานสกีจะเปิดให้บริการหรือไม่ ขึ้นอยู่กับสภาพภูมิอากาศ)

**หมายเหตุ:** ในกรณีที่ลานสกีเข้าไม่ได้เนื่องจากสภาพอากาศ บริษัทฯขอสงวนสิทธิ์เปลี่ยนแปลงโปรแกรมทัวร์เป็น **ภูเขาไฟฟูจิ** ที่ตั้งตระหง่านอยู่เหนือเกาะญี่ปุ่นด้วยความสูง 3,776 เมตร จากระดับน้ำทะเล นำท่านชมความงามกันแบบใกล้ชิดยังบริเวณ ชั้น 5 ของภูเขาไฟฟูจิ

นำท่านเยี่ยมชม **พิพิธภัณฑ์แผ่นดินไหว (EARTH QUAKE MUSEUM)** ที่จำลองเรื่องราวของภูเขาไฟฟูจิและให้ท่านได้สัมผัสกับบรรยากาศของการจำลองเรื่องราวเกี่ยวกับแผ่นดินไหวที่เกิดขึ้นในประเทศญี่ปุ่น จากนั้นอิสระให้ท่านได้เลือกซื้อของที่ระลึกตามอัธยาศัย





• **วันเดอร์ ทริป**

150 ซ.ลาดพร้าว 4 แขวง จอมพล  
เขต จตุจักร กรุงเทพมหานคร 10900

ใบอนุญาตประกอบธุรกิจนำเที่ยว เลขที่ 11/11007

098-909-7908, 094-313-3883

wondertrip2022@gmail.com

@wondertrip

wondertriptravel.com



เที่ยง บริการอาหารกลางวัน ณ ภัตตาคาร **บริการท่านด้วยเมนู หม้อไฟ “นาเบะโฮโต”**

นำท่านไปยัง **วัดอาซากุสะ (Asakusa)** วัดที่เก่าแก่ที่สุดในกรุงโตเกียว เข้าชมมัสการ ขอพรจากพระพุทธรูปเจ้าแม่กวนอิมทองคำ นอกจากนั้นท่านยังจะได้พบเก็บภาพประทับใจกับคอมไฟขนาดยักษ์ที่มีความสูงถึง 4.5 เมตรซึ่งแขวนอยู่บริเวณประตูทางเข้าวัดและยังสามารถเลือกซื้อเครื่องรางของขลังได้ภายในวัด ฯลฯ หลังจากนั้นนำท่านเพลิดเพลิน **ถนนนาคามิเซ (Nakamise Street)** ถนนช้อปปิ้งที่มีชื่อเสียงของวัด มีร้านขายของที่ระลึกมากมายไม่ว่าจะเป็นเครื่องรางของขลัง ของเล่นโบราณ



และตบท้ายด้วยร้านขายขนมที่คนญี่ปุ่นมายังวัดแห่งนี้ต้องมาต่อคิวกันเพื่อลิ้มลองกับรสชาดีสุดแสนอร่อย ขนาดองค์จักรพรรดิ ยังรับสั่งคนสนิทให้มาซื้อที่นี่ นั่นก็คือ **“เมลอนปัง”** เป็นขนมปังแบบดั้งเดิมของญี่ปุ่น บางคนอาจจะเข้าใจผิดว่าเป็นขนมปังสอดไส้เมลอน แต่จริงๆแล้วคือขนมปังอบแล้วด้านบนมีลายแตกๆ ซึ่งเหมือนผิวเมลอนของญี่ปุ่น เป็นที่มาของชื่อ **“เมลอนปัง”** นั่นเอง



อิสระให้ท่านได้เลือกช้อปปิ้งย่านดัง **ช้อปปิ้งชินจูกุ** ให้ท่านได้เพลิดเพลินกับการจับจ่ายซื้อสินค้านานาชนิด ได้จากที่นี่ ไม่ว่าจะเป็น ร้านซานริโอ ร้านขายเครื่องอิเล็กทรอนิกส์ กล้องถ่ายรูปดิจิทัล นาฬิกา เครื่องสำอาง ต่างๆกันที่ร้าน MATSUMOTO แหล่งรวมเหล่าบรรดาเครื่องสำอางมากมาย อาทิ มาร์คเต้าหู, โฟมล้างหน้า WHIP FOAM ที่ราคาถูกกว่าบ้านเรา 3 เท่า, ครีมกันแดดซิเซโด แอนเนสซาที่คนไทยรู้จักเป็นอย่างดีและสินค้าอื่นๆ หรือให้ท่านได้สนุกกับการเลือกซื้อสินค้าแบรนด์ดัง อาทิ LOUIS VUITTON, UNIQLO, กระเป๋าสุดฮิต BAO BAO ISSEY MIYAKE, เสื้อ COMME DES GARCONS, H&M หรือเลือกซื้อรองเท้า หลากหลายแบรนด์ดัง อาทิ NIKE, CONVERSE, NEW BALANCE, REEBOK ฯลฯ ได้ที่ร้าน ABC MART

ค่า อิสระอาหารค่าตามอัธยาศัย เพื่อไม่เป็นการรบกวนเวลาช้อปปิ้งของท่าน  
ที่พัก NARITA AREA HOTEL ระดับ 3 ดาว หรือเทียบเท่า





# • วันเดอร์ ทริป

150 ซ.ลาดพร้าว 4 แขวง จอมพล  
เขต จตุจักร กรุงเทพมหานคร 10900

ใบอนุญาตประกอบธุรกิจนำเที่ยว เลขที่ 11/11007

098-909-7908, 094-313-3883

wondertrip2022@gmail.com

@wondertrip

wondertriptravel.com



## Day 4 : นิกโก้ - ศาลเจ้าโทโชกุ - สะพานชินเคียว - ทะเลสาบชูเซ็นจิ - อีออนมอลล์

เช้า บริการอาหารเช้า ณ ห้องอาหารของโรงแรม

นำท่านเดินทางไปยัง **นิกโก้** นำท่านชม **ศาลเจ้าโทโชกุ** (ใช้ระยะเวลาเดินทางโดยประมาณ 2 ชั่วโมง 30 นาที) เป็นศาลเจ้าประจำตระกูลโทกูงาวะที่โด่งดังในอดีตและยังเป็นสุสานของ “โทกูงาวะ อิเอยาสุ” โชกุนผู้พลิกชะตาชีวิตของชาวญี่ปุ่น พร้อมสักการะเทพเจ้าคุ้มครองและปกป้องลูกหลานของตระกูลและบรรดาผู้เลื่อมใส ชมเจดีย์ 5 ชั้น สถานที่รวบรวมพระธรรมคำสอน บทสวดมนต์และสิ่งของมีค่าแล้วชมงานแกะสลัก อันเป็นโบราณวัตถุล้ำค่าที่มีมากกว่า 5,000 ชิ้น แล้วตื่นตากับซุ้มประตูโยเมมง อันเป็นสถาปัตยกรรมที่มีความสำคัญในแง่ประวัติศาสตร์ศิลปะของญี่ปุ่นและยังเป็นศิลปะชิ้นเอกและมีชื่อเสียงของประเทญี่ปุ่น **ไม่รวมค่าเข้าชม ท่านละประมาณ 1,300 เยน ราคาอาจมีการเปลี่ยนแปลง**



ศาลเจ้าโทโชกุ เป็นที่ที่มีสถาปัตยกรรมวิจิตรงดงามมากโดยเฉพาะอย่างยิ่งซุ้มโยเมมงที่ประดับประดาด้วยสิงห์และมังกรในท่วงท่า และลีสลาที่ต่างกันอย่างมากมาย ตัวเสาทำจากไม้เคียวกิรองรับน้ำหนัก 12 ต้น โดยในอดีตจะมีเพียงขามูไรชั้นสูงเท่านั้นที่สามารถ ผ่านเข้า-ออกประตูนี้ได้แต่ต้องทิ้งดาบไว้ด้านนอกเสียก่อนตามธรรมเนียมด้านความปลอดภัยสำหรับงานไม้แกะสลักที่มีคุณค่าทางด้านประวัติศาสตร์ของศาลเจ้าโทโชกุ คือ งานแกะสลักปริศนาธรรม รูปปลิงปิดหู ปิดตาและปิดปาก เป็นการสอนให้ผู้คนละเว้นการดู การฟังและการพูดในสิ่งที่ไม่ดี ซึ่งปริศนาธรรมนี้ได้รับอิทธิพลมาจากลัทธิเต๋าซึ่งเป็นการผสมผสานที่เข้ากันอย่างลงตัวของลัทธิเต๋าและศาสนาชินโต

นอกจากนี้ที่คานาในถนนทางเดินจะมีรูปสัตว์อีกหนึ่งรูปที่โด่งดังก็คือ รูปแมวหลับ ที่ดูเหมือนแมวนี้กำลังนอนหลับ แต่แท้จริงแล้วแมวตัวที่เห็นนี้ไม่ได้หลับ แต่จะรู้ได้ก็ต่อเมื่อเดินไปที่ด้านหลังของภาพแมวหลับนี้แล้วจะได้เห็นรูปนกกระจอกที่กำลังตื่นตระหนกอยู่คู่หนึ่ง ผ่านภาพแกะสลักนี้สื่อถึงว่ารัฐบาลทหารเอโดะที่มองเงินเหมือนแมวหลับอยู่นี้ ในความจริงเป็นแมวที่พร้อมจะกระโดดตบครุบนกอยู่หากแว่นแคว้นใดไม่อยู่ในร่องรอยแล้วรัฐบาลเอโดะก็พร้อมจะบดขยี้ในทันที **ทั้งนี้ยังมีประติมากรรมที่เต็มเปี่ยมไปด้วยอารมณ์และจินตนาการอย่าง**







• **วันเดอร์ ทริป**

150 ซ.ลาดพร้าว 4 แขวง จอมพล  
เขต จตุจักร กรุงเทพมหานคร 10900

ใบอนุญาตประกอบธุรกิจนำเที่ยว เลขที่ 11/11007

☎ 098-909-7908, 094-313-3883

✉ wondertrip2022@gmail.com

💬 @wondertrip

🌐 wondertriptravel.com

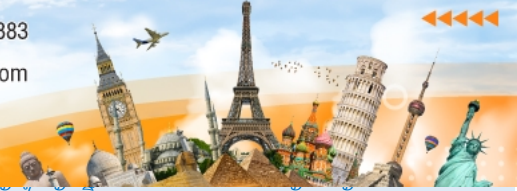

มากมาย เช่น มังกร 100 หัว, แมวนอนหลับ, มังกร หัวเราะ เป็นต้น ให้ท่านได้เลือกมุมประทับใจบนทิวทัศน์ความงามตามอัธยาศัย



จากนั้นนำท่านผ่านชม **สะพานชินเคียว** ซึ่งเป็นของศาลเจ้าฟุตะระซังซึ่งเป็น 1 ใน 3 ของสะพานที่สวยงามที่สุดของประเทศญี่ปุ่นร่วมกับ สะพานคินไตเคียว ที่โอซากุกับสะพานซารุฮาชิ ที่ยามานาชิ, โอสึกิ สะพานชินเคียวเป็นสะพานโค้งสีแดง ทอดข้ามแม่น้ำโดยะ ตรงเชิง ปากทางขึ้นสู่แหล่งมรดกโลก ชื่อว่าสะพานชินเคียวหรือสะพานอสรพิษคู่ มีความยาว 28 เมตร กว้าง 7 เมตร สูงจากระดับน้ำประมาณ 10 เมตร สร้างจากไม้โดยมีเสาหินรองรับน้ำหนัก ซึ่งเป็นสะพานที่สวยงามอีกแห่งหนึ่งของบรรดาสะพานไม้ของญี่ปุ่น ทาด้วยสีแดง สมัยก่อนสะพานนี้ใช้เฉพาะเจ้านายชั้นสูงหรือเชื้อพระวงศ์เท่านั้นในการข้ามแม่น้ำโดย เที่ยง บริการอาหารกลางวัน ณ ภัตตาคาร

นำท่านเก็บภาพประทับใจกับ **ทะเลสาบชูเซ็นจิ** เชิงเขานันไตเกิดจากทะเลสาบที่ก่อตัวจากการระเบิดของหินละลายจากภูเขาไฟนันไต ในอดีต ซึ่งเป็นทะเลสาบที่อยู่สูงที่สุดในญี่ปุ่น เหนือระดับน้ำทะเล 1,270 เมตร ทำให้อากาศที่นี่เย็นตลอดปี ( โดยเฉพาะในฤดูใบไม้ร่วง ซึ่งอาจจะมีลมพัดทำให้รู้สึกหนาวมากขึ้น ควรเตรียมเสื้อหนาวและเสื้อกันลมมาให้พร้อม ) เพลิดเพลินกับการนั่งชมวิวนรลธบัสที่ขึ้นเขา สูงชันและโค้งหักศอกอันเป็นความมหัศจรรย์ในการสร้างทาง โดยแต่ละโค้งจะมีชื่อเรียก

จากนั้นนำท่านช้อปปิ้ง ณ **อออน มอลล์** ซึ่งเป็นห้างสรรพสินค้าขนาดใหญ่ของญี่ปุ่น มีสินค้ามากมายหลากหลายชนิดให้ท่านได้เลือกซื้อ อาทิ เครื่องสำอาง ของใช้เด็ก ของเล่น เสื้อผ้า กระเป๋า รองเท้า ยาสามัญประจำบ้านหรือแม้กระทั่งผลไม้สดๆจากไร่ของญี่ปุ่นก็มี จำหน่ายที่นี้ด้วยเช่นกัน พิเศษสุดกับร้าน 100 เยน ที่ทุกอย่างในร้านราคาเพียง 100 เยนเท่านั้น ซึ่งเป็นร้านยอดฮิตของคนญี่ปุ่น

ค่า อีสรระอาหารค่าตามอัธยาศัย เพื่อไม่เป็นการเสียเวลาช้อปปิ้ง  
ที่พัก NARITA AREA HOTEL ระดับ 3 ดาว หรือเทียบเท่า



### Day 5 : สนามบินนาริตะ - สนามบินดอนเมือง ประเทศไทย

- เช้า บริการอาหารเช้า ณ ห้องอาหารของโรงแรม
- ได้เวลาอันสมควรนำท่านเดินทางสู่ **สนามบินนาริตะ** ประเทศญี่ปุ่น
- 12.10 นำท่านออกเดินทางสู่ **สนามบินดอนเมือง** ประเทศไทย โดยสายการบิน **AIR ASIA X** เที่ยวบินที่ **XJ603** (บริการอาหารบนเครื่อง)
- 17.35 เดินทางถึง **สนามบินดอนเมือง** ประเทศไทย โดยสวัสดิภาพ ... พร้อมความประทับใจ





• **วินเดอร์ ทริป**

150 ซ.ลาดพร้าว 4 แขวง จอมพล  
เขต จตุจักร กรุงเทพมหานคร 10900

ใบอนุญาตประกอบธุรกิจนำเที่ยว เลขที่ 11/11007

☎ 098-909-7908, 094-313-3883

✉ wondertrip2022@gmail.com

💬 @wondertrip

🌐 wondertriptravel.com



## อัตราค่าบริการนี้รวม



ค่าตัวเครื่องบินไป-กลับพร้อมคนละ



ค่าภาษีสนามบินทุกแห่งที่มี  
(ณ วันที่ออกราคาขาย)



ค่าน้ำหนักกระเป๋าสัมภาระ  
เป็นไปตามสายการบินกำหนด



ค่าจ้างมีคฤศเทศก์คอยบริการตลอด  
การเดินทาง



ค่าอาหารตามมือที่ระบุในรายการ



ค่ารถรับ-ส่ง และนำเที่ยวตามรายการ



ค่าที่พักตามที่ระบุในรายการ  
พักห้องละ 2-3 ท่าน



ค่าเข้าชมสถานที่ต่างๆ ตามรายการ



ค่าประกันอุบัติเหตุและสุขภาพ  
ระหว่างเดินทางเงื่อนไขตามกรมธรรม์



ค่าบริการซึ่งได้รวมภาษีมูลค่าเพิ่ม 7% แล้ว  
ถ้าบริษัทสามารถ หัก ภาษี ณ ที่จ่าย 3%  
(ยอดก่อนภาษีมูลค่าเพิ่ม)



ค่าน้ำดื่มวันละ 1 ขวดต่อท่าน (ยกเว้นวันอิสระ)



## อัตราค่าบริการนี้ไม่รวม



ค่าใช้จ่ายส่วนตัวนอกเหนือจากรายการที่ระบุ เช่น ค่าทำหนังสือเดินทาง, ค่าโทรศัพท์, ค่าโทรศัพท์  
ทางไกล, ค่าอินเทอร์เน็ต, ค่าซักรีด, มีมินิบาร์ในห้อง (กรุณาสอบถามจากหัวหน้าทัวร์ก่อนการใช้บริการ)



ค่าดำเนินการอื่นๆ สำหรับผู้ที่ไม่ได้ถือหนังสือเดินทางสัญชาติไทย ค่าดำเนินการ  
แจ้งเข้า-ออกประเทศ



ค่าอาหารพิเศษที่นอกเหนือจากรายการทัวร์กำหนด และ รวมถึงการริเควสอาหารพิเศษต่างๆ  
เช่น อาหารเจ มังสวิรัติ อาหารทะเล เป็นต้น



ค่าบริการอื่นๆ เพิ่มของสายการบิน เช่น ที่นั่ง อาหาร วิลแชร์ และ บริการเสริมอื่น (ถ้ามี)



ค่าทิปคนขับรถ หัวหน้าทัวร์





## เงื่อนไขการยกเลิกการเดินทาง

### 1. กรณีที่นักท่องเที่ยวต้องการ **ขอยกเลิกการเดินทาง เลื่อน หรือ เปลี่ยนแปลงการเดินทาง**

นักท่องเที่ยว (ผู้มีรายชื่อในเอกสารการจอง) จะต้อง **อีเมล** เพื่อลงนามในเอกสารแจ้งยืนยันยกเลิกการจอง กับทางบริษัทเป็นลายลักษณ์อักษรเท่านั้น ทางบริษัทไม่รับยกเลิกการจองผ่านทางโทรศัพท์ ไม่ว่ากรณีใดๆ ทั้งสิ้น

### 2. กรณีนักท่องเที่ยวต้องการ **ขอรับเงินค่าบริการคืน** กรุณาส่งเอกสารทางอีเมล เอกสารที่ใช้ประกอบการขอรับเงินคืนรายละเอียดดังนี้

- หน้าสมุดบัญชีธนาคารที่ต้องการให้นำเงินเข้า
- ใบเรียกเก็บเงิน หรือ หลักฐานการชำระเงินค่าบริการต่างๆ ทั้งหมด
- พาสปอร์ตหน้าแรกของผู้เดินทาง

**\*\* กรณีมอบอำนาจจะต้องมีหนังสือมอบอำนาจ และ สำเนาบัตรประชาชนของผู้รับมอบอำนาจ \*\***

#### เงื่อนไขการคืนเงินค่าบริการดังนี้

แจ้งยกเลิกก่อนเดินทาง ตั้งแต่ 30 วันขึ้นไป	คืนค่าใช้จ่ายทั้งหมด หรือ หักค่าใช้จ่ายจริงที่เกิดขึ้น (กรณีวันเดินทางตรงกับช่วงวันหยุดนักขัตฤกษ์ ไม่ว่าวันใดวันหนึ่ง ทางบริษัทขอสงวนสิทธิ์ในการยกเลิกการเดินทางไม่น้อยกว่า 55 วัน)
แจ้งยกเลิกก่อนเดินทาง 15-29 วัน	เก็บค่าใช้จ่ายท่านละ 50% ของค่าทัวร์ หรือ หักค่าใช้จ่ายจริงที่เกิดขึ้น (กรณีที่มีค่าใช้จ่ายตามจริงมากกว่ากำหนด ทางบริษัทขอสงวนสิทธิ์ในการเรียกเก็บค่าใช้จ่ายเพิ่ม)
แจ้งยกเลิกก่อนเดินทาง 0-14 วัน	เก็บค่าใช้จ่ายท่านละ 100% ของค่าทัวร์





## ข้อมูลสำคัญเกี่ยวกับโรงแรมที่พักที่ท่านควรรทราบ

1. เนื่องจากการวางแผนผังห้องพักของแต่ละโรงแรมแตกต่างกัน เช่น ห้องพักแบบห้องเดี่ยว (Single) ห้องพักแบบห้องคู่ 2 ท่าน (Twin/Double) และ ห้องพักแบบ 3 ท่าน / 3 เตียง (Triple Room) จึงอาจทำให้ห้องพักแต่ละประเภท อาจจะไม่ติดกัน หรือ อยู่คนละชั้นกัน และบางโรงแรมอาจจะไม่มีห้องพักแบบ 3 ท่าน ซึ่งถ้าต้องการเข้าพัก 3 ท่าน อาจจะต้องเป็น 1 เตียงใหญ่ กับ 1 เตียงพับเสริม หรือ อาจมีความจำเป็นต้องแยกห้องพักเป็นห้องคู่ 1 ห้อง (Twin/Double) และ ห้องเดี่ยว 1 ห้อง (Single) ไม่ว่าจะกรณีใดๆ ทางบริษัทขอสงวนสิทธิ์ในการเรียกเก็บค่าบริการเพิ่มตามจริงที่เกิดขึ้นจากนักท่องเที่ยว
2. กรณีที่มีงานจัดประชุมนานาชาติ (Trade Fair) เป็นผลให้ค่าโรงแรมสูงขึ้นมาก และห้องพักในเมืองเต็ม บริษัทฯ ขอสงวนสิทธิ์ในการปรับเปลี่ยน หรือย้ายเมืองเพื่อให้เกิดความเหมาะสม
3. โดยส่วนใหญ่ตามธรรมเนียม ของห้องพักจะเป็นห้องพักที่ห้ามสูบบุหรี่ (Non Smoking Room) โดยทางโรงแรมอาจมีการติดตั้งอุปกรณ์ดับจับควันไว้ในห้อง กรณีที่มีการลักลอบสูบบุหรี่ในห้องพัก และถูกตรวจสอบได้ ผู้เข้าพักจำเป็นต้องชำระค่าปรับกับโรงแรมโดยตรง โดยค่าปรับขึ้นอยู่กับเงื่อนไขของแต่ละโรงแรม

## ข้อมูลสำคัญเกี่ยวกับสายการบินที่ท่านควรรทราบ

1. เกี่ยวกับที่นั่งบนเครื่องบิน เนื่องจากบัตรโดยสาร เป็นแบบหมู่คณะ (ราคาพิเศษ) สายการบินจึงขอสงวนสิทธิ์ในการเลือกที่นั่งบนเครื่องบินทุกกรณี แต่ทางบริษัทจะพยายามให้มากที่สุด ให้ลูกค้าผู้เดินทางที่มาด้วยกันได้นั่งด้วยกัน หรือใกล้กันให้มากที่สุดเท่าที่จะสามารถทำได้
2. กรณีที่ท่านเป็นมุสลิม หรือ นับถือศาสนาอิสลาม หรือ แพ้อาหารบางประเภท โปรดระบุมาให้ชัดเจนในขั้นตอนการจอง กรณีที่แจ้งล่วงหน้าก่อนเดินทางกะทันหัน อาจมีค่าใช้จ่ายเพิ่มเพื่อชำระกับเมนูใหม่ที่ต้องการ เพราะเมนูเดิมของคุณ ไม่สามารถยกเลิกได้
3. บางสายการบินอาจมีเงื่อนไขเกี่ยวกับการให้บริการอาหารบนเครื่องบินแตกต่างกัน ขอให้ท่านทำความเข้าใจถึงวัฒนธรรมประจำชาติ ของแต่ละสายการบินที่กำลังให้บริการท่านอยู่
4. สายการบินอาจมีการงดเสิร์ฟอาหาร และเครื่องดื่ม หรือเปลี่ยนแปลงรูปแบบอาหาร ขึ้นอยู่กับสายการบินเป็นผู้กำหนด





**เงื่อนไข และข้อควรทราบอื่นๆ ที่ท่านควรทราบ**

1. ทัวร์นี้สำหรับผู้มีวัตถุประสงค์เพื่อการท่องเที่ยวเท่านั้น
2. ทัวร์นี้ขอสงวนสิทธิ์สำหรับผู้เดินทางที่ถือหนังสือเดินทางธรรมดา (หน้าปกสีน้ำตาล / เลือดหมู) เท่านั้น กรณีที่ท่านถือหนังสือเดินทางราชการ (หน้าปกสีน้ำเงินเข้ม) หนังสือเดินทางทูต (หน้าปกสีแดงสด) และต้องการเดินทางไปพร้อมคณะทัวร์ อันมีวัตถุประสงค์เพื่อการท่องเที่ยว โดยไม่มีจดหมายเชิญ หรือ เอกสารใดเชื่อมโยงเกี่ยวกับการขออนุญาตการใช้หนังสือเดินทางพิเศษอื่นๆ หากไม่ผ่านการอนุมัติของเจ้าหน้าที่เข้คอิน ด้านตรวจคนเข้าเมือง ทั้งฝั่งประเทศไทย (ต้นทาง) ขาออก และ ต่างประเทศ (ปลายทาง) ขาเข้า ไม่ว่าจะกรณีใดก็ตาม ทางบริษัทขอสงวนสิทธิ์ไม่รับผิดชอบความผิดพลาดที่จะเกิดขึ้นในส่วนนี้ ไม่ว่าส่วนใดส่วนหนึ่ง
3. ทัวร์นี้เป็นทัวร์แบบเหมาจ่ายล่วงหน้าเรียบร้อยแล้วทั้งหมด หากท่านไม่ได้ร่วมเดินทางหรือใช้บริการตามที่ระบุไว้ในรายการ ไม่ว่าจะบางส่วนหรือทั้งหมด หรือถูกปฏิเสธการเข้า-ออกเมือง หรือด้วยเหตุผลใดๆ ก็ตาม ทางบริษัทขอสงวนสิทธิ์ไม่คืนเงินค่าบริการ ไม่ว่าจะบางส่วนหรือทั้งหมดให้แก่ท่านไม่ว่ากรณีใดๆ ก็ตาม
4. ทางบริษัทขอสงวนสิทธิ์ไม่รับผิดชอบค่าเสียหายจากความผิดพลาดในการสะกดชื่อ นามสกุล คำนำหน้าชื่อ เลขที่หนังสือเดินทาง เลขที่วีซ่า และอื่นๆ เพื่อใช้ในการจองตั๋วเครื่องบิน ในกรณีที่นักท่องเที่ยว หรือเอเยนต์ไม่ได้ส่งหน้าหนังสือเดินทาง และ หน้าวีซ่ามาให้กับทางบริษัทพร้อมการชำระเงินมัดจำหรือส่วนที่เหลือทั้งหมด
5. ทางบริษัทขอสงวนสิทธิ์ในการเปลี่ยนแปลงรายการการเดินทางตามความเหมาะสม เพื่อให้สอดคล้องกับ สถานการณ์ ภูมิอากาศ และเวลา ณ วันที่เดินทางจริงของประเทศที่ท่านเดินทาง ทั้งนี้ ทางบริษัทจะคำนึงถึงความปลอดภัย และ ประโยชน์ของลูกค้าเป็นสำคัญ
6. ทางบริษัทขอสงวนสิทธิ์ไม่รับผิดชอบต่อความเสียหายหรือค่าใช้จ่ายใดๆ ที่เพิ่มขึ้นของนักท่องเที่ยวที่ไม่ได้เกิดจากความผิดของทางบริษัท เช่น ภัยธรรมชาติ การจลาจล การนัดหยุดงาน การปฏิบัติ อุบัติเหตุ ความเจ็บป่วย ความสูญหายหรือเสียหายของสัมภาระ: ความล่าช้า เปลี่ยนแปลง หรือการบริการของสายการบิน เหตุสุดวิสัยอื่น เป็นต้น
7. อัตราค่าบริการนี้คำนวณจากอัตราแลกเปลี่ยนเงินตราต่างประเทศ ณ วันที่ทางบริษัทเสนอราคา ดังนั้น ทางบริษัทขอสงวนสิทธิ์ในการปรับราคาค่าบริการเพิ่มขึ้น ในกรณีที่มีการเปลี่ยนแปลงอัตราแลกเปลี่ยนเงินตราต่างประเทศ ค่าตัว เครื่องบิน ค่าภาษีน้ำมัน ค่าภาษีสนามบิน ค่าประกันภัยสายการบิน การเปลี่ยนแปลงเที่ยวบิน ฯลฯ ที่ทำให้ต้นทุนสูงขึ้น
8. มีคุณแทน พนักงาน หรือตัวแทนของทางบริษัท ไม่มีอำนาจในการให้คำสัญญาใดๆ แก่บริษัท เว้นแต่มีเอกสารลงนามโดยผู้มีอำนาจของบริษัทกำกับเท่านั้น
9. นักท่องเที่ยวต้องมีความพร้อมในการเดินทางทุกประการ หากเกิดเหตุสุดวิสัยใดๆ ระหว่างรอการเดินทาง อันไม่ใช่เหตุที่เกี่ยวข้องกับทางบริษัท อาทิ วีซ่าไม่ผ่าน เกิดอุบัติเหตุที่ไม่สามารถควบคุมได้ นอกเหนือการควบคุมและคาดหมาย ทางบริษัทจะรับผิดชอบคืนค่าทัวร์เฉพาะส่วนที่บริษัทยังไม่ได้ชำระแก่ทางผู้ค้าของทางบริษัท หรือจะต้องชำระตามข้อ ตกลงแก่ผู้ค้าตามหลักปฏิบัติเท่านั้น
10. คณะทัวร์นี้ เป็นการชำระค่าใช้จ่ายทั้งหมดแบบผูกขาดกับตัวแทนบริษัทที่ได้รับการรับรองอย่างถูกต้อง ณ ประเทศปลายทาง ซึ่งบางส่วนของโปรแกรมอาจจำเป็นต้องท่องเที่ยวอันเป็นไปตามนโยบายของประเทศปลายทางนั้นๆ กรณีที่ท่านไม่ต้องการใช้บริการส่วนใดส่วนหนึ่ง ไม่ว่าจะกรณีใดก็ตาม จะไม่สามารถคืนค่าใช้จ่ายให้ได้ และ อาจมีค่าใช้จ่ายเพิ่มเติมขึ้น ตามมาเป็นบางกรณี ทางบริษัทขอสงวนสิทธิ์ในการเรียกเก็บค่าใช้จ่ายที่เกิดขึ้นจริงทั้งหมดกับผู้เดินทาง กรณีที่เกิดเหตุการณ์ขึ้นนี้ขึ้น ไม่ว่ากรณีใดก็ตาม
11. กรณีลูกค้าที่จองเฉพาะทัวร์ไม่รวมบัตรโดยสารโดยเครื่องบิน (จอยด์แลนด์ทัวร์ ชื่อตัวเครื่องบินแยกเอง) ในวันเริ่มทัวร์ (วันที่หนึ่ง) ท่านจำเป็นต้องมารอคณะเท่านั้น ทางบริษัทไม่สามารถให้คณะ รอท่านได้ ไม่ว่ากรณีใดก็ตาม กรณีที่ไฟล์ชของท่านถึงช้ากว่าคณะ และ ยืนยันเดินทาง ท่านจำเป็นต้องเดินทางตามคณะไปยังเมือง หรือ สถานที่ท่องเที่ยวที่คณะอยู่ในเวลานั้นๆ กรณีนี้ จะมีค่าใช้จ่ายเพิ่ม ท่านจำเป็นต้องชำระค่าใช้จ่ายที่ใช้ในการเดินทางด้วยตนเองทั้งหมดเท่านั้น ไม่ว่า กรณีใดก็ตาม และ ทางบริษัทขอสงวนสิทธิ์ไม่สามารถชดเชย หรือ ทดแทน หากท่านไม่ได้ท่องเที่ยวเมือง หรือ สถานที่ท่องเที่ยวใดๆ สถานที่หนึ่ง ทุกกรณี เนื่องจากการชำระแบบเหมาจ่ายกับตัวแทนแล้วทั้งหมด