Mitmaitee Tou
Beginning of Friendship
TAT.License 11/09566

บริษัท มิตรไมตรีทัวร์ อินเตอร์ กรุ๊ป จำกัด
9 ซอยพิบูลสงคราม 2 แยก 3
ถนนพิบูลสงคราม ตำบลบางเขน
อำเภอเมือง จังหวัดนนทบุรี 11000

Email : mitmaiteetour@gmail.com
Line@ : @mitmaiteetour
Facebook : mitmaiteetourfans
Instragram : mitmaiteetour

Tel : 0 2526 8429
Hotline : 088 942 4519, 088 942 9459, 088 942 9654, 088 942 6451
Website : www.mitmaiteetour.com

RUSSIA

เซนต์ปีเตอร์เบิร์ก มอสโคว์

เข้าชม 3 พระราชวังแห่งรัสเซีย

ZGLED-2402TK

8 วัน | 5 คืน | TK บิน TURKISH AIRLINES

เที่ยวมอสโคว์สุดคุ้ม สัมผัสบรรยากาศรถไฟความเร็วสูง SAPSAN
ชมความยิ่งใหญ่มหาวิหารเซนต์บาซิล และจัตุรัสแดง

เดินทาง : พ.ย. - ธ.ค. 67

ราคาเริ่ม 61,990

★พิเศษ!!★ "Borshch ซุป"
"ชมการแสดงละครสัตว์"

★แถมฟรี!!★ กระเป๋าใส่รองเท้า

☑ เที่ยวครบทุกวันไม่มีวันอิสระ ☑ น้ำดื่มวันละ 1 ขวด

15 คน ออกเดินทาง | อาหาร 13 มื้อ + บนเครื่อง | พักโรงแรม 4 ดาว | น้ำหนักกระเป๋า 30 กก.

เที่ยวกันเรา...ไม่มีวันสิ้นสุด
LET'S GO GROUP

Mitmaitee Tou
Beginning of Friendship
TAT.License 11/09566

บริษัท มิตรไมตรีทัวร์ อินเตอร์ กรุ๊ป จำกัด
9 ซอยพิบูลสงคราม 2 แยก 3
ถนนพิบูลสงคราม ตำบลบางเขน
อำเภอเมือง จังหวัดนนทบุรี 11000

Email : mitmaiteetour@gmail.com
Line@ : @mitmaiteetour
Facebook : mitmaiteetourfans
Instragram : mitmaiteetour

Tel : 0 2526 8429
Hotline : 088 942 4519, 088 942 9459, 088 942 9654, 088 942 6451
Website : www.mitmaiteetour.com

เที่ยวกับเรา...ไม่มีวันสิ้นสุด

ZGLED-2402TK

8 วัน | 5 คืน | TK บิน

TURKISH AIRLINES

RUSSIA

เซนต์ปีเตอร์เบิร์ก มอสโคว์





โปรแกรมเดินทาง 8 วัน 5 คืน TURKISH AIRLINES (TK)

พฤศจิกายน – ธันวาคม 2567

น้ำหนักกระเป๋า ใบละ 30 KG
อาหาร 13 มื้อ+บนเครื่อง

เริ่มต้น 61,990 บาท

BKK – IST			IST – LED			VKO – IST			IST – BKK		
ไฟล์ทบิน	เวลาออก	เวลาถึง	ไฟล์ทบิน	เวลาออก	เวลาถึง	ไฟล์ทบิน	เวลาออก	เวลาถึง	ไฟล์ทบิน	เวลาออก	เวลาถึง
TK069	22:55	06:10+1	TK401	09:05	12:50	TK416	20:05	00:15+1	TK068	01:55	15:15

วันที่	โปรแกรมทัวร์	อาหาร			โรงแรม
		เช้า	เที่ยง	เย็น	
1	สนามบินสุวรรณภูมิ ประเทศไทย - สนามบินนานาชาติอิสตันบลู ประเทศตุรกี			✈	
2	สนามบินนานาชาติอิสตันบลู ประเทศตุรกี – สนามบินพลูคาวา ประเทศรัสเซีย – เมืองเซนต์ปีเตอร์เบิร์ก – ป้อมปีเตอร์แอนด์ปอล – โบสถ์หยดเลือด – มหาวิหารคาซาน	✈	✈	✓	Park Inn Pribaltiskaya, St. Peterburg หรือเทียบเท่า ★★★★
3	เสาหินแกรนิตอเล็กซานเดอร์ – อนุสาวรีย์พระเจ้าปีเตอร์มหาราช – มหาวิหารเซนต์ไอแซค – อนุสาวรีย์พระเจ้านิโคลัสที่ 1 – เมืองพุชกิ้น – พระราชวังแคทเธอรีน	✓	✓	✓	Park Inn Pribaltiskaya, St. Peterburg หรือเทียบเท่า ★★★★
4	เมืองเซนต์ปีเตอร์เบิร์ก – พิพิธภัณฑ์เฮอร์มิเทจ หรือ พระราชวังฤดูหนาว – สถานีรถไฟความเร็วสูง Sapsan – กรุงมอสโคว์	✓	✓	✓	Holiday Inn Seligerskaya, Moscow หรือเทียบเท่า ★★★★
5	กรุงมอสโคว์ – สแปร์โรว์ ฮิลล์ – พระราชวังเครมลิน – โบสถ์อัสสัมชัญ – จัตุรัสแดง – หอนาฬิกาซาวิเออร์ – วิหารเซนต์บาซิล – ห้างสรรพสินค้ากุม	✓	✓	✗	Holiday Inn Seligerskaya, Moscow หรือเทียบเท่า ★★★★
6	เมืองมอสโคว์ – มหาวิหารเซนต์ซาเวียร์ – สถานีรถไฟใต้ดินแห่งกรุงมอสโคว์ – ถนนอาราบัท – ชมการแสดงละครสัตว์	✓	✓	✗	Holiday Inn Seligerskaya, Moscow หรือเทียบเท่า ★★★★
7	เมืองมอสโคว์ – สวนซายาร์ดเย – ตลาดอิสมายลอฟสกี้ – สนามบินวนูโคโว ประเทศรัสเซีย – สนามบินนานาชาติอิสตันบูล ประเทศตุรกี	✓	✓	✈	Holiday Inn Seligerskaya, Moscow หรือเทียบเท่า ★★★★
8	สนามบินนานาชาติอิสตันบูล ประเทศตุรกี – สนามบินสุวรรณภูมิ ประเทศไทย	✈			

รายการทัวร์ข้างต้นอาจมีการเปลี่ยนแปลงตามความเหมาะสมโดยคำนึงถึงความปลอดภัย และประโยชน์สูงสุดของผู้เดินทาง

Mitmaitee Tour
Beginning of Friendship
TAT.License 11/09566
บริษัท มิตรไมตรีทัวร์ อินเตอร์ กรุ๊ป จำกัด
9 ซอยพิบูลสงคราม 2 แยก 3
ถนนพิบูลสงคราม ตำบลบางเขน
อำเภอเมือง จังหวัดนนทบุรี 11000
Email : mitmaiteetour@gmail.com
Line@ : @mitmaiteetour
Facebook : mitmaiteetourfans
Instragram : mitmaiteetour
Tel : 0 2526 8429
Hotline : 088 942 4519, 088 942 9459, 088 942 9654, 088 942 6451
Website : www.mitmaiteetour.com

อัตราค่าบริการ				
วันเดินทาง	ราคาทัวร์/ท่าน พักห้องละ 2-3 ท่าน	ราคาทัวร์เด็ก/ท่าน (อายุไม่เกิน 11 ปี)	ราคาทัวร์ไม่รวม ตั๋วเครื่องบิน	ราคา ห้องพักเดี่ยว
04 – 11 พฤศจิกายน 2567	61,990	61,990	41,990	7,000
11 – 18 พฤศจิกายน 2567	61,990	61,990	41,990	7,000
06 – 13 ธันวาคม 2567 (วันรัฐธรรมนูญ)	63,990	63,990	43,990	7,000
อัตราค่าบริการสำหรับ เด็กอายุไม่เกิน 2 ปี ณ วันเดินทางกลับ (Infant) ท่านละ 15,000 บาท				
อัตรานี้ยังไม่รวมค่าทิปไกด์ท้องถิ่น คนขับรถ และ หัวหน้าทัวร์ ท่านละ 2,500 บาท				

สำคัญโปรดอ่าน

1. กรุณาทำการจองล่วงหน้าก่อนเดินทางอย่างน้อย 30 วัน **พร้อมชำระเงินมัดจำ ท่านละ 30,000 บาท/ท่าน** และชำระส่วนที่เหลือ 30 วัน ก่อนการเดินทาง กรณีวันเดินทางน้อยกว่า 21 วัน ต้องชำระค่าทัวร์เต็มจำนวน 100% เท่านั้น
2. อัตราค่าบริการนี้ จำเป็นต้องมีผู้เดินทาง **จำนวน 15 ท่านขึ้นไป** ในแต่ละคณะ กรณีที่มีผู้เดินทางไม่ถึงตามจำนวนที่กำหนด ทางบริษัทฯ ขอสงวนสิทธิ์ในการเลื่อนการเดินทาง หรือเปลี่ยนแปลงอัตราค่าบริการ (ปรับราคาเพิ่มขึ้น เพื่อให้คณะได้ออกเดินทาง ตามความต้องการ)
3. ท่านที่ต้องออกบัตรโดยสารภายในประเทศ (ตั๋วเครื่องบิน, รถทัวร์, รถไฟ) กรุณาสอบถามที่เจ้าหน้าที่ทุกครั้งก่อนทำการออกบัตรโดยสาร เนื่องจากสายการบินอาจมีการปรับเปลี่ยนไฟล์ท หรือ เวลาบิน โดยไม่แจ้งให้ทราบล่วงหน้า และการแนะนำจากเจ้าหน้าที่เป็นเพียงการแนะนำเท่านั้น

Mitmaitee Tou
Beginning of Friendship
TAT.License 11/09566
บริษัท มิตรไมตรีทัวร์ อินเตอร์ กรุ๊ป จำกัด
9 ซอยพิบูลสงคราม 2 แยก 3
ถนนพิบูลสงคราม ตำบลบางเขน
อำเภอเมือง จังหวัดนนทบุรี 11000
Email : mitmaiteetour@gmail.com
Line@ : @mitmaiteetour
Facebook : mitmaiteetourfans
Instragram : mitmaiteetour
Tel : 0 2526 8429
Hotline : 088 942 4519, 088 942 9459, 088 942 9654, 088 942 6451
Website : www.mitmaiteetour.com

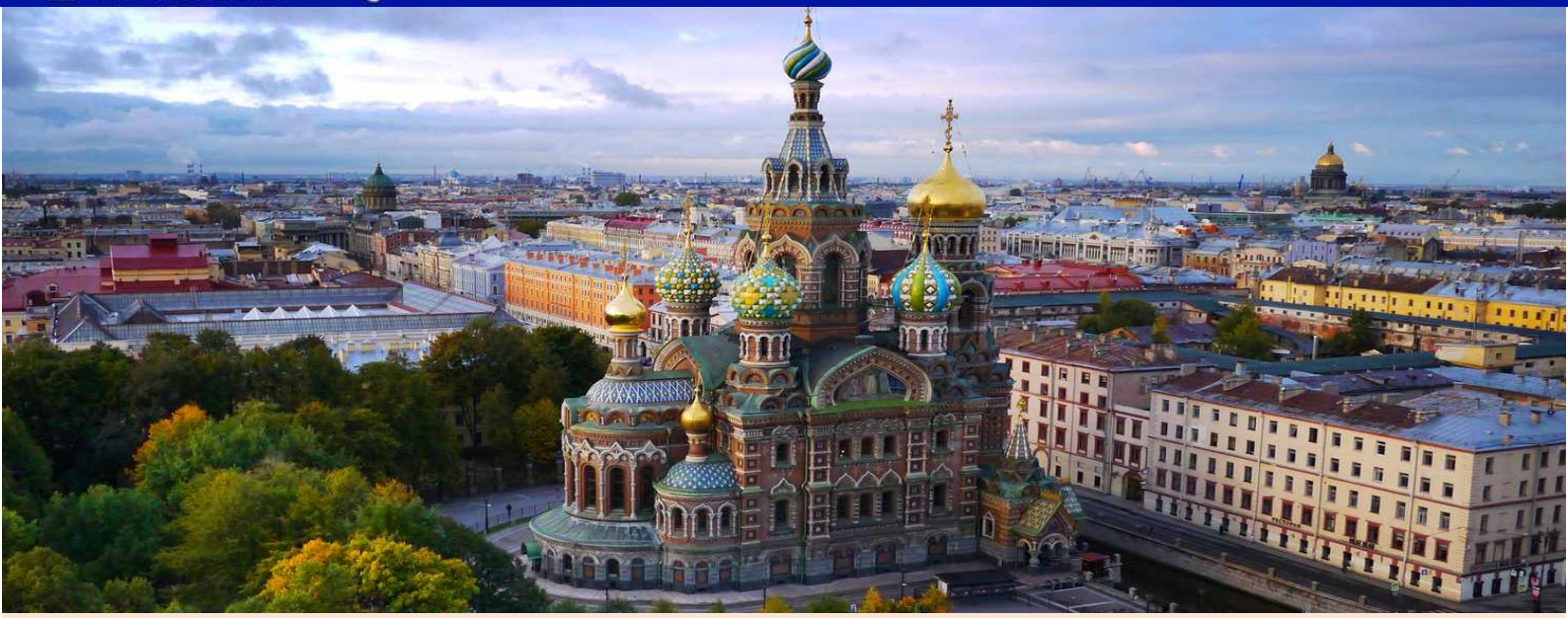

Day1 สนามบินสุวรรณภูมิ ประเทศไทย - สนามบินนานาชาติอิสตันบลู ประเทศตุรกี

19.30 นัดหมายพร้อมกันที่ **สนามบินสุวรรณภูมิ ประเทศไทย** โปรดสังเกตุป้าย เลทส์โกกรุ๊ป พบเจ้าหน้าที่คอยให้การต้อนรับพร้อมอำนวยความสะดวกเช็คอินให้แก่ท่าน

22.55 ออกเดินทางสู่ **สนามบินนานาชาติอิสตันบลู ประเทศตุรกี** โดยสายการบิน TURKISH AIRLINES เที่ยวบินที่ TK69 (บริการอาหารและเครื่องดื่มบนเครื่อง) ใช้เวลาในการเดินทางประมาณ 7 ชั่วโมง

Day2 สนามบินนานาชาติอิสตันบลู ประเทศตุรกี – สนามบินพลูคาวา ประเทศรัสเซีย – เมืองเซนต์ปีเตอร์เบิร์ก – ป้อมปีเตอร์แอนด์ปอล – โบสถ์หยดเลือด – มหาวิหารคาซาน

06.10 เดินทางถึง **สนามบินนานาชาติอิสตันบลู ประเทศตุรกี** เพื่อรอต่อเครื่อง

09.05 นำท่านเดินทางสู่ **สนามบินพลูคาวา เมืองเซนต์ปีเตอร์เบิร์ก ประเทศรัสเซีย** โดยสายการบิน TURKISH AIRLINES เที่ยวบินที่ TK401 (บริการอาหารและเครื่องดื่มบนเครื่อง) ใช้เวลาในการเดินทางประมาณ 4 ชั่วโมง

12.50 เดินทางถึง **สนามบินพลูคาวา ประเทศรัสเซีย** ผ่านการตรวจคนเข้าเมืองรับสัมภาระผ่านจุดคัดกรองตามระเบียบของสนามบิน (เวลาท้องถิ่นช้ากว่าประเทศไทยประมาณ 5 ชั่วโมง)







นำท่านสู่ **เมืองเซนต์ปีเตอร์เบิร์ก (St. Peterburg)** ซึ่งเป็นจุดศูนย์กลางความเจริญที่เก่าแก่ที่สุด ได้รับการขนานนามว่าหน้าต่างของยุโรป เนื่องจากเป็นหนึ่งในเมืองที่สวยงาม มีความเจริญทางด้านวัฒนธรรม ปัจจุบันเมืองนี้เป็นที่รู้จักทั่วโลกว่าเป็นเมืองที่สวยงามและร่ำรวยด้วยศิลปวัฒนธรรมดั่ง**ราชินีแห่งยุโรปเหนือ** นำท่านชม **ป้อมปีเตอร์แอนด์ปอล (Peter & Paul Fortress)** เป็นสิ่งก่อสร้างแรกสุดของเมืองเป็นอนุสรณ์ชัยชนะสงครามเหนือสวีเดน ด้วยศิลปะบาโรก เพื่อใช้เป็นป้อมปราการป้องกันข้าศึกรุกราน ส่วนตัววิหารปีเตอร์แอนด์ปอลเป็นที่เก็บพระศพของราชวงศ์โรมานอฟทุกพระองค์ ในอดีตเป็นสิ่งก่อสร้างที่สูงสุดของเมืองและห้ามสิ่งก่อสร้างใดสูงกว่า นำท่านถ่ายรูปกับ **โบสถ์หยดเลือด (Church of the Savior on Spilled Blood)** สร้างขึ้นบนบริเวณที่พระเจ้าอเล็กซานเดอร์ที่ 2 ถูกลอบปลงพระชนม์ และพระเจ้าอเล็กซานเดอร์ที่ 3 ทรงสร้างโบสถ์ขึ้นเพื่อเป็นอนุสรณ์แด่พระบิดา สถาปัตยกรรมมีลักษณะคล้ายวิหารเซนต์บาซิลที่กรุงมอสโคว์ นำท่านชม **มหาวิหารคาซาน (Kazan Cathedral)** เป็นหนึ่งในวิหารที่ใหญ่ที่สุดในเมืองเซนต์ปีเตอร์เบิร์ก โบสถ์ที่มีลักษณะรูปทรงครึ่งวงกลม มีเสาหินวางเรียงแถวยาวประกอบไปด้วยเสาโรมัน 96 ต้น และโดมขนาดใหญ่ที่มียอดสูงถึง 90 เมตร และยังมีสวนสาธารณะที่เป็นที่นิยมของชาวรัสเซีย

ค่ำ บริการอาหารค่ำ ณ ภัตตาคารร้านอาหาร (1)

ที่พัก **Park Inn Pribaltiskaya, St. Peterburg โรงแรมระดับ 4 ดาว หรือเทียบเท่า**

Mitmaitee Tou
Beginning of Friendship
TAT.License 11/09566
บริษัท มิตรไมตรีทัวร์ อินเตอร์ กรุ๊ป จำกัด
9 ซอยพิบูลสงคราม 2 แยก 3
ถนนพิบูลสงคราม ตำบลบางเขน
อำเภอเมือง จังหวัดนนทบุรี 11000
Email : mitmaiteetour@gmail.com
Line@ : @mitmaiteetour
Facebook : mitmaiteetourfans
Instragram : mitmaiteetour
Tel : 0 2526 8429
Hotline : 088 942 4519, 088 942 9459, 088 942 9654, 088 942 6451
Website : www.mitmaiteetour.com



Day3 เสาหินแกรนิตอเล็กซานเดอร์ – อนุสาวรีย์พระเจ้าปีเตอร์มหาราช – มหาวิหารเซนต์ไอแซค – อนุสาวรีย์พระเจ้านิโคลัสที่ 1 - เมืองพุชกิ้น - พระราชวังแคทเธอรีน

เช้า บริการอาหารเช้า ณ ห้องอาหารของโรงแรม (2)



นำท่านออกเดินทางสู่บริเวณ **เสาหินแกรนิตอเล็กซานเดอร์ (Alexander Column)** และ **อนุสาวรีย์พระเจ้าปีเตอร์มหาราช (Bronze HorseMan Statue)** ยอดกษัตริย์ของชาวรัสเซีย และท่าเรือพาณิชย์โบราณ ฐานที่ตั้งของ**เรือรบหลวงออโรร่า (Cruiser Aurora)** ซึ่งปัจจุบันถูกปลดระวางแล้ว นำท่านชม **มหาวิหารเซนต์ไอแซค (Saint Isaac's Cathedral)** มหาวิหารที่มีความหรูหราและสวยงาม โดยจะเห็นได้จากเสาหินแกรนิตสีน้ำตาลทองรวมทั้งสิ้นประมาณ 48 ต้น น้ำหนักต้นละ 114 ตัน สูงไม่ต่ำกว่า 20 เมตรเป็นเสาหินทั้งแท่ง ส่วนยอดโดมทาด้วยทองคำแผ่นหนักถึง 100 กิโลกรัม **เป็นวิหารที่มีโดมใหญ่เป็นอันดับ 4 ของโลก** ใช้เวลาก่อสร้างนานถึง 40 ปี (ค.ศ. 1818 – 1858) **ราคาทัวร์ไม่รวมค่าเข้าชมภายใน 10 USD** ชม **อนุสาวรีย์พระเจ้านิโคลัสที่ 1** ทรงม้าสีบรอนซ์กับฐานที่มีรูปปั้นพระมเหสีและพระธิดาล้อมรอบ



เที่ยง บริการอาหารเที่ยง ณ ภัตตาคาร (3)



นำท่านสู่ **เมืองพุชกิ้น (Pushkin)** เพื่อเข้าชม **พระราชวังแคทเธอรีน (Catherine Palace)** ก่อสร้างขึ้นในปี ค.ศ. 1717 ในสมัยพระเจ้าปีเตอร์มหาราชให้เป็นที่พักผ่อนของมเหสีองค์โปรด พระนางแคทเธอรีนที่ 1 ต่อมาก็ยกให้พระธิดาอลิซาเบธได้ตกแต่งทำให้พระราชวังหรูหรามากขึ้น เป็นพระราชวังที่สวยงาม และเป็นที่พักผ่อนของพระเจ้าซาร์ต่อมาเรื่อยจนถึงกษัตริย์องค์สุดท้าย ของราชวงศ์โรมานอฟเป็นสถานที่สำคัญในหน้าประวัติศาสตร์คือ พระเจ้านิโคลัสที่ 2 มาพำนักอยู่ และถูกจับตัวจากพรรคคอมมิวนิสต์ที่นี่ ภายในมีห้องพักผ่อนจำนวน 50 ห้อง อาทิ ห้องโถงรูปภาพ ห้องอาหารสีเขียว เป็นต้น โดยเฉพาะ**ห้องอำพัน หรือ แอมเบอร์รูม** ซึ่งเป็นห้องที่สวยงามมาก ประกอบด้วยอำพันทั้งห้อง ไม่ว่าจะเป็นผนังห้องรูปภาพ และเครื่องใช้ต่างๆ ประดับด้วยอำพันมาตกแต่งทั้งหมด ภายนอกตกแต่งด้วยสถาปัตยกรรมผสมผสาน ตัวอาคารทาสีฟ้าสดใส มีหลังคารูปโดมสีทองสุกปลั่ง โดยนำเอาความโดดเด่นของศิลปะแบบรัสเซียและศิลปะ แบบบาโรกมารวมกัน อิสระให้ท่านเดินชมสวนอันร่มรื่นงดงามในสไตล์ฝรั่งเศส

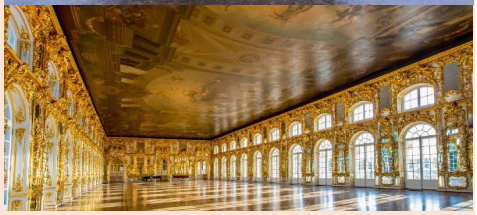

ค่ำ บริการอาหารค่ำ ณ ภัตตาคาร (4)

ที่พัก Park Inn Pribaltiskaya, St. Peterburg โรงแรมระดับ 4 ดาว หรือเทียบเท่า



Day4 เมืองเซนต์ปีเตอร์เบิร์ก – พิพิธภัณฑ์เฮอร์มิเทจ หรือ พระราชวังฤดูหนาว – สถานีรถไฟความเร็วสูง Sapsan – กรุงมอสโคว์

เช้า บริการอาหารเช้า ณ ห้องอาหารของโรงแรม (5)

นำท่านสู่ **พิพิธภัณฑ์เฮอร์มิเทจ (Hermitage Museum) หรือ พระราชวังฤดูหนาว (Winter Palace)** ที่สร้างตั้งแต่ปี ค.ศ. 1732 เพื่อแสดงถึงอำนาจและความยิ่งใหญ่ของรัสเซีย ตกแต่งอย่างงดงามในสไตล์บาโรก เป็นพระราชวังที่มีเอกลักษณ์ด้วยสีเขียวขาว ด้านหน้าอาคารมีความยาวถึง 250 เมตร มีห้องรวมแล้วกว่า 1,500 ห้อง ปัจจุบันถูกเปิดให้เข้าชมภายในได้เป็น**พิพิธภัณฑ์เฮอร์มิเทจ (Hermitage Museum)**

นำท่านเข้าชมภายในพิพิธภัณฑ์เฮอร์มิเทจ ที่มีการจัดแสดงสมบัติล้ำค่าของราชวงศ์แห่งรัสเซีย เก็บงานศิลปะระดับบันลือโลกซึ่งมีมากถึงกว่า 3,000,000 ชิ้น ทั้งงานเขียน งานปั้น งานแกะสลักหลายชิ้นเป็นของเก่าตั้งแต่ยุคอียิปต์โบราณไล่มาจนถึงช่วงต้นศตวรรษที่ 20 และยังมีหนังสือเก่าอีกหลายหมื่นเล่มซึ่งมีคุณค่าทางประวัติศาสตร์อย่างที่สุด ผลงานจากศิลปินชื่อดังระดับโลกไม่ว่าจะเป็น ลีโอนาโด ดาวินชี่ , ปิกัสโซ, แรมบรันด์, แวนโก๊ะ ฯลฯ อิสระให้ท่านเดินชมและเก็บภาพความประทับใจ





Mitmaitee Tou
Beginning of Friendship
TAT.License 11/09566
บริษัท มิตรไมตรีทัวร์ อินเตอร์ กรุ๊ป จำกัด
9 ซอยพิบูลสงคราม 2 แยก 3
ถนนพิบูลสงคราม ตำบลบางเขน
อำเภอเมือง จังหวัดนนทบุรี 11000
Email : mitmaiteetour@gmail.com
Line@ : @mitmaiteetour
Facebook : mitmaiteetourfans
Instragram : mitmaiteetour
Tel : 0 2526 8429
Hotline : 088 942 4519, 088 942 9459, 088 942 9654, 088 942 6451
Website : www.mitmaiteetour.com



เที่ยง บริการอาหารเที่ยง ณ ภัตตาคาร (6)



นำท่านสู่ **สถานีรถไฟความเร็วสูง Sapsan (Sapsan High-Speed Train)** เพื่อสัมผัสการนั่งรถไฟความเร็วสูง (ใช้เวลาเดินทางโดยรวม 4 ชั่วโมง) มีความเร็วสูงสุด 250 กิโลเมตรต่อชั่วโมง (ระหว่างเดินทางบนรถไฟท่านสามารถเลือกซื้ออาหารทานได้ เช่น แซนวิช หรือสเต็ก และเครื่องดื่มต่างๆในขบวนรถไฟ โดยมีตู้เสบียงที่พร้อมให้บริการทุกท่าน) **รอบเวลาของรถไฟอาจปรับเปลี่ยนได้ตามความเหมาะสม ซึ่งอาจมีการปรับเปลี่ยนโปรแกรมการท่องเที่ยวตามความเหมาะสม โดยคำนึงถึงประโยชน์ของลูกค้าเป็นสำคัญ**

นำท่านสู่ **กรุงมอสโคว์ (Moscow)** เป็นเมืองหลวงและเมืองใหญ่ที่สุดของประเทศรัสเซีย นครแห่งนี้ตั้งอยู่ริมแม่น้ำมอสควาในพื้นที่ทางตอนกลางของรัสเซียตะวันตก มีประชากรประมาณ 12.6 ล้านคนในเขตนครจำกัด แต่ถ้านับรวมพื้นที่เขตเมืองเข้าไปด้วยแล้วจะมีประชากรถึง 17 ล้านคน และถ้านับรวมพื้นที่ปริมณฑลด้วยแล้วจะมีประชากรทั้งสิ้น 20 ล้านคน ตัวนครมีพื้นที่ 2,511 ตารางกิโลเมตร หากนับรวมเขตเมืองจะมีพื้นที่ 5,891 ตารางกิโลเมตร และเมื่อรวมปริมณฑลจะมีพื้นที่ 26,000 ตารางกิโลเมตร มอสโคว์เป็นหนึ่งในนครที่ใหญ่ที่สุดในโลก และเป็นนครที่มีประชากรมากที่สุดในทวีปยุโรป

ค่ำ บริการอาหารค่ำ ณ ภัตตาคาร (7)

ที่พัก **Holiday Inn Seligerskaya, Moscow โรงแรมระดับ 4 ดาว หรือเทียบเท่า**



Mitmaitee Tou
Beginning of Friendship
TAT.License 11/09566
บริษัท มิตรไมตรีทัวร์ อินเตอร์ กรุ๊ป จำกัด
9 ซอยพิบูลสงคราม 2 แยก 3
ถนนพิบูลสงคราม ตำบลบางเขน
อำเภอเมือง จังหวัดนนทบุรี 11000
Email : mitmaiteetour@gmail.com
Line@ : @mitmaiteetour
Facebook : mitmaiteetourfans
Instragram : mitmaiteetour
Tel : 0 2526 8429
Hotline : 088 942 4519, 088 942 9459, 088 942 9654, 088 942 6451
Website : www.mitmaiteetour.com

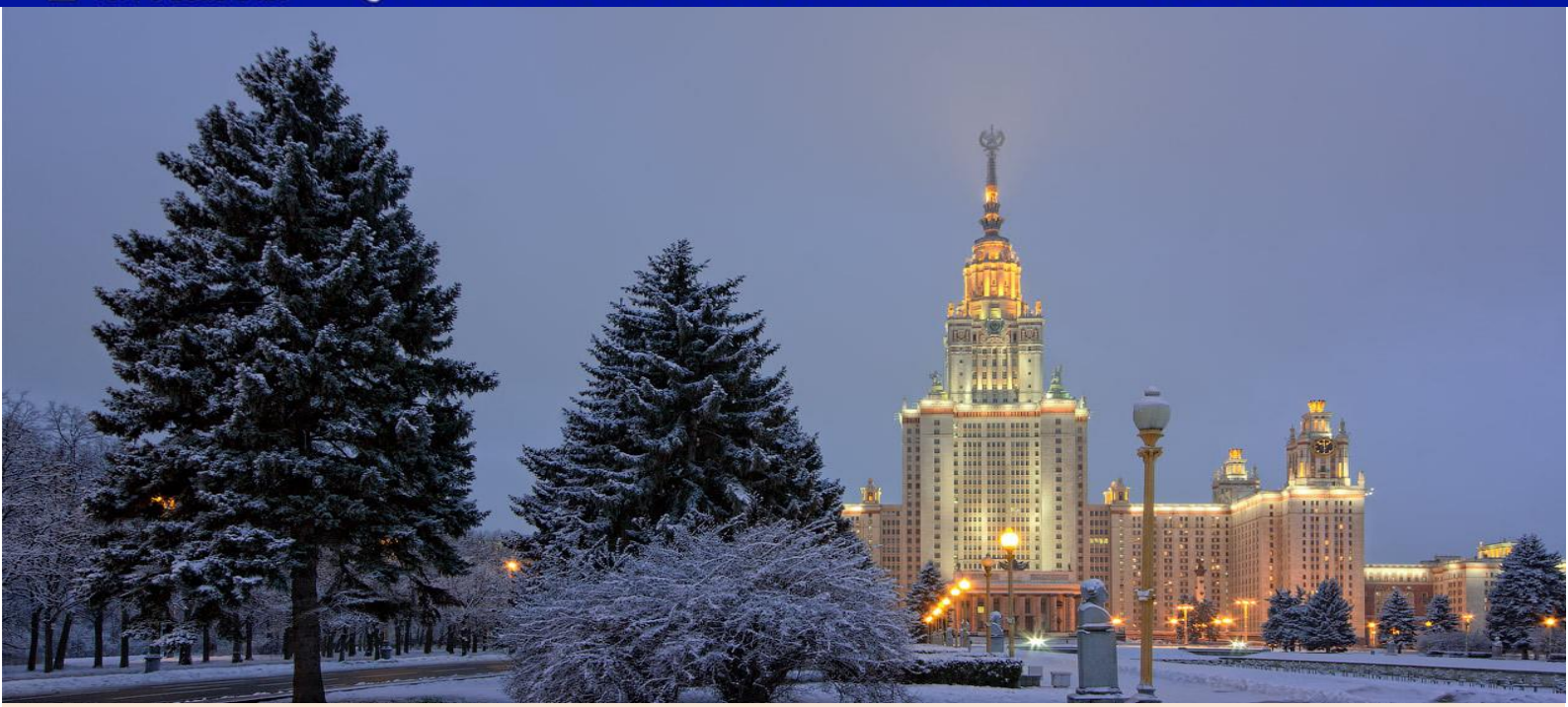

Day5 กรุงมอสโคว์ – สแปร์โรว์ ฮิลล์ – พระราชวังเครมลิน – โบสถ์อัสสัมชัญ – จัตุรัสแดง – หอนาฬิกาซาวิเออร์ – วิหารเซนต์บาซิล – ห้างสรรพสินค้ากุม

เช้า บริการอาหารเช้า ณ ห้องอาหารของโรงแรม (8)
นำท่านสู่จุดชมวิวเมืองที่สวยงามที่สุดในมอสโคว์ **สแปร์โรว์ ฮิลล์ (Sparrow Hills)** หรืออีกชื่อคือ **เลนินฮิลล์** เนื่องจากเป็นทำเลที่มองเห็นทัศนียภาพของเมืองได้ชัดเจนและเป็นมุมที่เลนินชื่นชอบมาก จึงเลือกจุดนี้เป็นที่ตั้งของบ้านพักส่วนตัว ปัจจุบันนอกจากจะเปิดรับนักท่องเที่ยวขึ้นมาชมวิวจุดเดียวกับเลนินในอดีตแล้ว ยังเป็นที่นิยมในการใช้เป็นมุมถ่ายภาพแต่งงานยอดนิยมของชาวรัสเซียอีกด้วย ใกล้กันนั้นท่านจะได้เห็นวิว **มหาวิทยาลัยมอสโคว์** มหาวิทยาลัยที่ขึ้นชื่อที่ยิ่งใหญ่และเก่าแก่ที่สุดในรัสเซีย ก่อตั้งขึ้นในปี ค.ศ. 1755 ผู้ก่อตั้งคือ MIKHAIL LOMONOSOV และ**เป็นมหาวิทยาลัยที่มีอาคารเรียนที่สูงที่สุดในโลก**









นำท่านเข้าชม **พระราชวังเครมลิน (Kremlin Palace)** สถานที่ท่องเที่ยวที่ได้ชื่อว่าเป็นสัญลักษณ์ของรัสเซียมายาวนาน สร้างขึ้นในรัชสมัยของพระเจ้าอีวานที่ 3 พระราชวังเครมลินเป็นแหล่งสถาปัตยกรรมที่สวยงามและยืนอายุมายาวนานกว่า 850 ปี มีบทบาทในหลายยุคของรัสเซีย ภายในพระราชวังมีจำนวนห้องใช้สอยถึง 700 ห้อง หอคอย 18 จุดและป้อมปราการที่มีความยาวประมาณ 2,235 เมตร ภายหลังปรับเปลี่ยนให้เป็นที่ทำการของรัฐบาล และส่วนหนึ่งเปิดเป็นสถานที่ท่องเที่ยวให้คนทั่วไปเข้าชมได้ บริเวณด้านนอกมี **ปืนใหญ่พระเจ้าซาร์** ที่ได้รับการ*บันทึกลงกินเนสบุ๊คว่ามีปากกระบอกใหญ่ที่สุดในโลก* ซึ่งสร้างขึ้นในปี ค.ศ. 1586 เพื่อข่มขวัญศัตรูและเพื่อให้เป็นปืนใหญ่ที่ใหญ่ที่สุดในโลก ถัดจากปืนใหญ่พระเจ้าซาร์แล้วท่านจะได้พบกับ *ระฆังที่ใหญ่ที่สุดในโลก* ชื่อว่า **ระฆังพระเจ้าซาร์** ระฆังใบนี้จึงถูกสร้างให้มีขนาดใหญ่มาก น้ำหนักรวมมากถึง 200 ตัน แต่ที่เห็นมุมหนึ่งมีชิ้นส่วนของระฆังแตกออกมา ซึ่งก็มีน้ำหนักมากถึง 11.5 ตัน ภายในบริเวณพระราชวังเครมลินเราจะได้เห็น **โบสถ์อัสสัมชัญ (Assumption Cathedral)** โบสถ์เก่าแก่และศักดิ์สิทธิ์ด้วยการเป็นสถานที่จัดพิธีราชาภิเษกของกษัตริย์ของรัสเซียทุกพระองค์ ตัวอาคารโบสถ์มี 5 ชั้น ตกแต่งสวยงามทั้งด้านนอกและด้านใน

Mitmaitee Tou
Beginning of Friendship
TAT.License 11/09566
บริษัท มิตรไมตรีทัวร์ อินเตอร์ กรุ๊ป จำกัด
9 ซอยพิบูลสงคราม 2 แยก 3
ถนนพิบูลสงคราม ตำบลบางเขน
อำเภอเมือง จังหวัดนนทบุรี 11000
Email : mitmaiteetour@gmail.com
Line@ : @mitmaiteetour
Facebook : mitmaiteetourfans
Instragram : mitmaiteetour
Tel : 0 2526 8429
Hotline : 088 942 4519, 088 942 9459, 088 942 9654, 088 942 6451
Website : www.mitmaiteetour.com

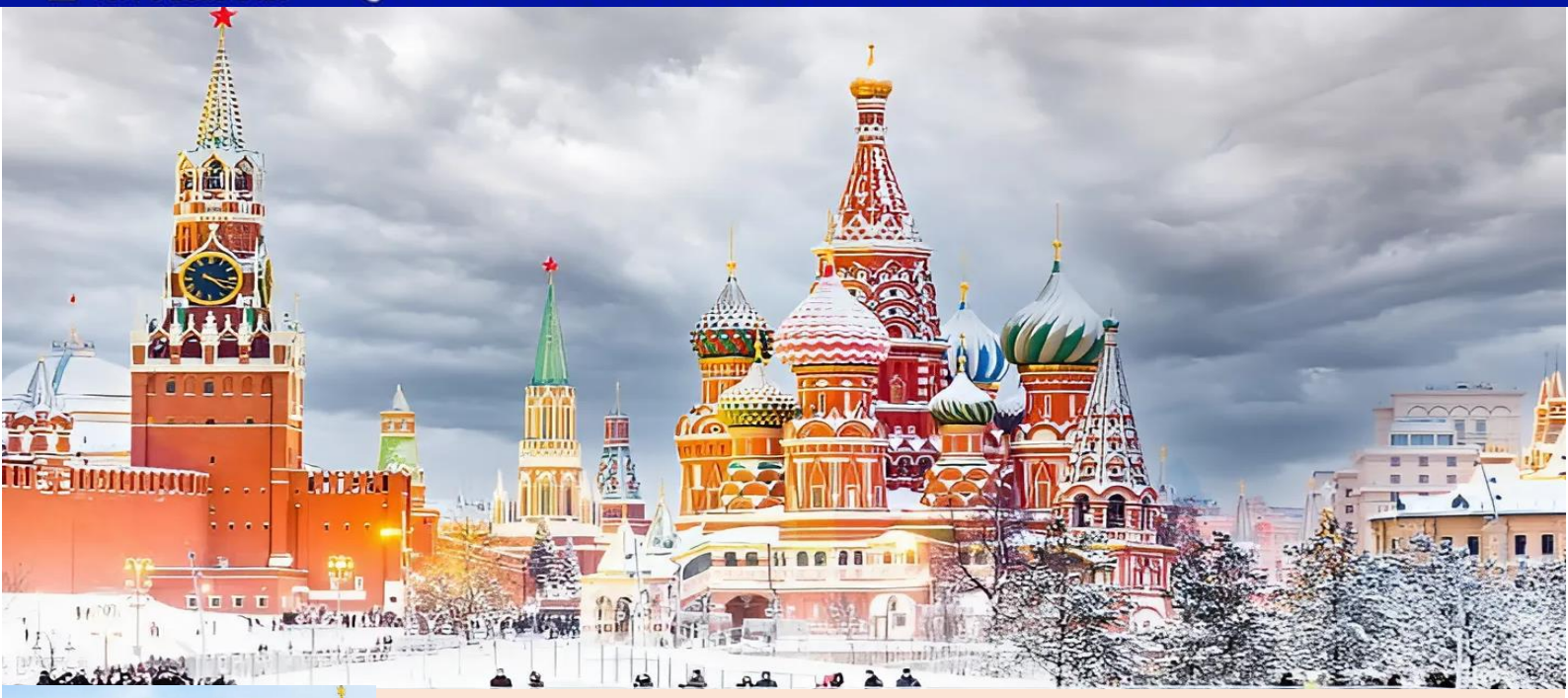

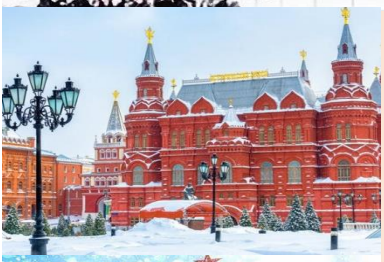

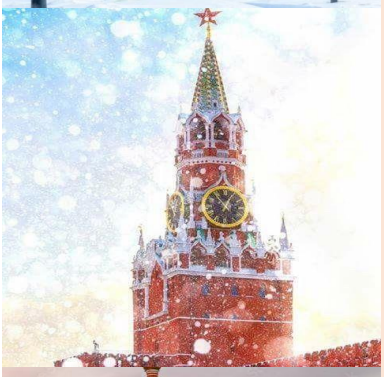

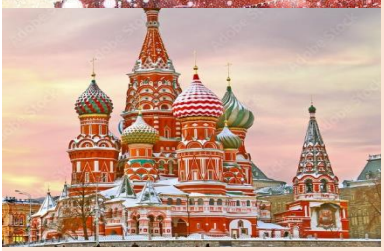

เที่ยง บริการอาหารเที่ยง ณ ภัตตาคาร (9) **พิเศษ...Soup Borshch**



จากนั้นนำท่านสู่ **จัตุรัสแดง (Red Square)** จัตุรัสที่สวยงามที่สุดในโลก สร้างด้วยการนำหินแกรนิตและหินอ่อนจำนวนนับล้านชิ้นตอกฝังลงบนพื้นทั่วจัตุรัส ทำให้กลายเป็นจัตุรัสโมเสกที่ยิ่งใหญ่อลังการ พร้อมทั้งเป็นที่ตั้งของกิโลเมตรที่ศูนย์ของรัสเซีย โดยรอบจัตุรัสแดงจะล้อมรอบไปด้วยสถานที่สำคัญหลายแห่ง **หอนาฬิกาซาวิเออร์ (Savior Tower)** ที่ตั้งอยู่บนป้อมสปาสกายา หากมองขึ้นไปชมบนยอดหอจะเห็นได้ว่าออกแบบด้วยศิลปะแบบโกธิค ประดับด้วยดาวแดง 5 แฉก ซึ่งเป็นทับทิมน้ำหนักถึง 20 ตัน **วิหารเซนต์บาซิล (St. Basil's Cathedral)** สิ่งก่อสร้างที่ได้รับการยอมรับว่ายิ่งใหญ่ที่สุดของรัสเซียในยุคศตวรรษที่ 16 วิหารเซนต์บาซิลสร้างขึ้นอย่างสวยงามและมีสีสันแปลกตาในสมัยปี ค.ศ. 1555 มีโดมถึง 9 ยอดที่สูงลดหลั่นกันไป *การเข้าชมภายในวิหาร เวลาเปิด 11.00-17.00 ปิดวันอังคาร ค่าบัตร 8 USD โดยประมาณบัตรมีบริการจำหน่ายบริเวณทางเข้าวิหาร*

จากนั้นอิสระให้ท่านช้อปปิ้ง **ห้างสรรพสินค้ากุม (Gum Shopping Mall)** อยู่ไม่ไกลจากจัตุรัสแดง ห้างสรรพสินค้าที่เก่าแก่และมีชื่อเสียงมากที่สุดของรัสเซียซึ่งเปิดให้บริการเมื่อปี ค.ศ. 1895 ตัวอาคารสูง 3 ชั้น ภายในสวยงามโอ่อ่าอลังการและร้านค้าจำนวนกว่า 200 ร้าน อัดแน่นไปด้วยสินค้ามากมาย โดยเฉพาะแบรนด์เนมชื่อดังระดับโลก

ค่ำ อิสระอาหารค่ำ เพื่อไม่ให้เป็นการเสียเวลาในการช้อปปิ้ง

ที่พัก **Holiday Inn Seligerskaya, Moscow โรงแรมระดับ 4 ดาว หรือเทียบเท่า**







Mitmaitee Tou
Beginning of Friendship
TAT.License 11/09566
บริษัท มิตรไมตรีทัวร์ อินเตอร์ กรุ๊ป จำกัด
9 ซอยพิบูลสงคราม 2 แยก 3
ถนนพิบูลสงคราม ตำบลบางเขน
อำเภอเมือง จังหวัดนนทบุรี 11000
Email : mitmaiteetour@gmail.com
Line@ : @mitmaiteetour
Facebook : mitmaiteetourfans
Instragram : mitmaiteetour
Tel : 0 2526 8429
Hotline : 088 942 4519, 088 942 9459, 088 942 9654, 088 942 6451
Website : www.mitmaiteetour.com



Day6 เมืองมอสโคว์ – มหาวิหารเซนต์ซาเวียร์ – สถานีรถไฟใต้ดินแห่งกรุงมอสโคว์ – ถนนอาราบัท – การแสดงละครสัตว์



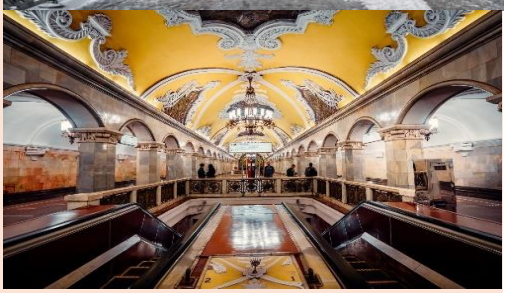

เช้า บริการอาหารเช้า ณ ห้องอาหารของโรงแรม (10)

นำท่านสู่ **มหาวิหารเซนต์ซาเวียร์ (St. Savior Cathedral)** เป็นโบสถ์นิกายออร์โธดอกซ์ เพื่อเป็นอนุสรณ์แห่งชัยชนะจากสงครามนโปเลียน เมื่อปี ค.ศ. 1812 งดงามด้วยยอดโดมสีทองที่ใหญ่ที่สุดในรัสเซีย โดยโดมทั้ง 5 ถูกหล่อด้วยแผ่นทองทั้งหมดซึ่งตัดกับสีขาวของอิฐผนังโบสถ์สวยงามอลังการ ปัจจุบันใช้ในพิธีกรรมทางศาสนา และศูนย์รวมจิตใจของคนรัสเซีย อิสระให้ท่านเก็บภาพความประทับใจด้านนอก นำท่านชม **สถานีรถไฟใต้ดินแห่งกรุงมอสโคว์ (Metro Tour)** ที่ถูกสร้างขึ้นอย่างประณีตมีความงดงามและสวยที่สุดในโลก สามารถสะท้อนให้เห็นถึงความยิ่งใหญ่ ประวัติศาสตร์ความเป็นชาตินิยมและวัฒนธรรมประเพณีอันงดงาม การตกแต่งของแต่ละสถานีแตกต่างกันด้วยประติมากรรม โคมไฟระย้า เครื่องแก้ว หินแกรนิต หินอ่อน กระจกสี

เที่ยง บริการอาหารเที่ยง ณ ภัตตาคาร (11)

นำท่านเดินทางสู่ **ถนนอาราบัท (Arabat Street)** แหล่งช้อปปิ้งสำหรับนักท่องเที่ยว เป็นถนนคนเดินย่านการค้าที่มีความยาวประมาณ 1 กิโลเมตร ให้ท่านได้สนุกสนานกับการชมสินค้าพื้นเมือง เลือกซื้อของฝากตามอัธยาศัยตามร้านค้าของที่ระลึก ร้านกาแฟ และมีศิลปินมานั่งวาดรูปเหมือน รูปล้อเลียน เล่นดนตรีเปิดหมวก เป็นต้น

ค่ำ อิสระอาหารค่ำ เพื่อไม่ให้เป็นการเสียเวลาในการช้อปปิ้ง

นำท่านเดินทางพบกับ **การแสดงละครสัตว์ (Circus Show)** ชมความน่ารักของบรรดาสัตว์แสนรู้ และตื่นตากับการแสดงกายกรรม มายากล โดยนักแสดงมืออาชีพ พร้อมกับเหล่าสัตว์ที่ได้รับการฝึกฝนมาอย่างดี หลังจากจบการแสดงท่านสามารถถ่ายภาพกับสัตว์แสนรู้เป็นที่ระลึกได้ด้วย

*หมายเหตุหากโชว์การแสดงปิดทำการไม่ว่ากรณีใด ทางเราปรับเปลี่ยนได้ตามความเหมาะสม ซึ่งอาจมีการปรับเปลี่ยนโปรแกรมการท่องเที่ยวตามความเหมาะสม โดยคำนึงถึงประโยชน์ของลูกค้าเป็นสำคัญ *

ที่พัก Holiday Inn Seligerskaya, Moscow โรงแรมระดับ 4 ดาว หรือเทียบเท่า







Mitmaitee Tou
Beginning of Friendship
TAT.License 11/09566
บริษัท มิตรไมตรีทัวร์ อินเตอร์ กรุ๊ป จำกัด
9 ซอยพิบูลสงคราม 2 แยก 3
ถนนพิบูลสงคราม ตำบลบางเขน
อำเภอเมือง จังหวัดนนทบุรี 11000
Email : mitmaiteetour@gmail.com
Line@ : @mitmaiteetour
Facebook : mitmaiteetourfans
Instragram : mitmaiteetour
Tel : 0 2526 8429
Hotline : 088 942 4519, 088 942 9459, 088 942 9654, 088 942 6451
Website : www.mitmaiteetour.com



Day7 เมืองมอสโคว์ – สวนซายาร์ดเย – ตลาดอิสมายลอฟสกี้ – สนามบินวนูโคโว ประเทศรัสเซีย – สนามบินนานาชาติอิสตันบูล ประเทศตุรกี

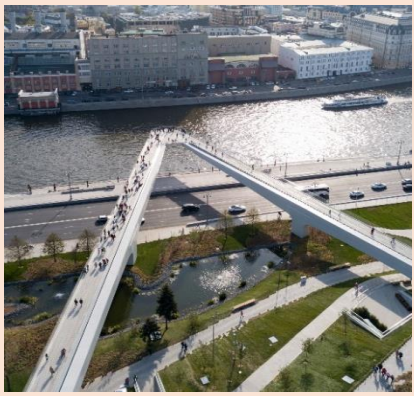

เช้า บริการอาหารเช้า ณ ห้องอาหารของโรงแรม (12)
จากนั้นนำท่านเข้าชม **สวนซายาร์ดเย (Zaryadye Park)** แลนด์มาร์กแห่งใหม่ของเมืองมอสโคว์ สวน Zaryadye เป็นสวนขนาดใหญ่ด้วยพื้นที่ขนาดใหญ่ถึง 10 เฮคเตอร์ หรือประมาณ 60 กว่าไร่ ทำให้สวนแห่งนี้สามารถแบ่งพื้นที่ใช้สอยได้หลายส่วน เช่น คอนเสิร์ตฮอลล์ขนาด 25,200 ตารางเมตร ในส่วนของสวนสีเขียวยังแบ่งเป็น 4 โซน ที่อิงจาก 4 ภูมิประเทศหลักๆ ของรัสเซีย ได้แก่ โซนป่าผสม โซนสเต็ปป์ โซนทุนดรา และโซนทุ่งหญ้า นอกจากนี้ยังมีสิ่งที่น่าสนใจอีกหลายอย่าง รวมทั้งยังมีศูนย์ศึกษาเรียนรู้ ไว้จัดการประชุม การแสดงทางวิทยาศาสตร์ ฯลฯ อีกหนึ่งไฮไลต์ใหม่ล่าสุดคือ สะพานลอยรูปตัววีที่ยื่นไปในแม่น้ำมอสควา ที่มองกลับมาเห็นโบสถ์เซนต์บาซิลได้ เป็นจุดถ่ายรูปวิวแห่งใหม่ของเมืองมอสโคว์
นำท่านเดินเที่ยวชม **ตลาดอิสมายลอฟสกี้ (Izmailovsky Market)** ซึ่งเป็นตลาดหนึ่งในมอสโคว์ที่พ่อค้าแม่ค้าพูดภาษาไทยได้ สินค้าส่วนใหญ่ในตลาดอิสมายลอฟสกี้จะเป็นแนวพื้นเมืองท้องถิ่น มีเสื้อผ้า เครื่องกันหนาว กระเป๋า หมวก และสินค้าที่ระลึกสุดฮิตเช่น ตุ๊กตาแม่ลูกดกหรือมาทอสก้า เอกลักษณ์ของรัสเซีย

เที่ยง บริการอาหารกลางวัน ณ ภัตตาคาร (13)

16.00 ถึงเวลาอันสมควรนำท่านเดินทางเข้าสู่ **สนามบินวนูโคโว ประเทศรัสเซีย**

20.05 ออกเดินทางสู่ **สนามบินนานาชาติอิสตันบูล ประเทศตุรกี** โดยสายการบิน TURKISH AIRLINES เที่ยวบินที่ TK416 (บริการอาหารและเครื่องดื่มบนเครื่อง) ใช้เวลาในการเดินทาง ประมาณ 4 ชั่วโมง 20 นาที

Day8 สนามบินนานาชาติอิสตันบูล ประเทศตุรกี – สนามบินสุวรรณภูมิ ประเทศไทย

00.15 เดินทางถึง **สนามบินนานาชาติอิสตันบูล ประเทศตุรกี** เพื่อรอต่อเครื่อง

01.55 นำท่านออกเดินทางสู่ **สนามบินสุวรรณภูมิ ประเทศไทย** โดยสายการบิน TURKISH AIRLINES เที่ยวบินที่ TK 68 (บริการอาหารและเครื่องดื่มบนเครื่อง)

15.55 เดินทางถึง **สนามบินสุวรรณภูมิ ประเทศไทย** โดยสวัสดิภาพ...พร้อมความประทับใจ

****

Mitmaitee Tou
Beginning of Friendship
TAT.License 11/09566
บริษัท มิตรไมตรีทัวร์ อินเตอร์ กรุ๊ป จำกัด
9 ซอยพิบูลสงคราม 2 แยก 3
ถนนพิบูลสงคราม ตำบลบางเขน
อำเภอเมือง จังหวัดนนทบุรี 11000
Email : mitmaiteetour@gmail.com
Line@ : @mitmaiteetour
Facebook : mitmaiteetourfans
Instragram : mitmaiteetour
Tel : 0 2526 8429
Hotline : 088 942 4519, 088 942 9459, 088 942 9654, 088 942 6451
Website : www.mitmaiteetour.com

อัตราค่าบริการนี้รวม

- ค่าตั๋วเครื่องบินไป-กลับพร้อมคณะ
- ค่าน้ำหนักกระเป๋าสัมภาระ เป็นไปตามสายการบินกำหนด
- ค่าอาหารตามมื้อที่ระบุในรายการ
- ค่าที่พักตามที่ระบุในรายการ พักห้องละ 2-3 ท่าน
- ค่าประกันอุบัติเหตุระหว่างเดินทาง วงเงินท่านละ 1,000,000 บาท เงื่อนไขตามกรมธรรม์
- ค่าภาษีสนามบินทุกแห่งที่มี
- ค่าจ้างมัคคุเทศก์คอยบริการตลอดการเดินทาง
- ค่ารถรับ-ส่ง และนำเที่ยวตามรายการ
- ค่าเข้าชมสถานที่ต่างๆ ตามรายการ
- ค่าบริการซึ่งได้รวมภาษีมูลค่าเพิ่ม 7% แล้ว ถ้าบริษัทสามารถ หัก ภาษี ณ ที่จ่าย 3% (ยอดก่อนภาษีมูลค่าเพิ่ม)

อัตราค่าบริการนี้ไม่รวม

- ค่าใช้จ่ายส่วนตัวนอกเหนือจากรายการที่ระบุ เช่น ค่าทำหนังสือเดินทาง, ค่าโทรศัพท์, ค่าโทรศัพท์ทางไกล, ค่าอินเตอร์เน็ต, ค่าซักรีด, มินิบาร์ในห้อง (กรุณาสอบถามจากหัวหน้าทัวร์ก่อนการใช้บริการ)
- ค่าทิปคนขับรถ และหัวหน้าทัวร์
- ค่าดำเนินการอื่นๆ สำหรับผู้ที่ไม่ได้ถือหนังสือเดินทางสัญชาติไทย ค่าดำเนินการแจ้งเข้า-ออกประเทศ
- ค่าอาหารพิเศษที่นอกเหนือจากที่รายการทัวร์กำหนด และ รวมถึงการรีเควสอาหารพิเศษต่างๆ เช่น อาหารเจ มังสวิรัติ อาหารทะเล เป็นต้น
- ค่าบริการอื่นๆเพิ่มของสายการบิน เช่น ที่นั่ง อาหาร วีลแชร์ และ บริการเสริมอื่น (ถ้ามี)
- ค่าวีซ่าท่องเที่ยว (ถ้ามี) รวมถึงกรณีที่ประเทศปลายทางประกาศยกเลิกฟรีวีซ่าท่องเที่ยวสำหรับนักท่องเที่ยวชาวไทย

Mitmaitee Tou
Beginning of Friendship
TAT.License 11/09566
บริษัท มิตรไมตรีทัวร์ อินเตอร์ กรุ๊ป จำกัด
9 ซอยพิบูลสงคราม 2 แยก 3
ถนนพิบูลสงคราม ตำบลบางเขน
อำเภอเมือง จังหวัดนนทบุรี 11000
Email : mitmaiteetour@gmail.com
Line@ : @mitmaiteetour
Facebook : mitmaiteetourfans
Instragram : mitmaiteetour
Tel : 0 2526 8429
Hotline : 088 942 4519, 088 942 9459, 088 942 9654, 088 942 6451
Website : www.mitmaiteetour.com

เงื่อนไขการยกเลิกการเดินทาง

1. กรณีที่นักท่องเที่ยวต้องการ ขอยกเลิกการเดินทาง เลื่อน หรือ เปลี่ยนแปลงการเดินทาง

นักท่องเที่ยว (ผู้มีรายชื่อในเอกสารการจอง) จะต้องอีเมล เพื่อลงนามในเอกสารแจ้งยืนยันยกเลิกการจอง กับทางบริษัทเป็นลายลักษณ์อักษรเท่านั้น ทางบริษัทไม่รับยกเลิกการจองผ่านทางโทรศัพท์ ไม่ว่ากรณีใดๆ ทั้งสิ้น

2. กรณีนักท่องเที่ยวต้องการ ขอรับเงินค่าบริการคืน กรุณาส่งเอกสารทางอีเมล เอกสารที่ใช้ประกอบการขอรับเงินคืนรายละเอียดดังนี้

- หน้าสมุดบัญชีธนาคารที่ต้องการให้นำเงินเข้า
- ใบเรียกเก็บเงิน หรือ หลักฐานการชำระเงินค่าบริการต่างๆ ทั้งหมด
- พาสปอร์ตหน้าแรกของผู้เดินทาง

** กรณีมอบอำนาจจะต้องมีหนังสือมอบอำนาจ และ สำเนาบัตรประชาชนของผู้รับมอบอำนาจ **

เงื่อนไขการคืนเงินค่าบริการดังนี้

แจ้งยกเลิกก่อนเดินทาง ตั้งแต่ 30 วันขึ้นไป	คืนค่าใช้จ่ายทั้งหมด หรือ หักค่าใช้จ่ายจริงที่เกิดขึ้น (กรณีวันเดินทางตรงกับช่วงวันหยุดนักขัตฤกษ์ ไม่ว่าวันใดวันหนึ่ง ทางบริษัทขอสงวนสิทธิ์ในการยกเลิกการเดินทางไม่น้อยกว่า 55 วัน)
แจ้งยกเลิกก่อนเดินทาง 15-29 วัน	เก็บค่าใช้จ่ายท่านละ 50% ของค่าทัวร์ หรือ หักค่าใช้จ่ายจริงที่เกิดขึ้น (กรณีที่มีค่าใช้จ่ายตามจริงมากกว่ากำหนด ทางบริษัทขอสงวนสิทธิ์ในการเรียกเก็บค่าใช้จ่ายเพิ่ม)
แจ้งยกเลิกก่อนเดินทาง 0-14 วัน	เก็บค่าใช้จ่ายท่านละ 100% ของค่าทัวร์

Mitmaitee Tou
Beginning of Friendship
TAT.License 11/09566
บริษัท มิตรไมตรีทัวร์ อินเตอร์ กรุ๊ป จำกัด
9 ซอยพิบูลสงคราม 2 แยก 3
ถนนพิบูลสงคราม ตำบลบางเขน
อำเภอเมือง จังหวัดนนทบุรี 11000
Email : mitmaiteetour@gmail.com
Line@ : @mitmaiteetour
Facebook : mitmaiteetourfans
Instragram : mitmaiteetour
Tel : 0 2526 8429
Hotline : 088 942 4519, 088 942 9459, 088 942 9654, 088 942 6451
Website : www.mitmaiteetour.com

ข้อมูลสำคัญเกี่ยวกับโรงแรมที่พักที่ท่านควรทราบ

1. เนื่องจากการวางแผนผังห้องพักของแต่ละโรงแรมแตกต่างกัน เช่น ห้องพักแบบห้องเดี่ยว (Single) ห้องพักแบบห้องคู่ 2 ท่าน (Twin/Double) และ ห้องพักแบบ 3 ท่าน / 3 เตียง (Triple Room) จึงอาจทำให้ห้องพักแต่ละประเภท อาจจะไม่ติดกัน หรืออยู่คนละชั้นกัน และบางโรงแรมอาจจะไม่มีห้องพักแบบ 3 ท่าน ซึ่งถ้าต้องการเข้าพัก 3 ท่าน อาจจะต้องเป็น 1 เตียงใหญ่ กับ 1 เตียงพับเสริม หรือ อาจมีความจำเป็นต้องแยกห้องพักเป็นห้องคู่ 1 ห้อง (Twin/Double) และ ห้องเดี่ยว 1 ห้อง (Single) ไม่ว่ากรณีใดๆ ทางบริษัทขอสงวนสิทธิ์ในการเรียกเก็บค่าบริการเพิ่มตามจริงที่เกิดขึ้นจากนักท่องเที่ยว
2. กรณีที่มีงานจัดประชุมนานาชาติ (Trade Fair) เป็นผลให้ค่าโรงแรมสูงขึ้นมาก และห้องพักในเมืองเต็ม บริษัทฯ ขอสงวนสิทธิ์ในการปรับเปลี่ยน หรือย้ายเมืองเพื่อให้เกิดความเหมาะสม
3. โดยส่วนใหญ่ตามธรรมเนียม ของห้องพักจะเป็นห้องพักที่ห้ามสูบบุหรี่ (Non Smoking Room) โดยทางโรงแรมอาจมีการติดตั้งอุปกรณ์ดักจับควันไว้ในห้อง กรณีที่มีการลักลอบสูบบุหรี่ในห้องพัก และถูกตรวจสอบได้ ผู้เข้าพักจำเป็นต้องชำระค่าปรับกับโรงแรมโดยตรง โดยค่าปรับขึ้นอยู่กับเงื่อนไขของแต่ละโรงแรม

ข้อมูลสำคัญเกี่ยวกับสายการบินที่ท่านควรทราบ

1. เกี่ยวกับที่นั่งบนเครื่องบิน เนื่องจากบัตรโดยสาร เป็นแบบหมู่คณะ (ราคาพิเศษ) สายการบินจึงขอสงวนสิทธิ์ในการเลือกที่นั่งบนเครื่องบินทุกกรณี แต่ทางบริษัทจะพยายามให้มากที่สุด ให้ลูกค้าผู้เดินทางที่มาด้วยกันได้นั่งด้วยกัน หรือใกล้กันให้มากที่สุดเท่าที่จะสามารถทำได้
2. กรณีที่ท่านเป็นมุสลิม หรือ นับถือศาสนาอิสลาม หรือ แพ้อาหารบางประเภท โปรดระบุมาให้ชัดเจนในขั้นตอนการจอง กรณีที่แจ้งล่วงหน้าก่อนเดินทางกะทันหัน อาจมีค่าใช้จ่ายเพิ่มเพื่อชำระกับเมนูใหม่ที่ต้องการ เพราะเมนูเดิมของคณะ ไม่สามารถยกเลิกได้
3. บางสายการบินอาจมีเงื่อนไขเกี่ยวกับการให้บริการอาหารบนเครื่องแตกต่างกัน ขอให้ท่านทำความเข้าใจถึงวัฒนธรรมประจำชาติ ของแต่ละสายการบินที่กำลังให้บริการท่านอยู่
4. สายการบินอาจมีการงดเสิร์ฟอาหาร และเครื่องดื่ม หรือเปลี่ยนแปลงรูปแบบอาหาร ขึ้นอยู่กับสายการบินเป็นผู้กำหนด

เงื่อนไข และข้อควรทราบอื่นๆ ทั่วไป ที่ท่านควรทราบ

1. ทัวร์นี้สำหรับผู้มีวัตถุประสงค์เพื่อการท่องเที่ยวเท่านั้น
2. ทัวร์นี้ขอสงวนสิทธิ์สำหรับผู้เดินทางที่ถือหนังสือเดินทางธรรมดา (หน้าปกสีน้ำตาล / เลือดหมู) เท่านั้น กรณีที่ท่านถือหนังสือเดินทางราชการ (หน้าปกสีน้ำเงินเข้ม) หนังสือเดินทางทูต (หน้าปกสีแดงสด) และต้องการเดินทางไปพร้อมคณะทัวร์ อันมีวัตถุประสงค์เพื่อการท่องเที่ยว โดยไม่มีจดหมายเชิญ หรือ เอกสารใดเชื่อมโยงเกี่ยวกับการขออนุญาตการใช้หนังสือเดินทางพิเศษอื่นๆ หากไม่ผ่านการอนุมัติของเคาน์เตอร์เช็คอิน ด่านตรวจคนเข้าเมือง ทั้งฝั่งประเทศไทย (ต้นทาง) ขาออก และ ต่างประเทศ (ปลายทาง) ขาเข้า ไม่ว่ากรณีใดก็ตาม ทางบริษัทขอสงวนสิทธิ์ไม่รับผิดชอบความผิดพลาดที่จะเกิดขึ้นในส่วนนี้ ไม่ว่าส่วนใดส่วนหนึ่ง
3. ทัวร์นี้เป็นทัวร์แบบเหมาจ่ายล่วงหน้าเรียบร้อยแล้วทั้งหมด หากท่านไม่ได้ร่วมเดินทางหรือใช้บริการตามที่ระบุไว้ในรายการ ไม่ว่าบางส่วนหรือทั้งหมด หรือถูกปฏิเสธการเข้า-ออกเมือง หรือด้วยเหตุผลใดๆ ก็ตาม ทางบริษัทขอสงวนสิทธิ์ไม่คืนเงินค่าบริการ ไม่ว่าบางส่วนหรือทั้งหมดให้แก่ท่านไม่ว่ากรณีใดๆ ก็ตาม
4. ทางบริษัทขอสงวนสิทธิ์ไม่รับผิดชอบค่าเสียหายจากความผิดพลาดในการสะกดชื่อ นามสกุล คำนำหน้าชื่อ เลขที่หนังสือเดินทาง เลขที่วีซ่า และอื่นๆ เพื่อใช้ในการจองตั๋วเครื่องบิน ในกรณีที่นักท่องเที่ยว หรือเอเย่นต์ไม่ได้ส่งหน้าหนังสือเดินทาง และ หน้าวีซ่ามาให้กับทางบริษัทพร้อมการชำระเงินมัดจำหรือส่วนที่เหลือทั้งหมด
5. ทางบริษัทขอสงวนสิทธิ์ในการเปลี่ยนแปลงรายการการเดินทางตามความเหมาะสม เพื่อให้สอดคล้องกับ สถานการณ์ ภูมิอากาศ และเวลา ณ วันที่เดินทางจริงของประเทศที่เดินทาง ทั้งนี้ ทางบริษัทจะคำนึงถึงความปลอดภัย และ ประโยชน์ของลูกค้าเป็นสำคัญ
6. ทางบริษัทขอสงวนสิทธิ์ไม่รับผิดชอบต่อความเสียหายหรือค่าใช้จ่ายใดๆ ที่เพิ่มขึ้นของนักท่องเที่ยวที่ไม่ได้เกิดจากความผิดของทางบริษัท เช่น ภัยธรรมชาติ การจลาจล การนัดหยุดงาน การปฏิวัติ อุบัติเหตุ ความเจ็บป่วย ความสูญหายหรือเสียหายของสัมภาระ ความล่าช้า เปลี่ยนแปลง หรือการบริการของสายการบิน เหตุสุดวิสัยอื่น เป็นต้น
7. อัตราค่าบริการนี้คำนวณจากอัตราแลกเปลี่ยนเงินตราต่างประเทศ ณ วันที่ทางบริษัทเสนอราคา ดังนั้น ทางบริษัทขอสงวนสิทธิ์ในการปรับราคาค่าบริการเพิ่มขึ้น ในกรณีที่มีการเปลี่ยนแปลงอัตราแลกเปลี่ยนเงินตราต่างประเทศ ค่าตั๋ว เครื่องบิน ค่าภาษีน้ำมัน ค่าภาษีสนามบิน ค่าประกันภัยสายการบิน การเปลี่ยนแปลงเที่ยวบิน ฯลฯ ที่ทำให้ต้นทุนสูงขึ้น
8. มัคคุเทศก์ พนักงาน หรือตัวแทนของทางบริษัท ไม่มีอำนาจในการให้คำสัญญาใดๆ แทนบริษัท เว้นแต่มีเอกสารลงนามโดยผู้มีอำนาจของบริษัทกำกับเท่านั้น
9. นักท่องเที่ยวต้องมีความพร้อมในการเดินทางทุกประการ หากเกิดเหตุสุดวิสัยใดๆ ระหว่างรอการเดินทาง อันไม่ใช่เหตุที่เกี่ยวข้องกับทางบริษัท อาทิ วีซ่าไม่ผ่าน เกิดอุบัติภัยที่ไม่สามารถควบคุมได้ นอกเหนือการควบคุมและคาดหมาย ทางบริษัทจะรับผิดชอบคืนค่าทัวร์เฉพาะส่วนที่บริษัทยังไม่ได้ชำระแก่ทางคู่ค้าของทางบริษัท หรือจะต้องชำระตามข้อ ตกลงแก่คู่ค้าตามหลักปฏิบัติเท่านั้น
10. คณะทัวร์นี้ เป็นการชำระค่าใช้จ่ายทั้งหมดแบบผูกขาดกับตัวแทนบริษัทที่ได้รับการรับรองอย่างถูกต้อง ณ ประเทศปลายทาง ซึ่งบางส่วนของโปรแกรมอาจจำเป็นต้องท่องเที่ยวอันเป็นไปตามนโยบายของประเทศปลายทางนั้นๆ กรณีที่ท่านไม่ต้องการใช้บริการส่วนใดส่วนหนึ่ง ไม่ว่ากรณีใดก็ตาม จะไม่สามารถคืนค่าใช้จ่ายให้ได้ และ อาจมีค่าใช้จ่ายเพิ่มเติมขึ้น ตามมาเป็นบางกรณี ทางบริษัทขอสงวนสิทธิ์ในการเรียกเก็บค่าใช้จ่ายที่เกิดขึ้นจริงทั้งหมดกับผู้เดินทาง กรณีที่เกิดเหตุการณ์นี้ขึ้น ไม่ว่ากรณีใดก็ตาม
11. กรณีลูกค้าที่จองเฉพาะทัวร์ไม่รวมบัตรโดยสารโดยเครื่องบิน (จอยด์แลนด์ทัวร์ ซื้อตั๋วเครื่องบินแยกเอง) ในวันเริ่มทัวร์ (วันที่หนึ่ง) ท่านจำเป็นจะต้องมารอคณะเท่านั้น ทางบริษัทไม่สามารถให้คณะ รอท่านได้ ไม่ว่ากรณีใดก็ตาม กรณีที่ไฟล์ทของท่านถึงช้ากว่าคณะ และ ยืนยันเดินทาง ท่านจำเป็นจะต้องเดินทางตามคณะไปยังเมือง หรือ สถานที่ท่องเที่ยวที่คณะอยู่ในเวลานั้นๆ กรณีนี้ จะมีค่าใช้จ่ายเพิ่ม ท่านจำเป็นจะต้องชำระค่าใช้จ่ายที่ใช้ในการเดินทางด้วยตนเองทั้งหมดเท่านั้น ไม่ว่า กรณีใดก็ตาม และ ทางบริษัทขอสงวนสิทธิ์ไม่สามารถชดเชย หรือ ทดแทน หากท่านไม่ได้ท่องเที่ยวเมือง หรือ สถานที่ท่องเที่ยวใดๆ สถานที่หนึ่ง ทุกกรณี เนื่องจากเป็นการชำระแบบเหมาจ่ายกับตัวแทนแล้วทั้งหมด

Mitmaitee Tou
Beginning of Friendship
TAT.License 11/09566

บริษัท มิตรไมตรีทัวร์ อินเตอร์ กรุ๊ป จำกัด
9 ซอยพิบูลสงคราม 2 แยก 3
ถนนพิบูลสงคราม ตำบลบางเขน
อำเภอเมือง จังหวัดนนทบุรี 11000

Email : mitmaiteetour@gmail.com
Line@ : @mitmaiteetour
Facebook : mitmaiteetourfans
Instragram : mitmaiteetour

Tel : 0 2526 8429
Hotline : 088 942 4519, 088 942 9459, 088 942 9654, 088 942 6451
Website : www.mitmaiteetour.com



ความคุ้มครอง	วงเงินความคุ้มครองสูงสุด (บาท)			
	ฮิปฮอป	บูกี้	แซมบ้า	แทงโก้
1. การเสียชีวิต การสูญเสียอวัยวะ สายตา หรือทุพพลภาพถาวรสิ้นเชิงจากอุบัติเหตุ - ผู้เอาประกันที่มีอายุตั้งแต่ 16 ปี จนถึง 75 ปี - ผู้เอาประกันที่มีอายุน้อยกว่า 16 ปี หรือมากกว่า 75 ปี	 1,000,000 500,000	 1,000,000 500,000	 2,000,000 1,000,000	 3,000,000 1,500,000
2. ค่ารักษาพยาบาลในต่างประเทศ (ต่อเหตุการณ์สำหรับแผนรายปี) - ค่ารักษาพยาบาลต่อเนื่องในประเทศไทย (ภายใน 30 วัน นับจากวันที่เดินทางมาถึงประเทศไทย) - คุ้มครองค่าใช้จ่ายค่ารักษาพยาบาลในประเทศไทย กรณียังไม่เคยรักษาในต่างประเทศมาก่อน (ภายใน 7 วัน นับจากวันที่เดินทางมาถึงประเทศไทย)	1,500,000 150,000 50,000	1,500,000 150,000 50,000	1,500,000 150,000 50,000	2,000,000 200,000 50,000
3. การเคลื่อนย้ายเพื่อการรักษาพยาบาลฉุกเฉิน และการเคลื่อนย้ายกลับประเทศและการส่งศพกลับประเทศ	3,000,000	3,000,000	3,500,000	3,500,000
4. การยกเลิกหรือการเลื่อนการเดินทาง	-	20,000	50,000	50,000
5. การลดจำนวนวันเดินทาง	-	20,000	50,000	50,000
6. ความล่าช้าในการเดินทาง (สำหรับการล่าช้าทุกๆ 6 ชั่วโมงเต็ม)	- -	ไม่เกิน 20,000 6 ชั่วโมง / 2,000	ไม่เกิน 20,000 6 ชั่วโมง / 2,000	ไม่เกิน 30,000 6 ชั่วโมง / 3,000
7. การพลาดการต่อยานพาหนะจากการล่าช้าของผู้ขนส่ง (สำหรับการล่าช้าทุกๆ 6 ชั่วโมงเต็ม)	- -	ไม่เกิน 10,000 6 ชั่วโมง / 1,500	ไม่เกิน 30,000 6 ชั่วโมง / 2,000	ไม่เกิน 30,000 6 ชั่วโมง /3,000
8. สัมภาระในการเดินทางสูญหาย / เสียหาย - สิ่งของมีค่า - ต่อสิ่งของหนึ่งชิ้น หนึ่งคู่ หรือหนึ่งชุด	- - -	10,000 5,000 1,000	20,000 10,000 2,000	30,000 15,000 3,000
9. การล่าช้าของสัมภาระในการเดินทาง (สำหรับการล่าช้าทุกๆ 6 ชั่วโมงเต็ม)	- -	ไม่เกิน 10,000 6 ชั่วโมง / 1,000	ไม่เกิน 10,000 6 ชั่วโมง / 1,000	ไม่เกิน 10,000 6 ชั่วโมง / 1,000
10. เงินพกติดตัวและ/หรือ เอกสารสูญหาย	-	1,000	4,000	5,000
11. ความรับผิดตามกฎหมายต่อบุคคลภายนอก	500,000	1,000,000	1,000,000	1,000,000
12. การเดินทางไปเยี่ยมผู้เอาประกันภัย	-	50,000	100,000	100,000
13. การจี้ยานพาหนะขนส่งสาธารณะ (สำหรับการจี้ยานพาหนะขนส่งสาธารณะทุก 12 ชั่วโมงเต็ม)	- -	- -	ไม่เกิน 50,000 12 ชั่วโมง / 1,000	ไม่เกิน 50,000 12 ชั่วโมง / 1,000
14. การชดเชยค่าโทรศัพท์กรณีฉุกเฉิน	500	500	500	500

หมายเหตุ :
- ประเทศที่อยู่ภายใต้ความคุ้มครองตามกรมธรรม์ประกันภัยสำหรับเดินทางในเอเชีย ได้แก่ อเมริกันซามัว, อารูบา, ออสเตรเลีย, ฮ่องกง, อินเดีย, อินโดนีเซีย, ญี่ปุ่น, คิริบาส เกาหลี(ใต้), ลาว, มาเก๊า, มาเลเซีย, มัลดีฟส์, หมู่เกาะมาร์แชลล์, ไมโครนีเซีย, มองโกเลีย, เมียนมาร์, นาอูรู, นิวแคลิโดเนีย, นิวซีแลนด์, นีอูเอ, เกาะนอร์ฟอล์ก, หมู่เกาะนอร์เทิร์นมาเรียนา, ปาเลา, ปาปัวนิวกินี, ฟิลิปปินส์, ฟิตแคร์น, เรอูนียง, ซามัว, เซเชลส์, สิงคโปร์, หมู่เกาะโซโลมอน, ศรีลังกา, ไต้หวัน, ทาจิกิสถาน, ทิเบต, ติมอร์-เลสเต, โตเกเลา, เติร์กเมนิสถาน, หมู่เกาะเติร์กและเคคอส, ตูวาลู, วานูอาตู, เวียดนาม, หมู่เกาะวาลลิสและฟุตูนา
- ประเทศที่ไม่อยู่ภายใต้ความคุ้มครองตามกรมธรรม์สำหรับเดินทางทั่วโลก ได้แก่ ประเทศเมียนมาร์ และประเทศที่ถูกระบุอยู่ในประเทศที่มีความเสี่ยงสูง (Sanction Countries) รวมถึงประเทศดังต่อไปนี้ อัฟกานิสถาน, แอลจีเรีย, บุรุนดี, คองโก, คิวบา, เอริเทรีย, กินี, อิรัก, ไลบีเรีย, ลิเบีย, มอริเตเนีย, ไนจีเรีย, เกาหลีเหนือ, เซอร์เบีย, โซมาเลีย, ซูดาน, ซีเรีย, และเยเมน

V.221111

Mitmaitee Tou
Beginning of Friendship
TAT.License 11/09566

บริษัท มิตรไมตรีทัวร์ อินเตอร์ กรุ๊ป จำกัด
9 ซอยพิบูลสงคราม 2 แยก 3
ถนนพิบูลสงคราม ตำบลบางเขน
อำเภอเมือง จังหวัดนนทบุรี 11000

Email : mitmaiteetour@gmail.com
Line@ : @mitmaiteetour
Facebook : mitmaiteetourfans
Instragram : mitmaiteetour

Tel : 0 2526 8429
Hotline : 088 942 4519, 088 942 9459, 088 942 9654, 088 942 6451
Website : www.mitmaiteetour.com



ระยะเวลาเดินทาง	ค่าเบี้ยประกันภัย (บาท)			
	อิปฮอป	บูกี้	แชมป้า	แทงโก้
1-2 วัน	225	265	295	420
3 วัน	230	270	305	445
4 วัน	250	276	315	460
5 วัน	272	335	355	500
6 วัน	290	340	375	565
7 วัน	315	345	395	605
8 วัน	330	365	440	635
9 วัน	345	385	470	655
10 วัน	365	420	485	680
11 วัน	395	470	555	720
12 วัน	435	520	575	780
13 วัน	470	545	595	835
14 วัน	510	575	645	890
15-18 วัน	555	645	780	1,355
19-22 วัน	610	685	980	1,510
23-26 วัน	670	780	1,290	1,665
27-31 วัน	740	835	1,460	1,770

หมายเหตุ :
- ผู้เอาประกันภัยต้องมีอายุ 6 เดือน - 80 ปี
- ผู้เอาประกันภัยต้องมีภูมิลำเนาอยู่ในประเทศไทยและเดินทางออกจากประเทศไทยเท่านั้น
- จำนวนผู้เอาประกันต้องไม่ต่ำกว่า 10 ท่าน ต่อ 1 กรุ๊ป
- จำกัดความรับผิดชอบต่อหนึ่งเหตุการณ์ หรือเหตุการณ์ที่เกี่ยวข้องไม่เกิน 100,000,000 บาท
- ผู้เอาประกันภัยควรศึกษาและทำความเข้าใจเกี่ยวกับข้อตกลงคุ้มครอง เงื่อนไขกรมธรรม์ และผลประโยชน์อื่นๆ ก่อนตัดสินใจทำประกันภัย
- บริการช่วยเหลือฉุกเฉินดำเนินการโดย บจก. เอ ดับเบิลยู พี เซอร์วิสเซส (ประเทศไทย)
- สอบถามรายละเอียดเพิ่มเติม โทร. +66 (0) 2 305 8513 (จ-ศ 8.30-17.30 น.) อีเมล: travelinsurance-th@allianz.com