

บริษัท ลองวีคเอนด์ จำกัด (สำนักงานใหญ่)
9 อาคารจีทาวเวอร์แกรนด์ พระราม 9, ชั้นที่ 31, ห้องเลขที่ T09
ถนนพระราม 9, แขวงห้วยขวาง, เขตห้วยขวาง กรุงเทพฯ 10310
อีเมล์: info@longweekend.co.th
โทรศัพท์:+66(0)2-239-1861, +66(0)82-114-5465

www.longweekend.co.th

Longweekend Co., Ltd. (Head Office)
9, G Tower Grand Rama9 Building, 31st Floor, Room No. T09
Rama 9 Road, Huai Khwang, Huai Khwang, Bangkok 10310
Email: info@longweekend.co.th
Tel.+66(0)2-239-1861, +66(0)82-114-5465



ทัวร์พรีเมี่ยมตุรกี 11 วัน การบินไทย

เราต้องการให้ทุกท่านได้สัมผัสความยิ่งใหญ่ของอาณาจักรกรีก-โรมัน และ อาณาจักรออตโตมัน อย่างแท้จริง ให้ทุกท่านได้ลิ้มลองรสชาติอาหารที่แสนอร่อยรวมถึงเครื่องดื่มรสเลิศของตุรกี **ในแบบที่ทัวร์อื่นไม่กล้าจัด** โรงแรมที่พักแบบ 5 ดาวจริงๆ พร้อมความรู้และการบริการที่ดีเลิศ ของหัวหน้าทัวร์รวมถึงไกด์ท้องถิ่นที่คอยดูแลตลอดเส้นทาง เราจัดเข้าชมทุกจุดที่มีความสำคัญและสวยงามเพื่อให้การเดินทางครั้งนี้ของทุกท่านเป็นทริปที่ประทับใจที่สุด.....



เมืองคัปปาโดเกีย”(CAPPADOCIA)
เมืองที่มีลักษณะภูมิประเทศสวยงามและเป็นดินแดนที่มีภูมิประเทศอันน่าอัศจรรย์ คัปปาโดเกีย เป็นชื่อเก่าแก่ภาษาฮิตไทต์ (ชนเผ่ารุ่นแรกๆ ที่อาศัยอยู่ในดินแดนแถบนี้) แปลว่า ดินแดนม้าพันธุ์ดีตั้งอยู่ทางตอนกลางของตุรกี เป็นพื้นที่เกิดจากการระเบิดของภูเขาไฟเอออซิเยส และ ภูเขาไฟฮาซาน เมื่อประมาณ 3 ล้านปีที่แล้ว

ไฮไลท์การเดินทางแบบอันซีน

-บินตรงโดยสายการบินไทย พร้อมเที่ยวบินภายในประเทศ (คัปปาโดเกีย(ไคเซอรี่)-อิสตันบูล(800 กม.)
-เที่ยวชมเมืองโบราณ “ทรอย” พร้อมชมม้าไม้ แห่งเมืองทรอยที่มีชื่อเสียงกว่า สองพันปี
-นำท่านสัมผัสความงามของปราสาทปุยฝ้าย หรือ “ปามุคคาเล่” มรดกโลกทาง ธรรมชาติและวัฒนธรรม เก็บภาพความงดงามของน้ำตกหินปูนที่ใหญ่ที่สุดในยุโรป
-นำท่านเที่ยวชมเมืองพร้อมล่องเรือชมความงดงามของเมืองตากอากาศอันทาเลีย
-เที่ยวชมเมืองคอนย่า เมืองสำคัญทางศาสนาและวัฒนธรรมของชาวเติร์ก
-นำท่านเข้าชมความยิ่งใหญ่ของนครใต้ดิน “ไคมัคลี” และท่องเที่ยวในเมืองคัปปาโดเกียอย่างจุใจ(พักในโรงแรมถ้ำ(ที่หรูหรา)
-ชมนครอิสตันบูลเมืองที่ใหญ่และสำคัญที่สุดของประเทศ เข้าชมพระราชวังทอปคาปี(มรดกโลก)
-ล่องเรือชมช่องแคบบอสฟอรัส” หนึ่งในช่องแคบเลื่องชื่อของโลกเชื่อมระหว่างยุโรปและเอเชีย
-เข้าชมภายในสุเหร่าสีน้ำเงิน” (BLUE MOSQUE) มัสยิดแสนสวยที่สำคัญที่สุดของประเทศ
-เข้าชมพิพิธภัณฑ์ฮาเกีย โซเฟีย(เซนต์ โซเฟีย)(มรดกโลก)
-เข้าชมพระราชวังโดลมาบาเช่ พระราชวังสไตล์ยุโรปที่ยิ่งใหญ่ที่สุดของประเทศ
-ช้อปปิ้งอย่างจุใจในตลาดเครื่องเทศและแกรนด์บาร์ซาร์
-น้ำดื่มบริการบนรถโค้ช ตลอดการเดินทาง
-อาหารพิเศษ...สเต็กปลาแซลมอน, สเต็กเนื้อรสเลิศ, สเต็กแกะ, เคบับ, พิซซ่าสไตล์ตุรกี(Cheese Pide), อาหารไทย, อาหารจีนพร้อมไวน์รสเลิศ



บริษัท ลองวีคเอนด์ จำกัด (สำนักงานใหญ่)
9 อาคารจีทาวเวอร์แกรนด์ พระราม 9, ชั้นที่ 31, ห้องเลขที่ T09
ถนนพระราม 9, แขวงห้วยขวาง, เขตห้วยขวาง กรุงเทพฯ 10310
อีเมล์: info@longweekend.co.th
โทรศัพท์:+66(0)2-239-1861, +66(0)82-114-5465

www.longweekend.co.th

Longweekend Co., Ltd. (Head Office)
9, G Tower Grand Rama9 Building, 31st Floor, Room No. T09
Rama 9 Road, Huai Khwang, Huai Khwang, Bangkok 10310
Email: info@longweekend.co.th
Tel.+66(0)2-239-1861, +66(0)82-114-5465

วันแรกของการเดินทาง (1) **ท่าอากาศยานสุวรรณภูมิ - อิสตันบูล**

20.30 น. สมาชิกทุกท่านพร้อมกัน ณ ท่าอากาศยานสุวรรณภูมิ ผู้โดยสารขาออกระหว่างประเทศ ชั้น 4 เคาน์เตอร์สายการบินไทย แอร์เวย์ ประตูทางเข้า 10 เคาน์เตอร์ H/J โดยมีเจ้าหน้าที่ของบริษัทฯ คอยอำนวยความสะดวกและดูแลเรื่องสัมภาระพร้อมบัตรที่นั่ง

23.35 น. ออกเดินทางสู่ เมืองอิสตันบูล โดยสายการบินไทย แอร์เวย์ เที่ยวบินที่ TG 900

วันที่สองของการเดินทาง (2) **อิสตันบูล - ชานัคคาเล - ทรอย - ชมม้าไม้เมืองทรอย**

05.35 น. เดินทางถึง ท่าอากาศยานอิสตันบูล หลังผ่านพิธีการตรวจคนเข้า เมือง และด่านศุลกากรเรียบร้อยแล้ว

นำท่านออกเดินทางสู่ “เมืองชานักคาเล่” (CANAKKALE) ซึ่งมีความสำคัญทางประวัติศาสตร์ เดิมมีชื่อว่า “โบกาซี” (BOGAZI) หรือ เฮลเลสปอนต์ (HELLESPONT) ตั้งอยู่บนจุดแคบที่สุดของช่องแคบดาร์ดาแนลส์ใกล้กับแหลมเกลิโบลูบนฝั่งของทะเลมาร์มาร่าและติดกับทะเลอีเจียน โดยมีชื่อเสียงในด้านการท่องเที่ยว เนื่องจากมีซากโบราณสถานที่ถูกสร้างขึ้นในสมัยโรมันหลายแห่ง ชมความสวยงามของช่องแคบดาร์ดาแนลส์



เที่ยง บริการอาหารกลางวัน ณ ภัตตาคาร

บ่าย นำท่านเข้าชม “เมืองโบราณทรอย” (TROY) ปัจจุบันกรุงทรอย(รวมค่าเข้าชม) ได้ตั้งอยู่ในเมืองชานักคาเล่ ซึ่งได้มีการขุดค้นซากกรุงทรอยที่มีประวัติศาสตร์ยาวนานกว่า 4,000 ปีซึ่งเป็นแหล่งโบราณคดีที่มีชื่อเสียงแห่งหนึ่งของโลก โดยนักโบราณคดีชาวเยอรมันชื่อเฮนริค ชไลแมนน์ (HEINRICH SCHLIEMANN) ในปี 1870 ปัจจุบันเหลือเพียงซากที่ทับถมซ้อนกันถึง 9 ชั้น และอนุสรณ์อันยิ่งใหญ่อย่างม้าไม้เมืองทรอย นำชม “ม้าไม้จำลองเมืองทรอย” ที่ชื่อว่า “ม้าไม้โทรจัน” ซึ่งเปรียบเสมือนสัญลักษณ์อันชาญฉลาดด้านกลศึกของนักรบโบราณซึ่งเป็นสาเหตุที่ทำให้กรุงทรอยแตก สงครามม้าไม้ เป็นสงครามที่สำคัญตำนานของกรีกและเป็นสงครามระหว่างกองทัพของชาวกรีกและกรุงทรอยหลังจากสู้รบกันเป็นเวลาสิบปี กองทัพกรีกก็ได้คิดแผนการที่จะตีกรุงทรอย โดยการสร้างม้าไม้จำลองขนาดยักษ์ที่เรียกว่าม้าไม้เมืองทรอย โดยทหารกรีกได้เข้าไปซ่อนตัวอยู่ในม้าโทรจันแล้วก็ทำการเข็นไปไว้หน้ากรุงทรอยเหมือนเป็นของขวัญและสัญลักษณ์ว่าชาวกรีกยอมแพ้สงครามและได้ถอยทัพออกห่างจากเมืองทรอย ชาวทรอยเมื่อเห็นม้าโทรจันก็ต่างยินดีว่ากองทัพกรีกได้ถอยทัพไปแล้วก็ทำการเข็นม้าโทรจันเข้ามาในเมืองแล้วทำการเฉลิม



ฉลองเป็นการใหญ่เมื่อชาวทรอยนอนหลับกันหมด ทหารกรีกที่ซ่อนตัวอยู่ก็ออกมาจากม้าโทรจันแล้วทำการเปิดประตูเมืองให้กองทัพกรีกเข้ามาในเมืองแล้วก็สามารถยึดเมืองทรอยได้ ก่อนที่จะทำการเผาเมืองทรอยทิ้ง

ค่ำ บริการอาหารค่ำ ณ ห้องอาหารของโรงแรม

พักที่ : Double Tree by Hilton Canakkale / หรือที่พักระดับใกล้เคียง

วันที่สามของการเดินทาง (3) ชานัคคาเล่ - เอเฟซุส - เมืองโบราณเอเฟซุส - บ้านพระแม่มาเรีย หมู่บ้านซิรินเช่(หมู่บ้านกรีก)UNSEEN - โรงงานเครื่องหนัง - คูซาดาซึ

เช้า บริการอาหารเช้า ณ ห้องอาหารของโรงแรมที่พัก

นำท่านออกเดินทางสู่ มหานครโบราณยุคสมัยกรีกและโรมัน “เอเฟซุส” (EPHESUS) (ระยะทาง 388 กม.) โดยมีอายุมากกว่า 2,500 ปี ถูกสร้างขึ้นก่อนยุคคริสตกาล **นำท่านเข้าชม “เมืองโบราณเอเฟซุส” (รวมค่าเข้าชม)** หรือ เอเฟส เป็นเมืองกรีก-โรมันโบราณ บนชายฝั่งไอโอเนีย ซึ่งปัจจุบันคือเมืองเซลชุก ในจังหวัดอิซมีร์ สร้างขึ้นในศตวรรษที่ 10 ก่อนคริสตกาล บนพื้นที่ของ Apasa อดีตเมืองหลวงของอาร์ซาวาน โดยชาวอาณานิคมกรีกชาวแอตติกและชาวไอโอเนียน ในยุคกรีกคลาสสิก เมืองนี้เป็นหนึ่งในสิบสองเมืองที่เป็นสมาชิกของสันนิบาตไอโอเนียน เมือง




นี้ตกอยู่ภายใต้การปกครองของสาธารณรัฐโรมันในปี 129 ก่อนคริสตกาล เมืองนี้มีชื่อเสียงในยุคนั้น จากวิหารอาร์เทมิสที่อยู่ใกล้เคียง (สร้างเสร็จประมาณ 550 ก่อนคริสตกาล) ซึ่งได้รับการจัดให้เป็นหนึ่งในเจ็ดสิ่งมหัศจรรย์ของโลกยุคโบราณ อาคารโบราณสถานหลายแห่งของเมืองรวมถึงหอสมุดเซลซุสและโรงละครที่สามารถรองรับผู้ชมได้ 24,000 คน เอเฟซุสเป็นเมืองที่รับจดหมายฉบับหนึ่งของเปาโล และเป็นหนึ่งในเจ็ดคริสตจักรแห่งเอเชียที่ปรากฏใน




หนังสือวิวรณ์ พระวรสารนักบุญยอห์นอาจเขียนขึ้นที่นั่น และเป็นที่ตั้งของสภาคริสเตียนหลายครั้งในศตวรรษที่ 5

(สภาเอเฟซัส) เมืองนี้ถูกทำลายโดยชาวกอธ ในปี ค.ศ. 263 แม้ว่าจะได้รับการสร้างขึ้นใหม่ในภายหลัง แต่ความสำคัญของเมืองในฐานะท่าเรือและศูนย์กลางการค้าก็ลดลง เนื่องจากท่าเรือค่อยๆ ถูกทับถมด้วยตะกอนจากแม่น้ำคูซุกเมนเดเรส ในปี ค.ศ. 614 เมืองนี้ถูกทำลายบางส่วนจากแผ่นดินไหว ปัจจุบัน ซากเมืองโบราณของเอเฟซุสเป็นสถานที่ท่องเที่ยวยอดนิยมมากที่สุดของประเทศตุรกี เมืองโบราณแห่งนี้ได้รับการขึ้นทะเบียนเป็นมรดกโลกโดยองค์การยูเนสโก

เที่ยง บริการอาหารกลางวัน ณ ภัตตาคาร





ได้เวลาอันสมควร นำท่านเข้าชมบ้านพระแม่มาเรีย (House of Virgin Mary) หรือที่รู้จักกันในชื่อ House of the Virgin Mary เป็นสถานที่ศักดิ์สิทธิ์ที่ตั้งอยู่ในตุรกี ใกล้กับเมือง Selcuk ใกล้กับซากปรักหักพังของเมืองเอเฟซัส เป็นสถานที่ทางประวัติศาสตร์และศาสนาที่เกี่ยวข้องกับชีวิตและตำนานของพระแม่มารี ตามตำนาน พระแม่มารีเคยใช้ชีวิตช่วงปีสุดท้ายในบ้านหลังนี้หลังจากการตรึงกางเขนของพระเยซู นำท่านเดินทางเข้าสู่ “หมู่บ้านซิรินเช่” (Sirince)(Unseen) เป็นหมู่บ้านของชาวกรีซที่เคยอยู่อาศัยอยู่ในบริเวณนี้ ก่อนที่จะมีการแลกเปลี่ยนพลเมืองกันระหว่างตุรกีและประเทศกรีซ ที่มีลักษณะบ้านเรือนในแบบชาวกรีกแท้ๆ ได้รับการแต่งตั้งให้เป็นมรดกโลกขององค์การยูเนสโก แสดงให้เห็นถึงมรดกทางประวัติศาสตร์และทางวัฒนธรรมผ่านทางโครงสร้างทางสถาปัตยกรรม ปัจจุบันชาวตุรกีที่ย้ายมาจากประเทศกรีซได้เข้าอยู่อาศัยและได้รับการพัฒนาจนเป็นแหลางท่องเที่ยวยอดนิยมของคนท้องถิ่นและชาวต่างชาติ ท่านสามารถทดลองชมกาแฟตุรกี (Turkist Coffee) หรือขนมท้องถิ่นแบบดั้งเดิมได้จากหมู่บ้านแห่งนี้





จากนั้น เข้าชม “โรงงานเครื่องหนัง” ซึ่งมีชื่อเสียงโด่งดังของประเทศตุรกี ได้เวลาอันสมควร นำท่านออกเดินทางสู่ “เมืองคูชาดซึ” (KUSADASI) ริมชายฝั่งทะเลที่สวยงาม

ค่ำ บริการอาหารค่ำ ณ ห้องอาหารของโรงแรม

พักที่ : Double Tree by Hilton Kusadasi Hotel / หรือที่พักระดับใกล้เคียง

วันที่สี่ของการเดินทาง (4) คูชาดาซึ - ปามุคคาเล่ - นครโบราณเฮียราโพลิส - ปราสาทปุยฝ้าย อันตัลยา

เช้า บริการอาหารเช้า ณ ห้องอาหารของโรงแรมที่พัก

นำท่านเดินทางสู่ “ปามุคคาเล่” (PAMUKKALE) (ระยะทาง 195 กม.) บ่อน้ำร้อนศักดิ์สิทธิ์ซึ่งธรรมชาติได้สร้างสรรค์ขึ้นมา โดยคำว่า “ปามุคคาเล่” ในภาษาตุรกี หมายถึง “ปราสาทปุยฝ้าย” PAMUK หมายถึง ปุยฝ้าย และ KALE หมายถึง ปราสาท เป็นน้ำตกหินปูนสีขาวที่เกิดขึ้นจากธารน้ำใต้ดิน ซึ่งเป็นที่มีแร่หินปูนผสมอยู่ในปริมาณที่สูงมาก ไหลรินลงมาจากภูเขา “คาลดาก๊ึ” นำท่านชม “นครโบราณเฮียราโพลิส” หรือนครศักดิ์สิทธิ์ (HIERAPOLIS) สันนิษฐานกันว่ามีอายุประมาณ 2,200 ปี เพราะถูกสร้างขึ้นก่อนคริสตกาล ในยุคของกษัตริย์ยูเมเนสที่ 2 แห่งอาณาจักรเพอร์กามอน โดยสร้างให้อยู่ใกล้กับแอ่งน้ำแร่ร้อนปามุคคาเล่ แต่หากถอดความคำว่าเฮียราโพลิส หมายถึง เมืองแห่งความศักดิ์สิทธ์ เช่นเดียวกับเมืองทุกเมืองที่มียุครุ่งโรจน์และยุคเสื่อมถอยเฮียราโพลิสเองก็เป็นแบบนั้น หลังจากเมืองนี้ถูกยกให้พวกโรมัน ก็เกิดแผ่นดินไหวครั้งรุนแรงจนเมืองย่อยยับ ประมาณปลายศตวรรษที่ 2 เฮียราโพลิส ค่อยๆถูกบูรณะฟื้นฟูขึ้นใหม่ จนก้าวสู่ศตวรรษที่ 3 ด้วยความรุ่งโรจน์สุดๆแต่เวลาเคลื่อนไปถึงศตวรรษที่ 7 ก็ถึงยุคเสื่อม เมื่อถูกข้าศึกต่างถิ่นรุกราน นอกจากนี้ยังได้รับความเสียหายจากแผ่นดินไหว



นำท่านชม “ปราสาทปุยฝ้าย” (COTTON CASTLE) เมืองแห่งน้ำพุเกลือแร่ร้อน มีหน้าผาที่ขาวกว้างใหญ่ด้านข้างของอ่างน้ำ เป็นรูปร่างคล้ายหอยแครงและน้ำตกแช่แข็ง ถ้ามองดูจะดูเหมือนสร้างจากหิมะ เมฆหรือปุยฝ้าย น้ำแร่ที่ไหลลงมาแต่ละชั้นจะแข็งเป็นหินปูน ห้อยย้อยเป็นรูปร่างต่าง ๆ อย่างมหัศจรรย์ น้ำแร่นี้มีอุณหภูมิประมาณ 33-35 องศาเซลเซียส ประชาชนจึงนิยมไปอาบหรือนำมาดื่ม เพราะเชื่อว่ามีคุณสมบัติในการรักษาโรคหัวใจ โรคไขข้ออักเสบ ความดันโลหิตสูง โรคทางเดินปัสสาวะ และโรคไต ในอดีตกาลชาวโรมันเชื่อว่าน้ำพุร้อนสามารถรักษาโรคได้ ในปี ค.ศ.1988 เมืองเฮียราโพลิสและปามุคคาเล่ ได้รับเลือกให้เป็นมรดกโลกทางธรรมชาติและวัฒนธรรม



เที่ยง บริการอาหารกลางวัน ณ ภัตตาคาร

บ่าย ได้เวลาอันสมควร นำท่านเดินทางสู่ “อันตัลยา” (ANTALYA) (ระยะทาง 235 กม.) เมืองท่องเที่ยวชายทะเล ที่ตั้งอยู่ริมชายฝั่งทะเลเมดิเตอร์เรเนียน ซึ่งอยู่ทางตะวันตกเฉียงใต้ของตุรกี เป็นอีกหนึ่งเมืองประวัติศาสตร์ ซึ่งสามารถย้อนกลับไปประมาณ 150 ปีก่อนคริสตกาล สำหรับตัวเมืองนั้นตั้งอยู่บนที่ราบชายฝั่งแคบๆ ที่ล้อมรอบด้วยภูเขาและท้องทะเลอันงดงาม จนนักท่องเที่ยวที่เคยมาเยือนล้วนให้การยกย่องว่าเป็น “ริเวียร่าแห่งตุรกี” สถานที่ท่องเที่ยวภายในเมืองมีทั้งส่วนที่เป็นแหล่งท่องเที่ยวทางธรรมชาติและแหล่งท่องเที่ยวทางประวัติศาสตร์ ที่ถือว่ามีความเก่าแก่มากที่สุดแห่งหนึ่งของโลก



ค่ำ บริการอาหารค่ำ ณ ภัตตาคาร เมนูซีฟู้ด (Seafood Platter) เสริฟพร้อมไวน์ตุรกี

พักที่ : Hilton Hotel Antalya / Crown Plaza Hotel / หรือที่พักระดับใกล้เคียง

วันที่ห้าของการเดินทาง (5) **อันตัลยา - หอคอยฮิดิร์ลิค - ล่องเรืออันตัลยา - คอนยา เข้าชมพิพิธภัณฑ์เมฟลานา**

เช้า บริการอาหารเช้า ณ ห้องอาหารของโรงแรมที่พัก

นำท่านชมเมือง“อันตัลยา” (ANTALYA) เก็บภาพ“หอคอยฮิดิร์ลิค” (HIDIRLIK TOWER) เป็นหอคอยที่มีความสำคัญ ซึ่งสร้างขึ้นจากหินสีน้ำตาลอ่อนเพื่อใช้เป็นป้อมปราการ หรือ ประภาคาร ในอดีตเป็นจุดหมายทางด้านการท่องเที่ยวที่สำคัญแห่งหนึ่งของเมือง จากนั้นนำชม “ประตูเฮเดรียน” (HADRIAN’S GATE) ประตูชัย ซึ่งสร้างขึ้นตามชื่อของจักรพรรดิโรมันเฮเดรียน (ROMAN EMPEROR HADRIAN) ในช่วงศตวรรษที่ 2 โดยประตูนั้น ถูกสร้างขึ้นในรูปแบบทรงโค้งจำนวน 3 ประตู ซึ่งถือว่าเป็นประตูที่สวยที่สุดแห่งหนึ่งของตุรกี นำท่าน “ล่องเรืออ่าวอันตัลยา” (ANTALYA BOAT TRIP) ซึ่งอยู่ติดกับทะเลเมดิเตอร์เรเนียน ระหว่างทางที่ได้ล่องเรือ ท่านจะได้สัมผัสบรรยากาศบ้านเมืองอันสวยงาม โรงแรมและบ้านที่ลดหลั่นแต่ละชั้นสลับกับต้นไม้สวยงามบนหน้าผา ท่านจะได้ชมวิวความงดงามของ “น้ำตกดูเดน” (DUDEN WATERFALLS) น้ำตกขึ้นชื่อของเมืองอันตัลยา ที่ไหลลงสู่ยังทะเลเมดิเตอร์เรเนียน (ขึ้นอยู่กับสภาพอากาศ หากสภาพอากาศไม่เอื้ออำนวย ทางบริษัทฯ ขออนุญาตยกเลิกโปรแกรม เพื่อความปลอดภัยของผู้เดินทาง) ซึ่งแบ่งออกเป็นหลายชั้น บางช่วงก็มีลักษณะเหมือนลำธารไหลไปสิ้นสุดที่หน้าผาหินริมทะเล ซึ่งทำให้น้ำตกแห่งนี้มีความสวยงามมาก



เที่ยง บริการอาหารกลางวัน ณ ภัตตาคาร



บ่าย นำท่านออกเดินทางสู่ “เมืองคอนย่า” (KONYA) (ระยะทาง 265 กม.) เป็นเมืองที่นิยมใช้เป็นจุดพักของการเดินทาง ในอดีตเคยเป็นเมืองหลวงของอาณาจักรเซลจุกเติร์ก ซึ่งเป็นอาณาจักรแห่งแรกของชาวเติร์กในตุรกีหรือที่ยุคนั้นเรียกอนาโตเลีย เป็นอู่ข้าวอู่น้ำของประเทศ นำท่านชม “พิพิธภัณฑ์เมฟลานา” (MEVLANA MUSEUM) อาคารหลังใหญ่ที่มีโดมสีเขียวทรงแปลกตาหลังนี้แม้จะเป็นพิพิธภัณฑ์ในปัจจุบัน แต่ในอดีตแล้วที่นี่คือสถานที่สำหรับ

ประกอบ พิธีกรรมทางศาสนาอิสลามที่สร้างโดย “เมฟลานา เจลาลุดดีน รูมี” (MEVLANA CELALEDDIN RUMI) และบรรดานักบวชในศาสนาจะใช้เป็นที่สวดมนต์ทำสมาธิด้วยวิธีการอดอาหารเพื่อทรมานตัวเองแล้วไปเดินหมุนวนเป็นวงกลมพร้อมกับการทำจิตให้สงบด้วยการฟังเสียงขลุ่ยเรียกวิธีนี้ว่า “ WHIRLING DERVISHES” ด้านหน้าพิพิธภัณฑ์จะมีสวนสวยริมทางเดินที่ปูด้วยแผ่นหิน ส่วนพิพิธภัณฑ์ยังตกแต่งอย่างสวยงาม แต่ก็เป็นไปในรูปแบบของมุสลิม ด้านหนึ่งของพิพิธภัณฑ์แห่งนี้จะเป็นสุสานของ เมฟลานา เจลาลุดดีน รูมี ผู้สร้าง ตลอดจนคนในครอบครัวและกลุ่มลูกศิษย์ผู้ติดตามรับใช้ใกล้ชิดท่านด้วย อีกทั้งในวันที่ 17 ธันวาคมของทุกปีจะมีการเฉลิมฉลองวันครบรอบการจากไปของเมฟลานาเมื่อปี ค.ศ. 1271



ค่ำ บริการอาหารค่ำ ณ ภัตตาคาร

พักที่ : Ramada Plaza Plaza By Wyndham Konya / หรือที่พักระดับใกล้เคียง

วันที่หกของการเดินทาง (6) คอนยา - คาราวานสไลน์ - คัปปาโดเกีย - นครใต้ดิน - ระบำหน้าท้อง

***** พิเศษพักโรงแรมสไตล์ถ้ำ 5 ดาว *****

เช้า บริการอาหารเช้า ณ ห้องอาหารของโรงแรมที่พัก

เดินทางสู่ “เมืองคัปปาโดเกีย” (CAPPADOCIA) (ระยะทาง 240 กม.) เมืองที่มีลักษณะภูมิประเทศสวยงามและเป็นดินแดนที่มีภูมิประเทศอันน่าอัศจรรย์ นำท่านแวะชิมโยเกิร์ตพื้นเมืองที่ได้รับวัฒนธรรมจากกรีกโบราณ ราดด้วยน้ำผึ้งป่าหอมหวานและเมล็ดดอกป๊อปปี้(Poppy Seeds)(พืชท้องถิ่นของประเทศตุรกี) เสริฟพร้อมชาแอปเปิ้ลท้องถิ่นหอมหวานสำหรับทุกท่าน ระหว่างทาง แวะเที่ยวชม “คาราวานสไลน์” (Caravanserai) ที่พักกองคาราวานในอดีตของสุลต่านฮานี ตั้งอยู่ที่หมู่บ้านสุลต่านฮานี สร้างโดยสุลต่านอาเลดดิน เคย์โคบาท ราวศตวรรษที่ 13 ประตูทำด้วยหินอ่อนสกัดลวดลายโบราณตรงกลางเป็นสุเหร่า ส่วนบริเวณอื่นจัดเป็นครัว โรงอาบน้ำ และห้องนอน โดยคำว่า “คาราวานสไลน์” หมายถึง ที่พักของผู้ที่ตรากตรำมาจากการเดินทาง โดยคาราวานสไลน์นั้น มัก





มักมีประตูสูงกว่าตัวอาคารมากเพื่อให้นักเดินทางมองเห็นได้แต่ไกลคัปปาโดเกีย เป็นชื่อเก่าแก่ภาษาฮิตไทต์ (ชนเผ่า



รุ่นแรกๆ ที่อาศัยอยู่ในดินแดนแถบนี้) แปลว่า ดินแดนม้าพันธุ์ดีตั้งอยู่ทางตอนกลางของตุรกี เป็นพื้นที่เกิดจากการระเบิดของภูเขาไฟเออซิเยส และ ภูเขาไฟฮาซาน เมื่อประมาณ 3 ล้านปีที่แล้ว เถ้าลาวาที่พ่นออกมาและเถ้าถ่านจำนวนมหาศาล กระจายทั่วบริเวณจนทับถมเป็นแผ่นดินชั้นใหม่ขึ้นมา กระแส น้ำ ลม ฝน แดด และหิมะ กัดเซาะกร่อนหิน แผ่นดินภูเขาไฟไปเรื่อย ๆ นับแสนนับล้านปีจนเกิดเป็นภูมิประเทศประหลาดแปลกตาน่าพิศวง ที่เต็มไปด้วยหินรูป แท่ง กรวย ปล่อง กระโจม โดม และอีกสารพัดรูปทรง ดูประหนึ่งดินแดนในเทพนิยายจนผู้คนในพื้นที่เรียกขานกันว่า ปล่องไฟนางฟ้า ในปีค.ศ. 1985 ยูเนสโกได้ประกาศให้พื้นที่มหัศจรรย์แห่งนี้เป็นมรดกโลกทางธรรมชาติและวัฒนธรรมแห่งแรกของตุรกี



เที่ยง บริการอาหารกลางวัน ณ ภัตตาคาร

บ่าย เดินทางสู่ “ไคมัคลี” (KAYMAKLI) เพื่อนำท่านชม “นครใต้ดิน” (KAYMAKLI UNDERGROUND CITY) เมืองใต้ดินโบราณที่ใหญ่ที่สุดในโลก โดยเมืองใต้ดินของตุรกีมีอยู่หลายแห่ง แต่ละแห่งมีอุโมงค์เชื่อมต่อถึงกัน เป็นสถานที่ที่ผู้นับถือศาสนาคริสต์ใช้หลบภัยชาวโรมันที่ต้องการทำลายร้างพวกนับถือศาสนาคริสต์ เมืองใต้ดินที่มีขนาดใหญ่ แต่ละชั้นมีความกว้างและสูงขนาดเท่าเรายืนได้ ทำเป็นห้อง ๆ มีทั้งห้องครัวห้องหมักไวน์ มีโบสถ์ ห้องโถงสำหรับใช้ประชุม มีบ่อน้ำและระบบระบายอากาศที่ดี แต่อากาศค่อนข้างบางเบาเพราะอยู่ลึกและทางเดินบางช่วงค่อนข้างแคบจนเดินสวนกันไม่ได้ / นำท่านเข้าพักโรงแรมสไตล์ถ้ำแบบลักซ์ชัวรี่ 5 ดาว หรูหราและได้บรรยากาศแบบชาวถ้ำคัปปาโดเกียอย่างแท้จริง

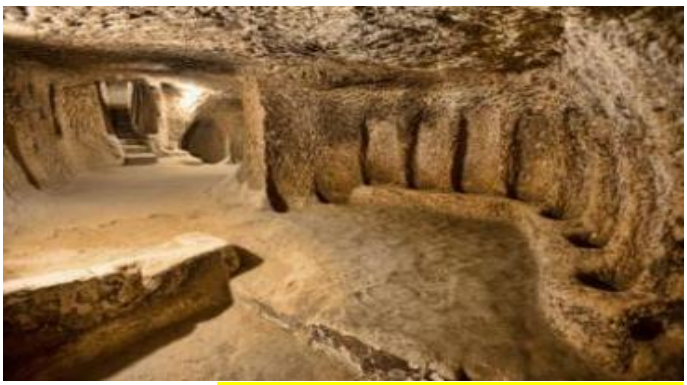





ค่ำ บริการอาหารค่ำ ณ ห้องอาหารของโรงแรม

..... นำท่านชมการแสดงพื้นเมือง “ระบำหน้าท้อง” (BELLY DANCE) อันเลื่องชื่อ ณ เมืองคัปปาโดเกีย ระบำหน้าท้องเป็นการเต้นรำที่เก่าแก่อย่างหนึ่ง เกิดขึ้นเมื่อประมาณ 6,000 ปี ในดินแดนแถบอียิปต์ และเมดิเตอร์เรเนียนนักประวัติศาสตร์เชื่อกันว่าชนเผ่ายิปซีเร่ร่อนคือคนกลุ่มสำคัญที่ได้อนุรักษ์ระบำหน้าท้องให้มีมาจนถึงปัจจุบัน และการเดินทางของชาวยิปซีทำให้ระบำหน้าท้องแพร่หลายมีการพัฒนาจนกลายเป็นศิลปะที่โดดเด่นสวยงามจนกลายมาเป็นระบำหน้าท้องตุรกีในปัจจุบัน (บริการเครื่องดื่มฟรีตลอดการแสดง)



พักที่ : CCR Cave Hotel (5 Star) / หรือที่พักระดับใกล้เคียง

วันที่เจ็ดของการเดินทาง (7) **คัปปาโดเกีย - (Optional Tour ชมวิวเมืองคัปปาโดเกียโดยบอลลูน) พิพิธภัณฑ์กลางแจ้งเกอเรเม่ - อุชิซาร์ - พาซาแบค**



***** Optional Tour สำหรับท่านที่ต้องการเก็บภาพยามเช้าแบบอันซีน “ไม่รวมอยู่ในราคาทัวร์” *****

1. ทัวร์บอลลูน(Cappadocia Balloon Tours) ชมความสวยงามของเมืองคัปปาโดเกีย ออกจากโรงแรม ประมาณ 05.00 น. โดยรถท้องถิ่น สู่สถานีบอลลูน เพื่อเตรียมความพร้อมและฟังคำอธิบายถึงขั้นตอนความปลอดภัยในขึ้นบอลลูนเพื่อชมความสวยงามของเมืองคัปปาโดเกีย ใช้เวลาอยู่บนบอลลูนประมาณ 1 ชั่วโมง ค่าใช้จ่ายเพิ่มเติมในการขึ้นบอลลูนอยู่ที่ ท่านละ **ประมาณ 280 เหรียญดอลล่าร์สหรัฐ (USD.) ขึ้นอยู่กับฤดูกาล โปรดทราบ**

หมายเหตุ...ประกันอุบัติเหตุที่รวมอยู่ในโปรแกรมทัวร์ ไม่ครอบคลุมการขึ้นบอลลูน และ เครื่องร่อนทุกประเภท ดังนั้น ขึ้นอยู่กับดุลยพินิจของท่าน

2. รถจี๊ป ทัวร์ (Jeep Tours) สำหรับท่านใดที่สนใจชมความสวยงามของเมืองคัปปาโดเกียบริเวณภาคพื้นดิน ออกจากโรงแรม ประมาณ 05.00 – 06.00 น. โดยมีรถท้องถิ่นมารับ เพื่อชมความสวยงามโดยรอบของเมืองคัปปาโดเกียบริเวณภาคพื้นดินในบริเวณที่รถเล็กสามารถตะลุยไปได้ ใช้เวลาอยู่บนรถจี๊ป ประมาณ 1 ชั่วโมง ค่าใช้จ่ายเพิ่มเติมในการนั่งรถจี๊ปอยู่ที่ **ท่านละ 120 เหรียญดอลลาร์สหรัฐ (USD)ขึ้นอยู่กับฤดูกาล โปรดทราบ**

3. รถคลาสสิค ทัวร์ (Classic Tours) สำหรับท่านใดที่สนใจชมความสวยงาม ของเมืองคัปปาโดเกียบริเวณภาคพื้นดิน ออกจากโรงแรม ประมาณ 05.00 – 06.00 น. โดยมีรถท้องถิ่นมารับ เพื่อชมความสวยงามโดยรอบของเมืองคัปปาโดเกียบริเวณภาคพื้นดินในบริเวณที่รถเล็กสามารถตะลุยไปได้ ใช้เวลาอยู่บนรถคลาสสิค ประมาณ 1 ชั่วโมง ค่าใช้จ่ายเพิ่มเติมในการนั่งรถอยู่ที่ **ท่านละ 120 เหรียญดอลลาร์สหรัฐ (USD) ขึ้นอยู่กับฤดูกาล**





เช้า บริการอาหารเช้า ณ ห้องอาหารของโรงแรมที่พัก นำท่านเข้าชม “พิพิธภัณฑ์กลางแจ้งเกอเรเม่” (GOREME OPEN AIR MUSEUM) ซึ่งเป็นศูนย์กลางของศาสนาคริสต์ในช่วง ค.ศ. 9 ซึ่งเป็นความคิดของชาวคริสต์ที่ต้องการเผยแพร่ศาสนาโดยการขุดถ้ำเป็นจำนวนมากเพื่อสร้างโบสถ์และยังเป็นการป้องกันการรุกรานของชนเผ่าลัทธิอื่นที่ไม่เห็นด้วยกับศาสนาคริสต์ นำท่านสู่ “อุชิซาร์” (UCHISAR) หนึ่งในความมหัศจรรย์ของคัปปาโดเกีย หุบเขาอุชิซาร์ หุบเขาคล้ายจอมปลวกขนาดใหญ่ ใช้เป็นที่อยู่อาศัย ซึ่งหุบเขาดังกล่าวมีรูพรุน มีรอยเจาะ รอยขุด เหมือนรวงผึ้ง อันเกิดจากฝีมือมนุษย์ไปเกือบทั่วทั้งภูเขา เพื่อเอาไว้เป็นที่อาศัย อุชิซาร์ คือ บริเวณที่สูงที่สุดของบริเวณโดยรอบ ในอดีตอุชิซาร์ มีไว้ทำหน้าที่เป็นป้อมปราการที่เกิดขึ้นเองตามธรรมชาติเอาไว้สอดส่องข้าศึกยามมีภัยอีกด้วย นำท่านชมความ

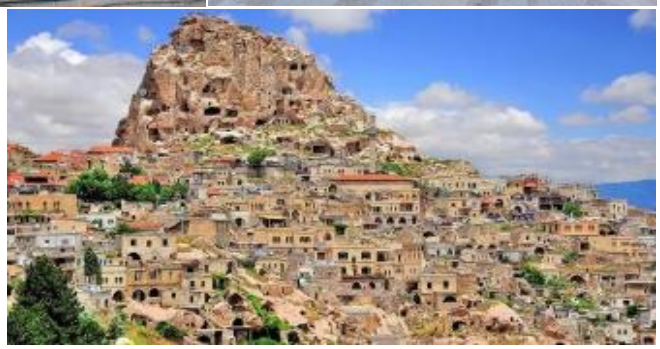





งดงาม RED VALLEY ผาหินสีขาวอมชมพูอมแดง ทิวทัศน์อันตระการตา ซึ่งเป็นอีกหนึ่งหุบเขาคู่กันได้รับการยอมรับว่าเป็นอีกสถานที่หนึ่งที่งดงามที่สุดในคัปปาโดเกีย

เที่ยง บริการอาหารกลางวัน ณ ภัตตาคาร “คารัส คัปปาโดเกีย” “Carus Cappadocia Restaurant” เมนู...สเต็กท้องถิ่น พร้อมเครื่องดื่ม ท่านจะได้สัมผัสครบรส อาหารอร่อยคุณภาพดีเยี่ยม, วิวสวย ชมคัปปาโดเกียและบอลลูนแบบตระการตา, บริการดี https://caruscappadocia.com/en/restaurant





บ่าย นำท่านชม “พาซาแบค” (PASABAG VALLEY) หินทรงสูงใหญ่มีรูปร่างคล้ายเห็ดสามหัว เป็นหนึ่งในสถานที่สำคัญที่มีชื่อเสียงที่สุดของคัปปาโดเกีย อีกทั้งยังเป็นสถานที่ที่ดีที่สุดในการชมปล่องไฟสามเศียร ซึ่งถูกโอบล้อมไปด้วยหินธรรมชาติที่มีความสวยงามแปลกตา ได้เวลาอันสมควร นำท่านเดินทางสู่ DEVRENT VALLEY ซึ่งเป็นจุดชมวิวที่สามารถเห็นปล่องไฟนางฟ้าในรูปแบบต่างๆ นำท่านแวะ “ชมโรงงานทอพรม” สินค้าคุณภาพดี และขึ้นชื่อของประเทศตุรกี ให้เวลาท่านเลือกซื้อตามอัธยาศัยอิสระกับการเลือกซื้อสินค้า และของที่ระลึก

ค่ำ บริการอาหารค่ำ ณ ห้องอาหารของโรงแรม

พักที่ : CCR Cave Hotel (5 Star) / หรือที่พักระดับใกล้เคียง


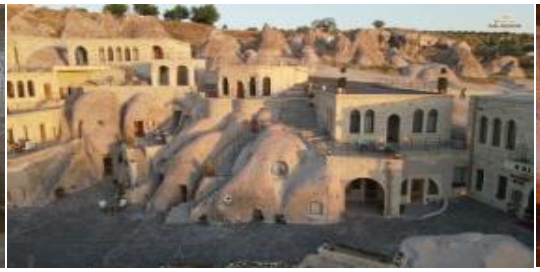


วันที่แปดของการเดินทาง (8) **คัปปาโดเกีย - บินภายในสู่ อิสตันบูล - ภัตตาคาร “ซอลส์เบย์” ฮิปโปโดรม - เข้าชมสุเหร่าสีน้ำเงิน - สุเหร่าเซนต์โซเฟีย(สิ่งมหัศจรรย์ของโลก) - ที่เก็บน้ำใต้ดินเยราบาตัน**

เช้า บริการอาหารเช้า แบบ Breakfast Box / นำท่านออกเดินทางสู่ สนามบินไคเซอรี่

..... ออกเดินทางสู่ อิสตันบูล โดยสายการบินเตอร์กิช แอร์ไลน์ เที่ยวบินที่ .....

..... เดินทางถึง สนามบินอิสตันบูล หลังรับสัมภาระเรียบร้อยแล้ว นำท่านเดินทางเข้าสู่ ตัวเมือง





เที่ยง บริการอาหารกลางวัน ณ ภัตตาคารซอล์ทเบย์ Nusr-Et(Salt Bae) Steak House ร้านสเต็กเนื้อ ชื่อดังของตุรกี พร้อมเครื่องดื่ม ท่านที่ไม่ทานเนื้อสามารถเปลี่ยนเป็นเนื้อไก่, ปลาหรือแกะแทน

นำท่านชมเมืองเก่า “อิสตันบูล” (ISTANBUL) เดิมชื่อ “คอนสแตนติโนเปิล” เป็นเมืองที่มีประวัติศาสตร์ยาวนานหลายศตวรรษตั้งแต่ก่อนคริสตกาล ตั้งอยู่บริเวณช่องแคบบอสฟอรัส ซึ่งทำให้อิสตันบูลเป็นเมืองสำคัญเพียงเมืองเดียวในโลกที่ตั้งอยู่ใน 2 ทวีป คือ ทวีปยุโรป และทวีปเอเชีย สถาปัตยกรรมอันงดงามผสมผสานทั้ง 2 ทวีป ทำให้อิสตันบูลมีเอกลักษณ์เฉพาะที่พิเศษ อีกทั้งยังเป็นศูนย์กลางเศรษฐกิจ วัฒนธรรม และประวัติศาสตร์ของประเทศตุรกี โดยบริเวณเมืองเก่าเป็นที่ตั้ง ของพระราชวังโบราณ มัสยิด โบราณสถาน พิพิธภัณฑ์ รวมถึงอาคารแบบออตโตมันและแบบยุโรป



นำท่านชม “ฮิปโปโดรม” (HIPPODROME) หรือสนามแข่งม้าโบราณ ซึ่งมีเสาโอเบลิสค์ซึ่งเหลือแค่ส่วนปลายที่ยาว 20 เมตร มีงานแกะสลักอันมีความหมายและมีค่ายิ่ง



นำท่านเข้าชม “สุเหร่าสีน้ำเงิน” (BLUE MOSQUE) หรือชื่อเดิม คือ สุเหร่าสุลต่านห์อาร์เหม็ดที่ 1 (SULTAN AHMED MOSQUE) ** การเข้าชมสุเหร่าทุกแห่ง ขอความร่วมมือจากทุกท่านในการแต่งกายเรียบร้อย ด้านในต้องถอดรองเท้า ถอดหมวก ถอดแว่นตาดำ เป็นการเคารพสถานที่ ถ่ายรูปได้ ห้ามส่งเสียงดัง และกรุณาทำกิริยาให้สำรวม สำหรับผู้หญิง แนะนำควรมีผ้าคลุมผม ** สุเหร่านี้

สร้างในปี 2152 และเสร็จปี 2159 (1 ปีก่อนสุลต่านอาห์เหม็ดสิ้นพระชนม์ด้วยอายุเพียง 27 พรรษา) มีหอเรียกสวด อยู่ 6 หอ เป็นหอคอยสูงให้ผู้นำศาสนาขึ้นไปตะโกนร้องเรียกจากยอด เพื่อให้ผู้คนเข้ามาสวดมนต์ตามเวลาในสุเหร่า ชื่อสุเหร่าสีน้ำเงินภายในประดับด้วยกระเบื้องสีฟ้าจากอิซนิคลวดลายเป็นดอกไม้ต่างๆ เช่น กุหลาบ ทิวลิป คาร์เนชั่น เป็นต้น ตกแต่งอย่างวิจิตรตระการตา ภายในมีที่ให้สุลต่านและนางในฮาเร็มทำละหมาดและสวดมนต์โดยเฉพาะ มีหน้าต่าง 260 บาน สนามด้านหน้าและด้านนอกจะเป็นที่



ฝังศพของกษัตริย์และพระราชวงศ์และจะมีสิ่งก่อสร้างที่อำนวยความสะดวกให้กับประชาชนทั่วไป เช่น ห้องสมุด โรงพยาบาล โรงอาบน้ำ ที่พักกองคาราวาน โรงครัวสาธารณะคุลิเรีย (KULLIYE) **นำท่านเข้าชมภายใน “พิพิธภัณฑ์เซนต์ โซเฟีย” (SAINT SOPHIA)** หรือ โบสถ์ฮาเจีย โซเฟีย **1 ใน 7 สิ่งมหัศจรรย์ของโลกยุคกลาง** ก่อนจะได้รับคัดเลือกเข้ารอบสุดท้ายให้เป็น 1 ใน 21 สิ่งมหัศจรรย์ยุคใหม่อีกครั้งในปี ค.ศ. 2007 เป็นต้นแบบสถาปัตยกรรมโบสถ์ของคริสต์ศาสนิกชนตะวันตกยุคไบเซนไทน์ (BYZANTINE) ทั้งนิกายออร์โธดอกซ์ และคาทอลิกกรีก ในอดีตเป็นโบสถ์ทางศาสนาคริสต์ ปัจจุบันเป็นที่ประชุมสวดมนต์ของชาวมุสลิม **นำท่านเข้าชมภายในอ่างเก็บน้ำใต้ดิน “เยราบาตัน” (Yerebatan Cistern)** อันยิ่งใหญ่แห่งนี้สร้างขึ้นโดยจักรพรรดิจัสติเนียนที่ 1 แห่งโรมันตะวันออก (ค.ศ. 527-565) ได้รับฉายาว่า “เยเรบาตันซารายี” (พระราชวังจมน้ำ) เนื่องจากมีเสาหินอ่อนจำนวนมากที่ผุดขึ้นมาจากน้ำ อ่างเก็บน้ำแห่งนี้ยังเป็นที่รู้จักในชื่อ “บาซิลิกา ซาร์นิจี” (อ่างเก็บน้ำบาซิลิกา) อีกด้วย เนื่องจากสร้างขึ้นบนพื้นที่เดิมของมหาวิหารสโตอา ซึ่งเคยเป็นมหาวิหารมาก่อน ด้วยความจุ 80,000 ตัน อ่างเก็บน้ำเยเรบาตันจึงเป็นอ่างเก็บน้ำแบบมีหลังคาที่ใหญ่ที่สุดในเมือง และโดดเด่นด้วยองค์ประกอบรองรับที่นำกลับมาใช้ใหม่มากกว่าอ่างเก็บน้ำแบบมีหลังคาอื่นๆ อ่างเก็บน้ำขนาดใหญ่นี้ครอบคลุมพื้นที่ประมาณ 10,000 ตารางเมตร มีลักษณะ





เป็นสี่เหลี่ยมผืนผ้า มีความยาว 140 เมตร และกว้าง 70 เมตร

ค่ำ บริการอาหารค่ำ ณ ภัตตาคารอาหารไทย

พักที่ : Barcelo Taksim Hotel(5 Star) / หรือที่พักระดับใกล้เคียง

วันที่เก้าของการเดินทาง(9) เข้าชมพระราชวังทอปคาปี รวมค่าเข้าฮาเร็ม(Harem)
ล่องเรือชมช่องแคบบอสฟอรัส - ช้อปปิ้งแกรนด์บาซาร์

เช้า บริการอาหารเช้า ณ ห้องอาหารของโรงแรมที่พัก **จากนั้นนำท่านเข้าชม "พระราชวังทอปคาปี" (TOPKAPI PALACE)** ตั้งอยู่ในเขตเมืองเก่าซึ่งถือเป็นเขตประวัติศาสตร์ที่ได้รับการขึ้นทะเบียนเป็นมรดกโลกจากยูเนสโกตั้งแต่ปี ค.ศ. 1985 พระราชวังทอปคาปีสร้างขึ้นโดยสุลต่านเมห์เมตที่ 2 ในปี ค.ศ.1459 บนพื้นที่กว้างใหญ่ถึง 4 ลานกว้าง และมีอาคารขนาดเล็กอีกจำนวนมาก ณ จุดที่สร้างพระราชวังแห่งนี้สามารถมองเห็นช่องแคบบอสฟอรัสโกลเดนฮอร์นและทะเลมาร์มาร่าได้อย่างชัดเจน ในช่วงที่เจริญสูงสุดของอาณาจักรออตโตมัน พระราชวังแห่งนี้มีราชวงศ์และข้าราชบริพารอาศัยอยู่รวมกันมากถึงสี่พันกว่าคน นำท่านเข้าชมส่วนของห้องพระโรงที่เป็นที่จัดแสดงทรัพย์สมบัติ ข้าวของเครื่องใช้ส่วนพระองค์เครื่องเงินต่างๆ มากมาย ปัจจุบันพระราชวังทอปกาปีกลายเป็นพิพิธภัณฑ์ถานแห่งชาติที่ใช้เก็บมหาสมบัติอันล้ำค่า อาทิ เพชร 96 กะรัต กริชทองประดับมรกต เครื่องลายครามจากจีน หยก มรกต ทับทิม และเครื่องทรงของสุลต่านในแต่ละยุคสมัย



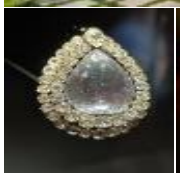



พิเศษสุด.....นำท่านเข้าชมบริเวณส่วนฮาเร็ม "Harem Dairesi"
(ส่วนที่สวยที่สุดในพระราชวังและมีค่าเข้าชมเพิ่มเติม...แต่คุ้มค่ามากๆ)(รวมค่าเข้าแล้ว)

ฮาเร็ม.... คือบริเวณที่สุลต่านเคยอาศัยอยู่กับครอบครัวอย่างเป็นส่วนตัว เคยเป็นที่พำนักของสมาชิกราชวงศ์ออตโตมันและสตรีชนชั้นสูงในฮาเร็มมาหลายศตวรรษ นอกจากนี้ยังทำหน้าที่เป็นโรงเรียนที่มีกฎเกณฑ์และลำดับชั้นของตนเอง ฮาเร็มแห่งพระราชวังท็อปกาปีมีความสำคัญอย่างยิ่งยวดทั้งในด้านสถาปัตยกรรมและการนำเสนอรูปแบบสถาปัตยกรรมในยุคสมัยตั้งแต่ศตวรรษที่ 16 ถึงศตวรรษที่ 19 ฮาเร็มแห่งนี้เคยเป็นเขตหวงห้ามที่ไม่อนุญาตให้ผู้ใดเข้า ยกเว้นสุลต่าน พระมารดา พระมเหสี และพระโอรส ธิดาของสุลต่าน กอดี พระสวามี พระสนม และองครักษ์ฮาเร็ม (ขันที)

ภายในลานภายในประกอบด้วยค่ายทหาร ห้องต่างๆ ซุ้ม และอาคารบริการต่างๆ ซึ่งกั้นด้วยประตูทางเข้า ภายในฮาเร็มมีห้องต่างๆ มากกว่าสามร้อยห้อง ห้องอาบน้ำเก้าห้อง มัสยิดสองแห่ง โรงพยาบาล แผนกผู้ป่วย และห้องซักรีด ซึ่งตกแต่งด้วยกระเบื้องคุตาห์ยาและอิซนิก

อาคารที่โดดเด่นที่สุดของฮาเร็ม ได้แก่ “ห้องส่วนพระองค์ของมูราดที่ 3” หนึ่งในโครงสร้างสำคัญของสถาปัตยกรรมออตโตมัน ผลงานของมิมาร์ ซีนัน “ห้องส่วนพระองค์ของอาห์เหม็ดที่ 3 หรือที่รู้จักกันในชื่อห้องผลไม้” หนึ่งในตัวอย่างอันโดดเด่นของยุคทิวลิปที่สร้างบรรยากาศสวนดอกไม้ และ “ซุ้ม/ห้องคู่ของมกุฎราชกุมาร” ซึ่งขึ้นชื่อเรื่องน้ำพุภายในส่วนอื่นๆ ที่ควรค่าแก่การเยี่ยมชม ได้แก่ ทางเข้าหลัก, ลานพระสนม, ห้องโถงใหญ่, ห้องบรรทมของพระราชินี, ห้องอาบน้ำของสุลต่านและพระราชินี, ลานพระบรมวงศานุวงศ์, บ้านพักของทหารม้า, ห้องบรรทมของทหารม้า, ห้องบรรทมของทหารม้า, ห้องบรรทมของทหารม้า, ห้องบรรทมของทหารม้า, และห้องอาบน้ำของทหารม้า

นำท่านชมห้องอาบน้ำ ออกแบบในสไตล์ห้องอาบน้ำแบบออตโตมันคลาสสิก และมีสองส่วนที่แยกออกจากกันอย่างสมมาตร ด้วยแนวคิดใหม่ในสถาปัตยกรรมห้องอาบน้ำแบบตุรกี ครั้งแรกที่แบ่งส่วนหญิงและชายอยู่บนแกนเดียวกัน



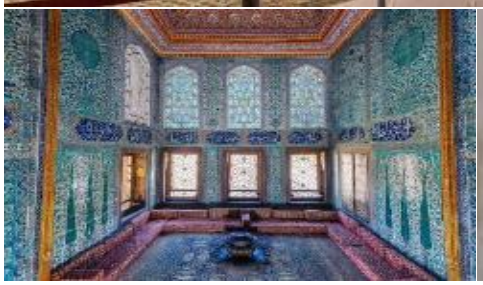



เที่ยง บริการอาหารกลางวัน ณ ภัตตาคาร เมนูซีฟู้ด รสเลิศ สดๆ จากทะเลมาร์มาร่า

นำทุกท่าน **“ล่องเรือชมช่องแคบบอสฟอรัส” (BOSPHORUS CRUISE)** ถือเป็นหนึ่งในช่องแคบเลื่องชื่ออันดับต้นๆของโลก เป็นพรมแดนธรรมชาติที่แบ่งอิสตันบูลออกจากยุโรปและเอเชีย ซึ่งเป็นช่องแคบที่เชื่อมต่อกับทะเลดำ (THE BLACK SEA) เข้ากับทะเลมาร์มาร่า (SEA OF MARMARA) ความยาวทั้งสิ้นประมาณ 32 ก.ม. ความกว้างตั้งแต่ 500 เมตร จนถึง 3 ก.ม. ถือ ว่าสุดขอบของทวีปยุโรปและสุดขอบของทวีปเอเชียมาพบกันที่นี่ ระหว่างการล่องเรือ ผ่านชม พระราชวังโดลมาบาเชห์ สร้างโดย สุลต่านอับดุล เมซิด (ABDUL MECIT) ในปี 2399 ใช้เวลาสร้างถึง 30 ปี สร้างด้วยหินอ่อน ศิลปะแบบตะวันออกผสมผสานกับตะวันตก ตัวอาคารยาวถึง 600



เมตร ตั้งอยู่ริมชายฝั่งทะเลมาร์มาราในช่องแคบบอสฟอรัสบนฝั่งทวีปยุโรป **นำท่านสู่ “แกรนด์บาซาร์” (GRAND BAZAAR) ตลาดช้อปปิ้งที่ใหญ่และโด่งดังที่สุดในกรุงอิสตันบูล** เป็นตลาดสไตล์เตอร์กิชแท้ ๆ ภายในตลาดตกแต่งไว้อย่างสวยงามและเป็นตลาดเก่าแก่เปิดมานานกว่า 1,500 ปี ซึ่งสร้างตั้งแต่ปี ค.ศ. 1453 มีเนื้อที่ทั้งหมดเกือบ ๆ 200 ไร่ มีร้านค้าขายของต่าง ๆ มากถึง 5,000 ร้านค้า ที่ตลาดแกรนด์บาซ่าร์มีสินค้าให้เลือกมากมายไม่ว่าจะเป็นของกินเล่นขนมของตุรกีที่หาซื้อจากที่ไหนไม่ได้ ของที่ระลึกที่แนะนำก็จะเป็น ลูกปัดตาปีศาจ เครื่องราง ชา ผลไม้อบแห้ง ถั่วหลากชนิด เช่น ถั่วแมคคาดาเมีย พิตาชิโอ หรือจะเป็นขนมหวาน เตอร์กิสดีไลต์ เครื่องเทศ เซรามิก จานชาม แจกัน เครื่องดนตรีพื้นเมือง โคมไฟ พวงกุญแจหรือกระเบื้องเพนท์ติดผนัง และของที่ระลึกอื่นอีกมากมาย





ค่ำ บริการอาหารค่ำ ณ ภัตตาคารอาหาร ไทย

พักที่ : Barcelo Taksim Hotel(5 Star) / หรือที่พักระดับใกล้เคียง

วันที่สิบของการเดินทาง (10) อิสตันบูล - เข้าชมพระราชวังโดลมาบาเชห์ - สนามบินอิสตันบูล

เช้า บริการอาหารเช้า ณ ห้องอาหารของโรงแรมที่พัก

นำท่านเข้าชม "พระราชวังโดลมาบาเชห์" (DOLMABAHCE PALACE) สร้างโดยสุลต่านอับดุล เมชิด (ABDUL MECIT) ในปี ค.ศ.1843-1856 ยุคปลายอาณาจักรออตโตมัน สร้างด้วยหินอ่อน ศิลปะแบบตะวันออกผสมผสานกับตะวันตก ตัวอาคารยาวถึง 600 เมตร พระราชวังโดลมาบาเช พระราชวังแบบโมโนบล็อกที่ใหญ่ที่สุดในตุรกี ประกอบด้วยห้อง 258 ห้อง และห้องโถง 46 ห้อง เปิดโอกาสให้ผู้มาเยือนได้สัมผัสความยิ่งใหญ่อลังการของพระราชวังแห่งนี้ ความสำคัญทางประวัติศาสตร์ในฐานะที่ประทับอย่างเป็นทางการของสุลต่าน 6 พระองค์ และกาหลิบ 1 พระองค์ ตั้งแต่ปี ค.ศ. 1856 ถึง ค.ศ. 1924 ยิ่งเพิ่มความน่าสนใจเข้าไปอีกขั้นพระราชวังแห่งนี้โดดเด่นด้วยสถาปัตยกรรมออตโตมันที่งดงามที่สุด โดยมีห้องโถงกลางที่ล้อมรอบด้วยห้องต่างๆ ดึงดูดใจทั้งนักประวัติศาสตร์และผู้ที่ชื่นชอบสถาปัตยกรรมเสน่ห์อันสง่างามของพระราชวังแห่งนี้ยิ่งโดดเด่นด้วยทองคำ 14 ตันที่ประดับประดาบนเพดาน และโครงสร้างต่างๆ ภายในพระราชวัง สะท้อนถึงความหรูหราอลังการของยุคออตโตมันตั้งอยู่ริมชายฝั่งทะเลมาร์มาราในช่องแคบบอสฟอรัสบนฝั่งทวีปยุโรป **ท่านจะได้ชม โคมระย้าคริสตัลโบฮีเมียนที่ใหญ่ที่สุดในโลก (The world's largest Bohemian crystal chandelier)** ซึ่งแขวนอยู่ในห้องประกอบพิธี โคมระย้านี้มีน้ำหนัก 4.5 ตัน และมีโคมไฟ 750 ดวง แม้ว่าครั้งหนึ่งเคยเชื่อกันว่าเป็นของขวัญจากสมเด็จพระราชินีนาถวิกตอเรีย แต่ใบเสร็จรับเงินในปี พ.ศ. 2549 ยืนยันว่าสุลต่านออตโตมันทรงจ่ายค่าโคมระย้านี้เต็มจำนวน









เที่ยง บริการอาหารกลางวัน ณ ภัตตาคาร

สมควรแก่เวลา นำทุกท่านเดินทางสู่ ท่าอากาศยานอิสตันบูล

16.30 น. ออกเดินทางกลับสู่ กรุงเทพฯ โดยสายการบินไทย แอร์เวย์ เที่ยวบินที่ TG 901

วันที่สิบเอ็ดของการเดินทาง (11) อิสตันบูล - กรุงเทพฯ

05.40 น. เดินทางถึงท่าอากาศยานสุวรรณภูมิ โดยสวัสดิภาพพร้อมความประทับใจ

****

หมายเหตุ...โปรแกรมการเดินทางอาจเปลี่ยนแปลงได้ตามความเหมาะสม เนื่องจากสภาพ ลม ,ฟ้า , อากาศ,การล่าช้าอันเนื่องมาจากสายการบิน และสถานการณ์ในต่างประเทศที่ทางคณะเดินทางในขณะนั้น เพื่อความปลอดภัยในการเดินทาง โดยบริษัทฯ ได้มอบหมายให้ หัวหน้าทัวร์ผู้นำทัวร์ มีอำนาจตัดสินใจ ณ ขณะนั้นทั้งนี้การตัดสินใจ จะคำนึงถึงผลประโยชน์ของหมู่คณะเป็นสำคัญ

อัตราค่าบริการ รวมค่าทิปไกด์ท้องถิ่นพนักงานขับรถ & น้ำดื่มบริการบนรถโค้ช				
กำหนดการเดินทาง	ผู้ใหญ่ พักห้องละ 2 ท่าน	เด็กอายุต่ำกว่า 12 ปี พักกับผู้ใหญ่ 1 ท่าน	เด็กอายุต่ำกว่า 12 ปี พักกับผู้ใหญ่ 2 ท่าน(เสริมเตียง)	พักเดี่ยว ชำระเพิ่ม
11 - 21 ส.ค. 69	140,900	140,900	140,900	32,900
11 - 21 ก.ย. 69	140,900	140,900	140,900	32,900
28 ก.ย. - 08 ต.ค. 69	134,900	134,900	134,900	32,900
09 - 19 ต.ค. 69	134,900	134,900	134,900	32,900
19 - 29 ต.ค. 69	134,900	134,900	134,900	32,900
20 - 30 พ.ย. 69	127,900	127,900	127,900	32,900
02 - 12 ธ.ค. 69	127,900	127,900	127,900	32,900
24 ธ.ค.69 - 03 ม.ค.70	142,900	142,900	142,900	35,900
18 - 28 ก.พ. 70	135,900	135,900	135,900	32,900
27 มี.ค. - 06 เม.ย. 70	134,900	134,900	134,900	32,900
08 - 18 เม.ย. 70	145,900	145,900	145,900	32,900
29 เม.ย. - 9 พ.ค. 70	139,900	139,900	139,900	32,900
28 พ.ค. - 07 มิ.ย. 70	140,900	140,900	140,900	32,900
18 - 28 ก.ค. 70	140,900	140,900	140,900	32,900
16 - 26 ก.ย. 70	135,900	135,900	135,900	32,900
07 - 17 ต.ค. 70	135,900	135,900	135,900	32,900
21 - 31 ต.ค. 70	135,900	135,900	135,900	32,900
** คณะออกเดินทางได้เมื่อมีจำนวนผู้เดินทางครบ 15 ท่านเท่านั้น **				
** หากท่านต้องการเดินทางโดยชั้นธุรกิจ (Business Class) กรุณาสอบถามราคาเพิ่มเติมจากเจ้าหน้าที่บริษัทฯ **				

อัตราค่าบริการนี้รวม

1. ค่าตั๋วเครื่องบินชั้นประหยัด ไป-กลับ กรุงเทพฯ // อิสตันบูล-กรุงเทพฯ
2. ค่ารถปรับอากาศนำเที่ยวตามระบุไว้ในรายการ พร้อมคนขับรถที่ชำนาญเส้นทาง กฎหมายในยุโรปไม่อนุญาตให้คนขับรถเกิน 12 ช.ม./วัน
3. โรงแรมที่พักตามระบุหรือเทียบเท่าในระดับเดียวกัน โรงแรมส่วนใหญ่ในยุโรปจะไม่มีเครื่องปรับอากาศ เนื่องจากอยู่ในแถบที่มีอุณหภูมิต่ำและราคาโรงแรมจะปรับขึ้น 3-4 เท่าตัว หากวันเข้าพักตรงกับงานเทศกาลเทรดแฟร์หรือการประชุมต่างๆ อันเป็นผลที่ทำให้ต้องมีการปรับเปลี่ยนย้ายเมือง โดยคำนึงถึงความเหมาะสมเป็นหลัก

4. ค่าอาหารที่ระบุในรายการ ให้ท่านได้เลิศรสกับอาหารท้องถิ่นในแต่ละประเทศ
5. ค่าบริการนำทัวร์โดยหัวหน้าทัวร์ผู้มีประสบการณ์นำเที่ยวให้ความรู้ และคอยดูแลอำนวยความสะดวกตลอดการเดินทาง
6. ค่าประกันอุบัติเหตุในการเดินทางวงเงินท่านละ 1,000,000 บาท (ตามเงื่อนไขกรมธรรม์) หากท่านอายุเกิน 75 ปี หรือไม่ได้เดินทางไปและกลับพร้อมกรุ๊ป ท่านต้องซื้อประกันเดี่ยวเพิ่ม
7. **ค่าทิปไกด์ท้องถิ่นและพนักงานขับรถตลอดการเดินทาง**
8. น้ำดื่มบริการบนรถโค้ช

อัตราค่าบริการนี้ไม่รวม

1. ค่าภาษีมูลค่าเพิ่ม 7 % และค่าภาษีหัก ณ ที่จ่าย 3 %
2. **ค่าทิปหัวหน้าทัวร์ วันละ 100 บาท / ท่าน (1,100 บาท)**
3. ค่าใช้จ่ายส่วนตัว อาทิ ค่าโทรศัพท์ ค่าซักรีด ค่าเครื่องดื่มและอาหารนอกเหนือจากที่ระบุในรายการ
4. ค่าผกผันของภาษีน้ำมันที่ทางสายการบินแจ้งเปลี่ยนแปลงกะทันหัน

เงื่อนไขการสำรองที่นั่ง และการชำระเงิน

➢กรุณาจองล่วงหน้าพร้อมชำระงวดแรก **70,000.-** บาท ก่อนการเดินทาง พร้อมแฟกซ์สำเนาหน้าหนังสือเดินทาง Passport มายังบริษัท และค่าใช้จ่ายส่วนที่เหลือกรุณาชำระก่อนการเดินทางไม่น้อยกว่า 14 วัน มิฉะนั้นจะถือว่าท่านยกเลิกการเดินทาง

➢บริษัทฯขอสงวนสิทธิ์ยกเลิกการเดินทางก่อนล่วงหน้า 10 วัน ซึ่งจะเกิดขึ้นได้ก็ต่อเมื่อไม่สามารถทำกรุ๊ปได้อย่างน้อย 20 ท่าน และหรือ ผู้ร่วมเดินทางในคณะไม่สามารถผ่านการพิจารณาวีซ่าได้ครบ 20 ท่าน ซึ่งในกรณีนี้ ทางบริษัทฯ ยินดีคืนเงินให้ทั้งหมดหักค่าธรรมเนียมวีซ่า หรือจัดหาคณะทัวร์อื่นให้ ถ้าท่านต้องการ

➢บริษัทฯขอสงวนสิทธิ์ที่จะเปลี่ยนแปลงรายละเอียดบางประการในทัวร์นี้ เมื่อเกิดเหตุจำเป็น สุดวิสัย จนไม่อาจแก้ไขได้ และจะไม่รับผิดชอบใดๆ ในกรณีที่สูญหาย สูญเสียหรือได้รับบาดเจ็บ ที่นอกเหนือความ รับผิดชอบของหัวหน้าทัวร์และเหตุสุดวิสัยบางประการเช่น การนัดหยุดงาน ภัยธรรมชาติ การจลาจลต่างๆ

➢เนื่องจากรายการทัวร์นี้เป็นแบบเหมาจ่ายเบ็ดเสร็จ หากท่านสละสิทธิ์การใช้บริการใดๆตามรายการ หรือถูกปฏิเสธการเข้าและออกประเทศไม่ว่าในกรณีใดก็ตาม ทางบริษัทฯ ขอสงวนสิทธิ์ไม่คืนเงินในทุกกรณี

➢เมื่อท่านได้ชำระเงินมัดจำหรือทั้งหมด ไม่ว่าจะเป็นการชำระผ่านตัวแทนของบริษัทฯ หรือชำระโดยตรงกับทางบริษัทฯ ทางบริษัทฯ จะขอถือว่าท่านรับทราบและยอมรับในเงื่อนไขต่างๆของบริษัทฯ ที่ได้ระบุไว้โดยทั้งหมด

หมายเหตุ

1. กรณีท่านที่ประสงค์พักแบบสามเตียง (Triple Room) หากทางโรงแรมที่พัก ไม่สามารถจัดห้องพักแบบสามเตียงได้ อาจต้องเป็นเตียงเสริมแทน หรือ อาจต้องแยกเป็นห้องสองเตียง 1 ห้อง และ ห้องเตียงเดี่ยว 1 ห้อง ซึ่งมีค่าใช้จ่ายสำหรับค่าห้องเดี่ยว ทั้งนี้ ลูกค้าต้องเป็นผู้จ่ายค่าห้องเดี่ยวเอง (ทางบริษัทฯ ขอแนะนำให้ท่านพักสองห้อง)
2. ทางบริษัทเริ่มต้น และจบ การบริการ ที่สนามบินสุวรรณภูมิ กรณีท่านเดินทางมาจากต่างจังหวัด หรือต่างประเทศ และจะสำรองตั๋วเครื่องบินหรือพาหนะอย่างหนึ่งอย่างใดที่ใช้ในการเดินทางมาสนามบิน ทางบริษัทจะไม่รับผิดชอบค่าใช้จ่ายในส่วนนี้ เพราะเป็นค่าใช้จ่ายที่นอกเหนือจากโปรแกรมการเดินทางของบริษัท ฉะนั้นท่านควรจะให้กรุ๊ป FINAL 100% ก่อนที่จะสำรองยานพาหนะ
3. รูปภาพใช้เพื่อการโฆษณาเท่านั้น

เงื่อนไขการยกเลิกการเดินทาง

1. **ยกเลิกการเดินทางก่อน** 30 วันขึ้นไป คืนเงินค่าทัวร์เต็มจำนวน (ทางบริษัทขอเก็บค่าใช้จ่ายที่เกิดขึ้นจริงเพื่อการเตรียมการจัดนำเที่ยว เช่น ค่าตั๋วเครื่องบิน ค่าวีซ่า หรือค่าโรงแรม และอื่น ๆ ที่จ่ายไปแล้วและเรียกคืนไม่ได้)
2. **ยกเลิกการเดินทาง 15 - 29 วัน** ก่อนวันเดินทาง คืนเงินมัดจำ 50% (ทางบริษัทขอเก็บค่าใช้จ่ายที่เกิดขึ้นจริงเพื่อการเตรียมการจัดนำเที่ยว เช่น ค่าตั๋วเครื่องบิน ค่าวีซ่า หรือค่าโรงแรม และอื่น ๆ ที่จ่ายไปแล้วและเรียกคืนไม่ได้)
3. **ยกเลิกการเดินทางน้อยกว่า 15 วัน** ทางบริษัทขอสงวนสิทธิ์ เก็บค่าใช้จ่ายทั้งหมดตามราคาทัวร์ ที่ระบุไว้ในโปรแกรมทัวร์
4. **กรณีถูกปฏิเสธในการ เข้า-ออกประเทศ** (เช่น ถูกเจ้าหน้าที่ตรวจคนเข้าเมือง หรือ ตม. ปฏิเสธการเดินทาง)ขอสงวนสิทธิ์ ไม่คืนเงินค่าใช้จ่ายทั้งหมด (ทางบริษัทขอเก็บค่าใช้จ่ายที่เกิดขึ้นจริงเพื่อการเตรียมการจัดนำเที่ยว เช่น ค่าตั๋วเครื่องบิน ค่าวีซ่า หรือค่าโรงแรม และอื่น ๆ ที่จ่ายไปแล้วและเรียกคืนไม่ได้)
5. **กรณี เจ็บป่วย จนไม่สามารถเดินทางได้** ผู้เดินทางต้องมีหลักฐานใบรับรองแพทย์ ที่ระบุชัดเจนว่าอาการเจ็บป่วยนั้นรุนแรงจนแพทย์วินิจฉัยว่าไม่สามารถเดินทางได้จริง (ทางบริษัทขอเก็บค่าใช้จ่ายที่เกิดขึ้นจริงเพื่อการเตรียมการจัดนำเที่ยว เช่น ค่าตั๋วเครื่องบิน ค่าวีซ่า หรือค่าโรงแรม และอื่น ๆ ที่จ่ายไปแล้วและเรียกคืนไม่ได้)
6. **กรณี ถูกปฏิเสธวีซ่าจากสถานทูต(วีซ่าไม่ผ่าน)** ไม่สามารถเดินทางได้ (ทางบริษัทขอเก็บค่าใช้จ่ายที่เกิดขึ้นจริงเพื่อการเตรียมการจัดนำเที่ยว เช่น ค่าตั๋วเครื่องบิน ค่าวีซ่า หรือค่าโรงแรม และอื่น ๆ ที่จ่ายไปแล้วและเรียกคืนไม่ได้)

****