



บจก.สกายไฮ 88 ทราเวล

โทร. 02-3981133 , 091-8199128

E-mail : skyhigh88travel@gmail.com

ใบอนุญาตประกอบธุรกิจนำเที่ยว 11/09533

www.skyhigh88travel.com

980 ซ.วชิรธรรมสาริต 57 แยก 18 ก.สุขุมวิท 101/1

แขวงบางจาก เขตพระโขนง กทม. 10260



# CARNIVAL 2025

**BRAZIL ARGENTINA PERU CHILE**

**พักโรงแรม : DAS CATARATAS A BELMOND HOTEL 100%**  
**พักโรงแรม : HILTON RIO DE JANEIRO COPACABANA 100%**



จอง  
ด่วน  
เหลือ  
**6**  
ที่สุดท้าย

**19**  
DAYS  
**15**  
NIGHTS

PRICE

**499,900**



ที่นั่งด้านหน้า ( FRONT BOX )  
สัมผัสด้านบนพาเหรดอย่างใกล้ชิด

ริโอ เดอ จาเนโร - ยอดเขาซูกาลีว  
สนามฟุตบอล มาราคานา สนามแซมโบบิโตรม  
SAMBODROM - เทศกาลคาร์นิวัล - รูปปั้นพระเยซู  
ยอดเขาควอริควาโด - อุทยานแห่งชาติอิทัวซู ฝั่งบราซิล  
เก็บภาพเขื่อนอิตปู(ปราควัย) - อุทยานแห่งชาติอิทัวซู  
นั่งรถไฟชมอุทยานแห่งชาติอิทัวซู(ฝั่งอาร์เจนตินา)  
นั่งรถจี๊ปชมธรรมชาติ - นั่งเรือเจ็กมาคูลูชมน้ำตก - อิกวาสุ - ลิมา  
นั่งรถไฟชมสวนพิเศษ VISTA DOME เข้าชมมาซู ปิคชู ฯลฯ

**06 - 24 MARCH 2025**

กำหนดการเดินทาง

**06 - 24 มีนาคม 2568**

(ประเทศในกลุ่มอเมริกาใต้ ได้ยกเว้นวีซ่าการเข้าประเทศ สำหรับคนไทย)



บจก.สกายไฮ 88 ทราเวล

Ins. 02-3981133 , 091-8199128

E-mail : skyhigh88travel@gmail.com

ใบอนุญาตประกอบธุรกิจนำเที่ยว 11/09533

www.skyhigh88travel.com

980 ซ.วิชิตสารสิน 57 แยก 18 ถ.สุขุมวิท 101/1

แขวงบางจาก เขตพระโขนง กทม. 10260

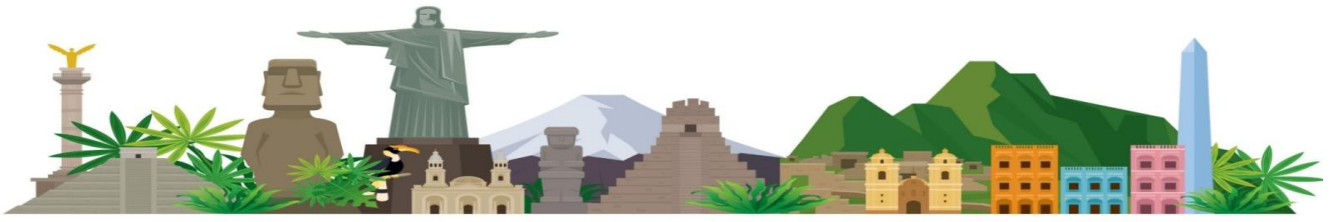

### LATIN AMERICA

รายการเดินทางโดยย่อ		พักโรงแรม 15 คืน
พฤหัสบดี 6 มี.ค.68 (1)	สนามบินสุวรรณภูมิ - แวะเปลี่ยนเครื่องดูไบ - บินข้ามเส้นแบ่งเขตสากล - ริโอเดจาเนโร(บราซิล) <b>EK373/247</b>	เครื่องบิน
ศุกร์ 7 มี.ค.68 (2)	ท่าอากาศยานสุวรรณภูมิ - ดูไบ - ริโอเดจาเนโร(บราซิล) เที่ยวชมเมือง	ริโอ(1)
เสาร์ 8 มี.ค.68 (3)	ริโอ เดอ จาเนโร-นั่งรถรางไฟฟ้าขึ้นยอดเขาคอร์โควาโด(รูปปั้นพระเยซู)เข้าชมเทศกาลงานคาร์นิวัล 2024 (ที่นั่งด้านหน้าสัมผัสกับขบวนพาเหรดอย่างใกล้ชิด Front Box A)	ริโอ(2)
อาทิตย์ 9 มี.ค.68 (4)	ยอดเขาซูการ์โลฟ - สนามมาราคานา - เที่ยวชมเมือง - เที่ยวชมชายหาดโคปาคาบาน่าที่มีชื่อเสียง	ริโอ(3)
จันทร์ 10 มี.ค.68 (5)	สนามบิน ริโอ เดอ จาเนโร - <b>บินภายในสู่อิกัวซู</b> - เชื่อนอิตaipu	อิกัวซู(4) พักโรงแรม 5 ดาว
อังคาร 11 มี.ค.68 (6)	อุทยานแห่งชาติอิกัวซู(ทั้งสองฝั่ง) - ล่องเรือชมน้ำตกน้ำร้อนจิปชมป่า - นั่งเรือเจี๊หมาคูคู	อิกัวซู(5) พักโรงแรม 5 ดาว
พุธ 12 มี.ค.68 (7)	อุทยานแห่งชาติอิกัวซู - สนามบินอิกัวซู - <b>บินสู่ลิมา(เปรู)</b>	ลิมา(6)
พฤหัสบดี 13 มี.ค.68 (8)	ลิมา - <b>บินสู่คุชโก</b> - เที่ยวชมเมืองเก่า - ซาเครด วาเลย์	คุชโก(7)
ศุกร์ 14 มี.ค.68 (9)	คุชโก - <b>นั่งรถไฟสู่มาชูปิกชู(เมืองลับแล 1 ใน 7 สิ่งมหัศจรรย์ของโลก)</b>	คุชโก(8)
เสาร์ 15 มี.ค.68 (10)	คุชโก - <b>บินสู่กรุงลิมา</b> - ชมเมืองโบราณ - เที่ยวชมเมือง	ลิมา(9)
อาทิตย์ 16 มี.ค.68 (11)	ลิมา - <b>บินสู่ซานติเอโก(ชิลี)</b> - ชมเมือง - นั่งกระเช้าชมเมือง	ซานติเอโก(10)
จันทร์ 17 มี.ค.68 (12)	ซานติเอโก - <b>บินสู่ปุนตาอาเรนัส</b> - ชมเมือง	ปุนตา นาทาเรส(11)
อังคาร 18 มี.ค.68 (13)	ปุนตา นาทาเรส - เข้าชมอุทยานแห่งชาติ ตอร์เรส เดล เพน "CHILE PATAGONIA"	ปุนตา นาทาเรส(12)



พุธ 19 มี.ค.68 (14)	ปุนตา นาทาเรส - เอล คาลาฟาเต้(อาร์เจนติน่า) - เข้าชม พิพิธภัณฑ์น้ำแข็ง	เอล คาลาฟาเต้(13)
พฤหัสบดี 20 มี.ค.68 (15)	เอล คาลาฟาเต้ - ล่องเรือชมธารน้ำแข็งอุปซาลา - ชมเมือง "ARGENTINA PATAGONIA"	เอล คาลาฟาเต้(14)
ศุกร์ 21 มี.ค.68 (16)	เอล คาลาฟาเต้ - ชมธารน้ำแข็ง เปรโต มอเรน บินสู่บัวโนส ไอเรส - ชมโชว์แทงโก้	บัวโนส ไอเรส(15)
เสาร์ 22 มี.ค.68 (17)	บัวโนส ไอเรส - ล่องเรือชมคลอง - ชมเมือง สนามบินบัวโนส ไอเรส	สนามบิน
อาทิตย์ 23 มี.ค.68 (18)	สนามบินดูไบ (สหรัฐอเมริกาแอร์เวย์) EK248/376	เครื่องบิน
จันทร์ 24 มี.ค.68 (19)	สนามบินดูไบ - สนามบินสุวรรณภูมิ	เครื่องบิน

**วันพฤหัสบดีที่ 6 มี.ค.68(1) สนามบินสุวรรณภูมิ**

22.00 น. สมาชิกทุกท่านพร้อมกัน ณ ท่าอากาศยานสุวรรณภูมิ อาคารผู้โดยสารขาออกระหว่างประเทศชั้น 4 ประตู 8 (แลนด์เตอร์บี) เจ้าหน้าที่บริษัทฯ คอยอำนวยความสะดวกเรื่องสัมภาระและบัตรโดยสาร

**วันศุกร์ที่ 7 มี.ค.68(2) สนามบินสุวรรณภูมิ - ดูไบ - ริโอ เดอ จาเนโร(บราซิล)**

01.35 น. ออกเดินทางสู่ ดูไบ โดยสายการบินเอมิเรตส์แอร์ไลน์ เที่ยวบินที่ EK385 (เดินทาง 06.20 ชม.)

04.45 น. เดินทางถึง ท่าอากาศยานนานาชาติดูไบ (แวะเปลี่ยนเครื่อง)

08.05 น. ออกเดินทางสู่ ริโอเดอจาเนโร (บราซิล)โดยสายการบินเอมิเรตส์แอร์ไลน์ เที่ยวบินที่ EK247 (เดินทาง 14.20 ชม.)

15.25 น. เดินทางถึง สนามบินริโอเดอจาเนโร อินเตอร์เนชั่นแนล ประเทศบราซิล นำท่านผ่านพิธีตรวจคนเข้าเมืองและศุลกากร บราซิลเวลาช้ากว่าประเทศไทย (เวลาบราซิลช้ากว่าประเทศไทย 09.00 ชม.)

**กรุงริโอเดอจาเนโร (Rio De Janeiro)** อดีตเมืองหลวงของประเทศบราซิล ซึ่งรับการขนานนามว่า "เมืองแห่งพระเจ้า" หลังจากที่ประกาศอิสรภาพจากการเป็นเมืองขึ้นของโปรตุเกส ริโอได้เป็นเมืองหลวงของบราซิลจนถึงปี ค.ศ.1960 ก่อนที่จะย้ายเมืองหลวงไปที่เมืองบราซิลเลียแทนหลังผ่านพิธีตรวจคนเข้าเมืองและศุลกากร จากนั้นนำท่านย่าน

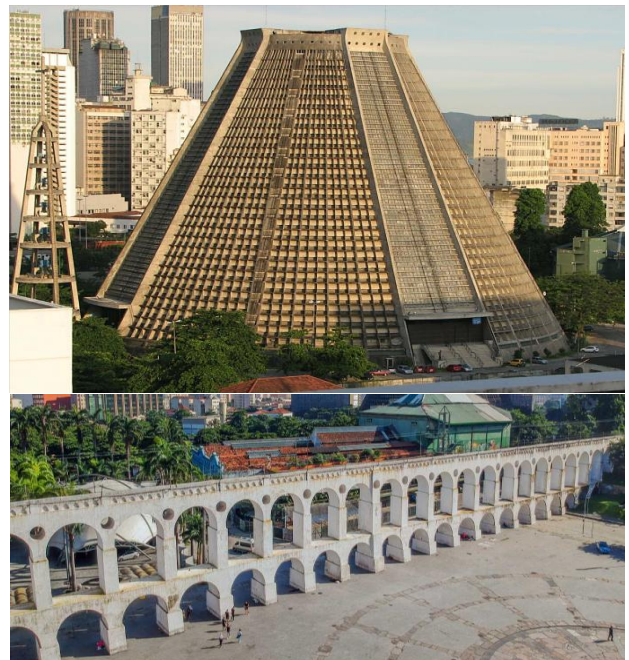



**บจก.สกายไฮ 88 ทราเวล**

**Ins. 02-3981133 , 091-8199128**

**E-mail : skyhigh88travel@gmail.com**

ใบอนุญาตประกอบธุรกิจนำเที่ยว 11/09533

[www.skyhigh88travel.com](http://www.skyhigh88travel.com)

980 ซ.วชิรธรรมสาริต 57 แยก 18 ก.สุขุมวิท 101/1  
แขวงบางจาก เขตพระโขนง กทม. 10260



ชม “ลาปา” (LAPA) เป็นย่านศูนย์กลางของเมือง และเป็นหนึ่งในย่านที่เก่าแก่ที่สุดใน เมืองอีกด้วย ซึ่งจะรวบรวมสถาปัตยกรรมต่างๆ ไว้มากมาย เช่น Arcos da LAPA ซึ่งเป็นสะพานส่งน้ำแบบโรมันมีความยาว 270 เมตร สร้างในสมัยที่บราซิลเป็นประเทศอาณานิคม **นำท่านเข้าชมภายใน The Metropolitan Cathedral of Saint Sebastian** วิหารรูปทรงกรวยและมีเส้นผ่านศูนย์กลางภายใน 96 เมตร (315 ฟุต) เส้นผ่านศูนย์กลางภายนอก 106 เมตร และความสูงโดยรวม 75 เมตร (246 ฟุต) ภายในมีพื้นที่ 8,000 ตารางเมตรและเพียงพอ 5,000 ที่นั่ง (มีห้องยืนจุคนได้ 20,000 คน)ซึ่งมีลักษณะสร้างเลียนแบบพีระมิด ของชาวมาया มีความงดงามอย่างยิ่ง

ค่า บริการอาหารค่ำ ณ ภัตตาคาร / นำเข้าโรงแรมที่พัก

**พักที่: HILTON COPACABANA HOTEL , Rio de Janeiro / หรือระดับเดียวกัน**



**วันเสาร์ที่ 8 มี.ค.68(3) ริโอ เดอ จาเนโร – ยอดเขาซูกาโลฟ – สนามฟุตบอล มาราคานา  
สนามแซมโบโดรม SAMBODROM – เข้าชมเทศกาลคาร์นิวัล**

**“รอบแชมป์เปียน” แชมป์ชนแชมป์...ที่นั่งด้านหน้าแบบ “Ring Side”(Front Box)**

**สัมผัสกับขบวนพาเหรดอย่างใกล้ชิด พร้อมเสื้อ T-Shirt เป็นที่ระลึก**

เข้า บริการอาหารเช้า ณ ห้องอาหารของโรงแรมที่พัก



**นำท่าน “นั่งกระเช้าไฟฟ้า ขึ้นสู่ยอดเขา ชูการ์โลฟ SUGAR LOAF (Teleférico) สามารถจุคนได้ 65 คน**  
**วิ่งไปตามเส้นทาง 1,400 ม. (4,600 ฟุต) ระหว่างยอดเขาชูการ์โลฟและมอร์โรดาอูร์กา ยอดเขาแห่งนี้เป็นจุดชมวิว**

ที่มีชื่อเสียงและสวยงามยิ่ง สามารถมองเห็นชายหาด โคปาคาบานาที่ขึ้นชื่อว่าสวยงามแห่งหนึ่งของโลก ซึ่งชายหาดโคปาคาบานานี้มีชายหาดยาวถึง 4 กิโลเมตร ยอดเขาแห่งนี้มีความสูง 1,400 เมตร ซึ่งสูงตระหง่านอยู่ที่ปลายแหลมสุดของอ่าว กัวนาบารา และตั้งโดดเด่นคู่กับภูเขาเคอร์โควาโด ชมทิวทัศน์อันสวยงามของเมืองริโอ เดอจาเนโร ได้อย่างเต็มที่



เที่ยง **บริการอาหารกลางวัน ณ ภัตตาคาร (อาหารจีน)**

**หลังอาหารนำท่านเข้าสู่ที่พัก ให้ท่านได้อิสระพักผ่อนตามอัธยาศัย เพื่อเตรียมตัวเดินทางเข้าสู่งาน คาร์นิวัล**

ค่ำ **บริการอาหารค่ำ ณ ภัตตาคาร**

หลังอาหารนำท่านเดินทางสู่ “**สนามแซมโบโดรม (Sambo Drome)**” สถานที่จัดงานคาร์นิวัล ซึ่งสนามแห่งนี้มีลักษณะเป็นลานขนาดใหญ่ ยาวประมาณ 1 กิโลเมตร มีอัฒจันทร์ ตั้งขนาดกันยาวขนานสองข้าง เพื่อให้ได้ผู้เข้าชมสามารถรับชมได้อย่างใกล้ชิด ซึ่งขบวนพาเหรดจะเคลื่อนผ่านไปอย่างช้าๆ แต่ละขบวนก็จะตกแต่งประดับประดากับชุดแฟนซีกันอย่างสวยงามพร้อมทั้งโยกย้ายเต้นกันอย่างสนุกสนาน ภายในงานจึงสนุกสนานรื่นเริงเป็นอย่าง





ยัง เทศกาลคาร์นิวัล เป็นอีกหนึ่งเทศกาลที่ถูกจัดขึ้นในหลากหลายประเทศที่มีการนับถือศาสนาคริสต์นิกายโรมันคาทอลิก อาทิ สเปน โปรตุเกส อิตาลี และเกือบทุกประเทศในภูมิภาคลาตินอเมริกา แต่ปฏิเสธไม่ได้เลยว่า หากพูดถึงเทศกาลคาร์นิวัลแล้ว ประเทศที่คนทั่วไปนึกถึงเป็นอันดับแรกคงหนีไม่พ้นบราซิล โดยเฉพาะอย่างยิ่ง เทศกาลคาร์นิวัลแห่งนครรีโอเดจาเนโร ซึ่งมีชื่อเสียงไปทั่วโลก นอกจากนี้ที่แตกต่างแล้วรีโอ คาร์นิวัล ยังมีการจัดงานได้อย่างยิ่งใหญ่และอลังการที่สุดในโลก ไม่ว่าจะเป็นการประกวดขบวนพาเหรดที่ชาวบราซิลจากแต่ละเขตที่ต่างพร้อมใจกันแต่งตัวด้วยสีสันฉูดฉาดสวยงาม และตกแต่งขบวนรถพาเหรดอย่างสร้างสรรค์ นับว่าเป็นหัวใจหลักของเทศกาลที่ดึงดูดนักท่องเที่ยวจากทั่วโลกให้เข้ามาสัมผัสบรรยากาศ นอกจากนี้ภายในงาน ณ **สนาม Sambo Drome** ยังมีการแข่งขันการเดินระบำแซมบ้าจากโรงเรียนสอนเต้น 12 แห่งในนครรีโอเดจาเนโรที่จัดขึ้นเพื่อสร้างความสนุกสนานและตื่นตาตื่นใจให้กับเทศกาลมากยิ่งขึ้นอีกด้วย [เทศกาลคาร์นิวัลของบราซิลไม่ใช่เพียงเทศกาลเฉลิมฉลองเพื่อความรื่นเริงเพียงเท่านั้น แต่ยังเป็นอีกเทศกาลหนึ่งที่สะท้อนวัฒนธรรมและสังคมของบราซิล เป็นเวทีที่เปิดกว้างให้ประชาชนชาวบราซิลทุกเพศทุกวัยได้ใช้สิทธิเสรีภาพในการแสดงความคิดเห็นอย่างเสรีและเท่าเทียมกัน](#)

พิเศษ!!!...เราได้จัดที่นั่งด้านหน้า Front Box(A,B) ท่านสามารถชมขบวนพาเหรดได้อย่างใกล้ชิด  
งานคาร์นิวัลจะมีการแสดงตั้งแต่ 22.00 น. ถึง 04.00 น.

พักที่: [Hilton Copacabana Hotel](#) / หรือระดับเดียวกัน

วันอาทิตย์ที่ 9 มี.ค.68(4) รีโอ เดอ จาเนโร – ยอดเขาคอร์โควาโด – รูปปั้นพระเยซู  
ชมเมือง

เช้า บริการอาหารเช้า ณ ห้องอาหารของโรงแรมที่พัก

นำท่านนั่ง “รถรางไฟฟ้า” ขึ้นสู่ “ยอดเขาคอร์โควาโด CORCOVADO” ซึ่งแปลว่า “คนหลังค่อม” ในภาษาโปรตุเกส ยอดเขาคอร์โควาโดสูง 704 เมตรนี้เป็นส่วนหนึ่งของเทือกเขาคอร์โควาโด ตั้งอยู่ในอุทยานแห่งชาติ Tijuca Forest ซึ่งเป็นป่าฝนในเขตแดนของเมือง ทุกปีมีผู้คนมากกว่า 2 ล้านคนมาเยี่ยมชมสถานที่สำคัญที่มีชื่อเสียงแห่งนี้ Corcovado มีความสูง 710 เมตร จากระดับน้ำทะเล อันเป็นที่ตั้งของรูปปั้นนี้รูปปั้นของพระเยซู CHRIST OF REDEEMER ที่มีขนาดใหญ่ที่สุดในโลก และ [ได้รับการโหวตให้เป็น 1 ใน 7 สิ่งมหัศจรรย์ของโลกยุคใหม่รูปพระ](#)



[เยซู \(Christ the Redeemer\)](#) สร้างโดยวิศวกร Heitor da Silva Costa ใช้เวลาสร้างเกือบ 5 ปี เติ้นตระหง่านด้วยความสูง 38 เมตร วัดความกว้างของปลายแขนทั้งสองข้างได้ 28 เมตร มีน้ำหนักถึง 1.145 ตัน เป็นจุดชมวิวที่มองเห็น



**บจก.สกายไฮ 88 ทราเวล**

**Ins. 02-3981133 , 091-8199128**

**E-mail : skyhigh88travel@gmail.com**

ใบอนุญาตประกอบธุรกิจนำเที่ยว 11/09533

[www.skyhigh88travel.com](http://www.skyhigh88travel.com)

980 ซ.วชิรธรรมสาริต 57 แยก 18 ก.สุขุมวิท 101/1

แขวงบางจาก เขตพระโขนง กทม. 10260



เมืองชายหาดที่สวยงามที่สุด นั่งท่องเที่ยวสามารถขึ้นรถรางไปบนยอดเขาเพื่อชมรูปปั้นอันเป็นที่เคารพสักการะของชาวบราซิล และคริสต์ศาสนิกชนทั่วโลกได้อย่างใกล้ชิด **(ทั้งนี้การขึ้นสู่ยอดเขาขึ้นกับสภาพอากาศ)**

เที่ยง บริการอาหารกลางวัน ณ ภัตตาคาร

**นำท่านเดินทางสู่ “สนามฟุตบอลมาราคานา” (Maracana Stadium)** ซึ่งเคยเป็นสนามฟุตบอลที่ใหญ่ที่สุดในโลก สร้างเสร็จจุดแรกสามารถจุผู้ชมได้มากถึง 180,000 คน ต่อมามีการปรับปรุงสนามใหม่เหลือที่นั่งอย่างเดียวนับได้ 73,916 คน และถ้ารวมยืนชมด้วย จะสามารถจุคนได้ถึง 103,022 คน สนามแห่งนี้ยังเคยใช้เป็นสถานที่แข่งขันฟุตบอลโลกรอบชิงชนะเลิศในปี ค.ศ.1950 นัดชิงระหว่างบราซิล-อูรuguay และสนามนี้ยังใช้เปิดการแข่งขันฟุตบอลโลก 2014 รวมถึงใช้จัดพิธีเปิดและปิดกีฬาโอลิมปิก 2016 อีกด้วย สนามแห่งนี้จึงขึ้นชื่อเป็นแหล่งท่องเที่ยวที่ได้รับความนิยมอันดับ 3 ของเมือง และยังเป็นสถานที่ที่ชาวเมืองภาคภูมิใจมาก

ค่ำ บริการอาหารค่ำ ณ ภัตตาคาร เมนูพิเศษ บราซิลเลียน BBQ สูดอสังการ

**พักที่: Hilton Copacabana Hotel / Windsor Hotel Leme, Rio de Janeiro / หรือระดับเดียวกัน**



**วันจันทร์ที่ 10 มี.ค.68(5) ริโอ เดอ จาเนโร – สนามบิน – อุทยานแห่งชาติอิแก้วซู ผังบราซิล**  
**เก็บภาพเขื่อนอิไตปู(ปรากฏ)**

เช้า บริการอาหารเช้า ณ ห้องอาหารของโรงแรม

อิสระตามอัชฌาศัย เก็บภาพความงดงามของชายหาดโคปาคาบาน่า ชายหาดที่มีชื่อเสียงที่สุดแห่งหนึ่งในโลก ที่มีความยาวถึง 4 กิโลเมตร

.....น. นำท่านเดินทางสู่สนามบิน

..... น. ออกเดินทางสู่อุทยานแห่งชาติอิแก้วซูโดยสายการบิน ..... เที่ยวบินที่ ..... (เดินทาง 02.10 ชม.)

..... น. เดินทางถึง อุทยานแห่งชาติอิแก้วซู

เที่ยง บริการอาหารกลางวัน ณ ภัตตาคาร



บจก.สกายไฮ 88 ทราเวล

Ins. 02-3981133 , 091-8199128

E-mail : skyhigh88travel@gmail.com

ใบอนุญาตประกอบธุรกิจนำเที่ยว 11/09533

www.skyhigh88travel.com

980 ซ.วชิรธรรมสาริต 57 แยก 18 ก.สุขุมวิท 101/1

แขวงบางจาก เขตพระโขนง กทม. 10260



นำท่าน ถ่ายภาพกับ “เขื่อนอิตaipu” (Itaipu Dam) เขื่อนพลังน้ำใหญ่ที่สุดในโลกโลกก่อนที่เขื่อนสามกุ่มเขา  
ของจีนจะแล้วเสร็จ สร้างขึ้นในปี ค.ศ.1984 แล้วเสร็จในปี ค.ศ.1988 เขื่อนอิตaipuกั้นแม่น้ำปารานาบริเวณเขตแดน

ระหว่างประเทศบราซิลกับ  
ประเทศปารากวัย เขื่อนนี้  
เป็นทั้งผนังกั้นน้ำเพื่อผลิต  
กระแสไฟฟ้าและเป็น  
สะพานเชื่อมระหว่างสอง  
ประเทศอีกด้วย และเป็น  
เขื่อนผลิตไฟฟ้าจากพลังน้ำ  
ที่มีกระแสใหญ่ที่สุด คำว่าอิตaipu แปลว่า หินที่ส่งเสียง  
ดัง การตั้งชื่อเขื่อนแห่งนี้



มาจากชื่อของเกาะแห่งหนึ่งในบริเวณลำน้ำพารานา ซึ่งน้ำตรงบริเวณเกาะนี้เชี่ยวจนทำให้เกิดเสียงน้ำกระทบกับ  
หินที่ดังมาก (อิตaipu แปลว่า หิน/ปู แปลว่า เสียงร้อง) คำว่าอิตaipu แปลว่า "เสียงเพลงจากก้อนหิน" มาจากภาษากวา  
รานี (Guarani) ชาวอินเดียนแดงเผ่าดั้งเดิม ปัจจุบันไม่มีเกาะอิตaipu  
ปรากฏอยู่เพราะได้จมอยู่ภายใต้อ่างเก็บน้ำเหนือเขื่อนแห่งนี้ ท่านจะ  
ตื่นตากับความกว้างใหญ่ของเขื่อนอิตaipu ซึ่งถือว่าเป็นฝีมือมนุษย์ที่ใช้  
งบประมาณในการสร้างมากที่สุดแห่งหนึ่ง จนได้เวลาอันสมควร

**HOTEL DAS CATARATAS**  
A BELMOND HOTEL  
IGUASSU FALLS

**ค่า บริการอาหารเช้า ณ ภัตตาคาร ณ ห้องอาหารในโรงแรมที่พัก 5 ดาว**

**ที่พักที่: Das Cataratas A Belmond Hotel Iguazu Falls (โรงแรม 5 ดาว) 100%**

**Das Cataratas Hotel โรงแรมดาส คาทาราทัส** โรงแรมห้าดาวลักซ์ซิวรี่สุดหรู โรงแรมเดียวที่อยู่ในอุทยานแห่งชาติ  
อิกาสูฝ่งบราซิล เป็นโรงแรมเก่าแก่สไตล์โคโลเนียล **ที่ได้รับการดูแลโดยเครือ Belmond(เจ้าของทูลุส วิตตอง LVMH)**  
เราจองให้ทุกท่านได้พักในโรงแรมนี้ 100% พร้อมรับประทานอาหารเช้าในโรงแรมทั้งสองคืนเพื่อความ  
สะดวกสบายและได้รับการบริการแบบ “ห้าดาว” จริงๆ ข้อดีอีกอย่างหนึ่งของโรงแรม Das Cataratas คือ ท่านสามารถ  
เดินเข้าชมน้ำตกอิกวาสูได้ด้วยตัวท่านเองในช่วงเช้าหรือช่วงเย็น(ก่อนเวลาอุทยานเปิดเราไปถ่ายรูปกันก่อนหรือช่วงพระ  
อาทิตย์อัสดง หลังเวลาอุทยานปิด) “เพราะช่วงเวลาที่นักท่องเที่ยวจะเยอะมาก” ที่สำคัญทุกท่านสามารถนั่งจินชา,  
กาแพหรือเรือตีมที่ท่านชอบพร้อมฟังดนตรีสดและชมวิวของน้ำตก “อิกวาสู” ได้ในเวลาเดียวกัน



บจก.สกายไฮ 88 ทราเวล

Ins. 02-3981133 , 091-8199128

E-mail : skyhigh88travel@gmail.com

ใบอนุญาตประกอบธุรกิจนำเที่ยว 11/09533

www.skyhigh88travel.com

980 ซ.วชิรธรรมสาริต 57 แยก 18 ถ.สุขุมวิท 101/1

แขวงบางจาก เขตพระโขนง กทม. 10260



**วันอังคารที่ 11 มี.ค.68(6) อุทยานแห่งชาติอิกัวซู(ฝั่งบราซิล) – นั่งรถไฟชมอุทยานแห่งชาติอิกัวซู (ฝั่งอาร์เจนตินา) – นั่งรถจี๊ปชมธรรมชาติ – นั่งเรือเจ็ทมาดูอุษมน้ำตก**

เช้า บริการอาหารเช้า ณ ห้องอาหารของโรงแรมที่พัก

นำท่านเดินทางเข้าสู่ “อุทยานแห่งชาติอิกัวซู” (IGUAZU NATIONAL PARK) ฝั่งประเทศบราซิลซึ่งมีความสวยงามที่สุด ชมน้ำตกอิกัวซู (IGUAZU FALLS) หรือที่เรียกกันว่า น้ำตกแบ่งประเทศ 3 ประเทศ ได้แก่ อาร์เจนตินา บราซิล และปารากวัย ที่ได้รับการประกาศให้เป็น มรดกทางธรรมชาติของโลกอีกแห่งหนึ่งจากองค์การยูเนสโกในปีค.ศ. 1984 อีกทั้งยังเป็นหนึ่งใน “สิ่งมหัศจรรย์โลกยุคใหม่ The New7 Wonders of Nature” นำท่านชมความงดงามที่ประกอบด้วยน้ำตก 275 แห่ง ที่มีความสูงระหว่าง 60-82 เมตร แต่ละน้ำตก มีชื่อของมันโดยเฉพาะ ที่สำคัญน้ำตกแห่งนี้มีความกว้างราว 2 ไมล์ครึ่ง นับเป็นน้ำตกที่ถือว่า กว้างที่สุดในโลก น้ำตกทั้ง 275 แห่งส่วนใหญ่อยู่ในอาร์เจนตินา ราว 90% และไม่ได้มีน้ำติดต่อกันเป็นผืนเดียว บางตอนเป็นชอกหิน บางตอนเป็นหน้าผา น้ำตกบางแห่งไหลเอื่อยๆ ในแม่น้ำมีเกาะแก่งน้ำคั่นข้างเขี้ยวกระทบกับโขดหิน ทำให้ละอองน้ำ



บจก.สกายไฮ 88 ทราเวล

Ins. 02-3981133 , 091-8199128

E-mail : skyhigh88travel@gmail.com

ใบอนุญาตประกอบธุรกิจนำเที่ยว 11/09533

www.skyhigh88travel.com

980 ซ.วชิรธรรมสาริต 57 แยก 18 ก.สุขุมวิท 101/1

แขวงบางจาก เขตพระโขนง กทม. 10260



กระจายเป็นวงกว้าง สุดปลายทางอีกด้านหนึ่งเป็นน้ำตกรูปเกือกม้า ที่เป็นจุดสิ้นสุดของน้ำตก เพราะขาข้างหนึ่ง  
ของเกือกม้าอยู่ฝั่งบราซิล อีกข้างหนึ่งอยู่ฝั่งอาร์เจนตินา ทำให้แผ่นดินของ 2 ประเทศเชื่อมต่อกัน

เที่ยง รับประทานอาหารกลางวัน ณ ถัดอาคาร



[นำท่านเข้าชมน้ำตกฝั่งอาร์เจนตินา ซึ่งมีพื้นที่](#)  
[ใหญ่กว่าฝั่งบราซิลมาก](#) เพราะน้ำตกหลักๆ จะอยู่  
ฝั่งนี้ถึง 90% [นำท่านนั่งรถไฟของอุทยาน สู่จุดชม](#)  
[วิว Devil's Throat](#) อย่างใกล้ชิด ซึ่งเป็นจุดสำคัญ  
ของน้ำตกแห่งนี้ อีสระให้ท่านชมความสวยงามของ  
ฝั่งอาร์เจนตินา และถ่ายภาพความสวยงามตาม  
อริยาศัย น้ำตกอีควาซู เป็นคำมาจากภาษาควารานี  
ชาวอินเดียนแดงเผ่าดั้งเดิม น้ำตกอีควาซูตั้งอยู่  
บริเวณรอยต่อพรมแดนระหว่างประเทศบราซิลกับ  
ประเทศอาร์เจนตินา เป็นน้ำตกที่ใหญ่ที่สุดในทวีป  
อเมริกาใต้ และเป็นหนึ่งในน้ำตกที่ใหญ่ที่สุดในโลก  
โดยใหญ่กว่าน้ำตกไนแอการาประมาณ 30 เท่า  
และขนาดของน้ำตกใกล้เคียงกับน้ำตกวิกตอเรียใน  
ทวีปแอฟริกา





บจก.สกายไฮ 88 ทราเวล

Ins. 02-3981133 , 091-8199128

E-mail : skyhigh88travel@gmail.com

ใบอนุญาตประกอบธุรกิจนำเที่ยว 11/09533

www.skyhigh88travel.com

980 ซ.วชิรธรรมสาริต 57 แยก 18 ก.สุขุมวิท 101/1  
แขวงบางจาก เขตพระโขนง กทม. 10260



จากนั้นนำท่าน “ทัวร์ชมป่าดงดิบ(แบบฉบับ  
นักท่องเที่ยว)” ในบริเวณน้ำตก ซึ่งมีความอุดม

สมบูรณ์มากๆ ท่านจะได้ชมไม้ป่านานาชนิดที่หายาก และเพลิดเพลินกับธรรมชาติของป่าไม้ที่งดงามยิ่ง ขึ้นชมกับความงดงามของน้ำตกแห่งนี้ อย่างใกล้ชิด พร้อมความสนุกสนาน ดินแดนที่ท่านจะได้รับจากการล่องเรือเล่นคลื่นของน้ำตกแห่งนี้



จากนั้นนำท่าน “นั่งเรือจันทมาตุล ล่องเรือชมความสวยงามของน้ำตกอิเกอวู” นำท่านชมความสวยของน้ำตกอย่างใกล้ชิดแบบที่ทุกท่านจะต้องประทับใจไปตลอดการเดินทางเป็นภาพที่น่าประทับใจยิ่งนัก โดยปกติจะมีปรากฏการณ์รุ้งกินน้ำให้ชมเนื่องจากปริมาณน้ำอันมหาศาลที่กระจายอยู่ในบริเวณนั้น

\*\*\* ทั้งนี้ทางบริษัทจะจัดเตรียมเสื้อกันฝนให้กับทุกท่าน “แต่ไม่สามารถกันความรุนแรงของกระแส น้ำตกได้อย่างแน่นอน ฉะนั้นทุกท่านต้องเตรียมชุดที่สามารถเปียกได้เลย รวมถึงรองเท้าแตะจากโรงแรม \*\*\*

ค่า รับประทานอาหารค่ำ ณ ภัตตาคาร ภายในโรงแรมที่พัก 5 ดาว



พักที่: Das Cataratas A Belmond Hotel Iguasu Falls (โรงแรม 5 ดาว) 100%



**วันพุธที่ 12 มี.ค.68(7)**

**อิกวาสุ – ลิมา**

เช้า บริการอาหารเช้า ณ ห้องอาหารของโรงแรมที่พัก

อิสระทุกท่านพักผ่อนสบายๆในโรงแรมที่พัก  
สัมผัสกับวิวอันสวยงามและยิ่งใหญ่ของ  
น้ำตกอิกวาสุ ผังบราซิล หรือถ่ายภาพความ  
สวยงามตามอัธยาศัย(ท่านใดสนใจการชมวิว  
น้ำตกแบบ Bird eye view โดยเฮลิคอปเตอร์  
กรุณาสอบถามหัวหน้าทัวร์) / ใต้เวลาสมควร  
นำท่านออกเดินทางข้ามพรมแดนสู่ สนามบิน  
ฟอส คู อิกัวซู / ฟังอาร์เจนตินา



เที่ยง รับประทานอาหารกลางวัน ณ ภัตตาคาร

..... น. นำท่านเดินทางสู่ บัวโนส ไอเรส โดยสายการบิน ..... เที่ยวบินที่ .....

..... น. ถึงสนามบิน บัวโนสไอเรส (แวะเปลี่ยนเครื่อง) เดินทาง 01.55 ชม

..... น. นำท่านเดินทางสู่ บัวโนส ไอเรส โดยสายการบิน ..... เที่ยวบินที่ .....

..... น. เดินทางถึงสนามบิน ลิมา (ใช้เวลาเดินทาง 04.45 ชม.) นำท่านเดินทางสู่ที่พัก อิสระพักผ่อนตามอัธยาศัย

ค่ำ บริการอาหาร ณ ห้องอาหาร ในโรงแรมที่พัก

**พักที่: Costa del Sol Wyndham Lima Hotel / Holiday Inn Lima หรือที่พักระดับใกล้เคียง**

**วันพฤหัสบดีที่ 13 มี.ค.68(8)**

**ลิมา – คูชโก้ – เที่ยวชมเมือง – แชคเซฮัวแมน – ซาเครด วาเลย์**

เช้า บริการอาหารเช้า ณ ห้องอาหารของโรงแรมที่พัก

..... น. ออกเดินทางสู่ เมืองคูชโก้ (Cuzco) เที่ยวบินที่ ..... (เดินทาง 01.20 ชม.)

..... น. (เวลาท้องถิ่น) เดินทางถึง สนามบินเมืองคูชโก้ เมืองหลวงสำคัญแห่งอาณาจักรอินคา

เที่ยง บริการอาหารกลางวัน ณ ภัตตาคาร

นำท่านชมย่านเมืองเก่าของ “เมือง

คูชโก้”เมืองที่ได้รับการยกย่องจาก  
องค์การยูเนสโกให้เป็นเมืองมรดกโลก  
ในปี 1983 นำท่านชมกำแพงหิน หรือที่  
รู้จักในนาม **12 Side Stone** ที่สร้างโอบ  
ล้อมเมืองเก่าคูชโก้ กำแพงนี้สร้างจาก  
ภูมิปัญญาของชาวอินคาโบราณ โดยการ  
นำหินก้อนใหญ่มาเรียงกันสร้างเป็น  
กำแพงขนาดใหญ่ นับได้ว่าเป็นสิ่ง



มหัศจรรย์ของเมืองเก่าคูชโก้ นครคูชโก้ ซึ่งตั้งอยู่เหนือระดับน้ำทะเลถึง 3,400 เมตร และเป็นแหล่งอารยธรรมยุค



ก่อนประวัติศาสตร์ที่ลึกลับน่าทึ่งเป็นชุมชนเก่าแก่ของจักรวรรดิอินคาอันรุ่งเรืองที่ร่องรอยแห่งความเจริญไว้เป็นซากปรักหักพังโบราณสถานและโบราณวัตถุต่างๆ เมืองคuzโก้เป็นเมืองหลวงของจักรวรรดิอินคาตามตำนานของอินคา เมืองคuzโก้ ถูกสร้างโดยป้าชากูตีผู้ซึ่งทำลายเมืองเก่าและสร้างคuzโก้ใหม่ให้เป็นศูนย์กลางแห่งอาณาจักรอินคาที่ยิ่งใหญ่ แต่จากหลักฐานทางโบราณคดีบ่งชี้ว่าเมืองนี้ได้ค่อยๆ พัฒนาขึ้นตั้งแต่สมัยก่อนป้าชากูตีแล้วเมืองถูกแบ่งออกเป็นสองส่วนคือคuzโก้ตอนบน Hanan และคuzโก้ตอนล่าง Urin ซึ่งถูกแบ่งย่อยต่อไปอีกเป็น 4 เขต Suyu ได้แก่



ชินไชย์ซูยู (เขตตะวันตกเฉียงเหนือ) อันติซูยู (เขตตะวันออกเฉียงเหนือ) กุนติซูยู (เขตตะวันตกเฉียงใต้) และกุยาซูยู (เขตตะวันออกเฉียงใต้) ถนนจากทั้งสี่ส่วนนี้เชื่อมต่อไปถึงสี่ภาคของอาณาจักร

**นำท่านเข้าชมกลุ่ม “ป้อมปราการแซกเซฮัวแมนที่ยิ่งใหญ่” (Sacsayhuaman)** สถานที่ป้องกันข้าศึกศัตรู

อายุกว่า 500 ปี โดยการนำหินขนาดใหญ่มาต่อเรียงกัน เหมือนภาพจิกซอ ซึ่งรอยต่อแบบสนิทแม้กระดากบ่างยังไม่สามารถผ่านได้ หินก้อนที่ใหญ่ที่สุดมีความสูง 8.5 เมตร และน้ำหนักถึง 300 ตัน มีเวลาให้ท่านเก็บภาพ ความ



ประทับใจอย่างเต็มที **นำท่านเดินทาง**

**สู่ “ซาเครด วาเลย์” (Sacred Valley)**

(57 กม.) หุบเขาศักดิ์สิทธิ์ เป็นพื้นที่ในที่ราบสูงแอนเดียน ของเปรู ร่วมกับเมืองคuzโก้และเมืองโบราณมาชูปิกชูที่อยู่ใกล้เคียง นับเป็นหัวใจของอาณาจักรอินคา มีพื้นที่ประมาณ 60 กิโลเมตรเป็น

พื้นที่เพาะปลูกอันอุดมสมบูรณ์และหมู่บ้านอาณานิคมของสเปนเช่น Pisac และ Ollanta Tambo Pisac เป็นที่รู้จักจากตลาดหัตถกรรมในวันอาทิตย์และป้อมปราการของชาวอินคาบนยอดเขา / **นำท่านเดินทางเข้าสู่ที่พัก อิสระ**

**พักผ่อนตามอัธยาศัย**

ถ้า \_\_\_\_\_ บริการอาหารค่ำ ณ ภัตตาคารในโรงแรมที่พัก

**พักที่: Casa Andina Premium Sacred Valley Hotel / หรือที่พักระดับใกล้เคียง**

**วันศุกร์ที่ 14 มี.ค.68(9) เก็บภาพป้อมปราการโอยันไทตาโบ – นั่งรถไฟขบวนพิเศษ Vista dome เข้าชมมาชูปิกชู (1 ใน 7 ถึงมหัศจรรย์ล้ำสุดของโลก) – คuzโก้**

เช้า \_\_\_\_\_ บริการอาหารเช้า ณ ห้องอาหารของโรงแรมที่พัก



บจก.สกายไฮ 88 ทราเวล

Ins. 02-3981133 , 091-8199128

E-mail : skyhigh88travel@gmail.com

ใบอนุญาตประกอบธุรกิจนำเที่ยว 11/09533

www.skyhigh88travel.com

980 ซ.วชิรธรรมสาริต 57 แยก 18 ก.สุขุมวิท 101/1

แขวงบางจาก เขตพระโขนง กทม. 10260



**นำท่านเก็บภาพ “ป้อมปราการ โอยัน ไทคำโบ” (Ollanta Tambo) ป้อมปราการที่โดดเด่นที่สุดแห่งหนึ่ง**

ของวัฒนธรรมอินคา ค้นพบประวัติศาสตร์ที่  
ซ่อนซากปรักหักพังของป้อมปราการซิลโอ  
ยัน ไทคำโบ เป็นที่ดินแดนของจักรพรรดิ  
ปาชาคูติ (Emperor Pachacuti) แห่งจักรวรรดิอิน  
คา สมัยศตวรรษที่ 15 ที่ตั้งตระหง่านอยู่เหนือ  
เมือง ป้อมปราการ โอยัน ไทคำโบ ยังได้ชื่อว่า  
เป็นประตูสู่มachu picchu ชาว  
พื้นเมืองเรียก “โอยัน ไทคำโบ” ว่า “Ollanta  
Tambo” จากนั้นนำท่านเดินทางสู่ นำท่าน  
นั่งรถไฟขบวนพิเศษ “Vistadome” เข้า



สู่เมืองสู่ “เมืองมาชูปิกชู” ซึ่งมีความสูง 2,350 เมตร การนั่งรถไฟท่านจะได้รับประสบการณ์การเดินทางที่ไม่





เหมือนใคร บรรยากาศสุดพิเศษ วิถีทัศน์ที่น่าอัศจรรย์ มีหน้าต่างแบบพาโนรามาและตู้ชานสำหรับชมวิว (Observatory Car) ในการเดินทางท่านจะเพลิดเพลินไปกับวัฒนธรรมที่แท้จริงของผู้คนผ่านการแสดงดนตรีและการเดินแบบท้องถิ่นตลอดเส้นทางท่านสามารถเดินไปมาระหว่างรถในห้องโดยสารได้ / เดินทางถึงสถานีรถไฟหมู่บ้านมาชูปิกชู (Machu Picchu Pueblo) [จากนั้นนำท่านนั่งรถบัสสู่ประตูทางเข้าเมืองโบราณ](#)

เที่ยง

บริการอาหารกลางวัน ณ ภัตตาคาร (อาหารบุฟเฟต์)



[นำท่านเข้าชมมาชูปิกชู \(เมืองที่สาบสูญ The Lost City\)](#) องค์การยูเนสโกได้กำหนดให้มาชูปิกชู เป็นมรดกโลกเมื่อวันที่ 7 กรกฎาคม 2007 อีกทั้งยังได้รับเลือกให้เป็น 1 ใน 7 สิ่งมหัศจรรย์ของโลกยุคใหม่อีกด้วย โดยรถไฟใต้ดินที่ของเขาแอนดิสอันยิ่งใหญ่ ระหว่างทางท่านจะได้ชมความงาม และความลึกลับของบรรยากาศโดยรอบที่เข้ากับสถานที่ ช่างเป็นแม่น้ำอูรูบัмба (Urubamba) ไหลแรงคดเคี้ยวขนานไปกับทางรถไฟสู่ปลายทางมาชูปิกชู (Machu Picchu) นครที่หายสาบสูญไปของอาณาจักรอินคา บนยอดเขาสูงที่ถูกหมอกปกคลุมอยู่เสมอ จนถึงปี 1911 นครแห่งนี้จึงปรากฏสู่สายตาชาวโลกในลักษณะบ้านเมือง บ้านเรือน พระราชวัง วิหาร ซึ่งยังคงสภาพเดิมที่ศิราภกับได้รับการอนุรักษ์ดูแลไว้อย่างน่าอัศจรรย์ นครโบราณแห่งนี้ถูกค้นพบโดยฮิรั้มบิงแฮม ซึ่งตั้งใจจะหาเมืองโบราณสองเมืองที่ปรากฏชื่ออยู่ในเอกสารโบราณ แต่กลับมาพบเมืองที่ไม่ปรากฏอยู่ในเอกสารใดทั้งสิ้น จึงได้ตั้งชื่อเมืองตามชื่อภูเขาอันเป็นที่ตั้ง Machu Picchu ซึ่งมีความหมายว่า Old Mountain และยังมียอดเขา Huayna Picchu หรือ New Mountain ขนาบเข้าตัวโบราณสถานมาชูปิกชู ซ่อนอยู่บนยอดเขาสูง เกียดฟ้า และ ที่แห่งนี้คือเมืองที่ไม่กี่ร้อยปีมานี้ยังมีผู้คนอาศัยก่อนจะถูกทิ้งร้างไปเมื่อสเปนเข้ามาปกครองในสมัยศตวรรษที่ 15 ได้เวลาพอสมควรนำท่านเดินทางโดยรถไฟกลับไปสถานีรถไฟ Ollanta Tambo ...หลังจากนั้นนำท่านเดินทางสู่เมืองกุซโก้ โดยรถ (เดินทางประมาณ 1.30 ชม.)





บจก.สกายไฮ 88 ทราเวล

Ins. 02-3981133 , 091-8199128

E-mail : skyhigh88travel@gmail.com

ใบอนุญาตประกอบธุรกิจนำเที่ยว 11/09533

www.skyhigh88travel.com

980 ซ.วชิรธรรมสาริต 57 แยก 18 ก.สุขุมวิท 101/1

แขวงบางจาก เขตพระโขนง กทม. 10260



ถ้า \_\_\_\_\_ บริการอาหารค่ำ ณ ภัตตาคาร / หลังอาหารนำท่านเดินท่านเข้าสู่ที่พัก

พักที่: Novotel Hotel Cuzco / Costa Del Soi Ramada / หรือที่พักระดับใกล้เคียง



**วันเสาร์ที่ 15 มี.ค.68(10) คุชโก้ – กรุงลิมา – เทียวชมเมือง**

เช้า \_\_\_\_\_ บริการอาหารเช้า ณ ห้องอาหารของโรงแรมที่พัก

..... น. ออกเดินทางสู่กรุงลิมา โดยเที่ยวบินที่.....

..... น. (เวลาท้องถิ่น) เดินทางถึง กรุงลิมา (Lima)

เที่ยง \_\_\_\_\_ บริการอาหารกลางวัน ณ ภัตตาคาร

**นำท่านชมกรุงลิมา (LIMA)** เป็นเมืองหลวงและเมืองที่ใหญ่ที่สุดของประเทศเปรู เป็นศูนย์กลางการขนส่ง

การเงิน อุตสาหกรรม และ  
วัฒนธรรมของประเทศอีกด้วย  
ตั้งอยู่บริเวณที่ห้อมล้อมด้วย  
หุบเขาชัน แม่น้ำริมีก และ  
แม่น้ำอุรินิมชายฝั่งแห้งแล้ง  
ซึ่งอยู่ติดกับอ่าวในมหาสมุทร  
แปซิฟิกซึ่งมีท่าเรือที่สร้างขึ้น  
และตั้งชื่อว่า **กายาโอ**

นำท่านชม **“Huaca  
Hualamarca”** ซึ่งเป็นพีระมิด  
ดินขนาดใหญ่ ตั้งตระหง่านให้



นักท่องเที่ยวเก็บภาพและความประทับใจ **Huaca Huallamarca** เดิมเรียกว่า **Pan De Azúcar** เป็นสิ่งก่อสร้างยุคก่อน



สเปนในรูปทรงของปิรามิดขั้นบันไดที่ถูกตัดทอน ซึ่งประกอบด้วยสามชั้น โดยมีความสูงประมาณ 19 เมตร ตั้งอยู่ในย่านที่อยู่อาศัยของเขต San Isidro ในกรุงลิมา ประเทศเปรู และปัจจุบันเป็นหนึ่งในไม่กี่แห่งที่หลงเหลืออยู่ในพื้นที่นั้นเป็นการก่อสร้างที่

ดำเนินการในสมัยก่อน  
โคลัมเบียตั้งแต่ 200 ปีก่อน  
คริสตกาล เป็นหนึ่งในการตั้ง  
ถิ่นฐานหลักของประเพณี  
วัฒนธรรมปيناโชของชายฝั่ง



เปรูตอนกลาง นำท่านชมย่านซานเมืองย่านมิราฟลอเร (Miraflores) จัดเป็นละแวกที่มั่งคั่งที่สุดแห่งหนึ่งของลิมา พร้อมด้วยทิวทัศน์ของมหาสมุทรแปซิฟิกแบบพาโนรามาที่ดึงดูดนักท่องเที่ยว และผู้คนในพื้นที่ให้มาเยือนอย่างไม่ขาดสาย ด้วยสวนสวยงาม พลาซ่าที่มองเห็นมหาสมุทร รวมถึงร้านค้าและร้านอาหารชั้นเยี่ยมต่างๆ มากมาย แม้ว่าละแวกนี้จะตั้งอยู่นอกใจกลางเมือง แต่ก็ยังเป็นบริเวณที่สะอาดปลอดภัยมาก มีสถานีตำรวจที่ตั้งขึ้นสำหรับดูแลนักท่องเที่ยวโดยเฉพาะด้วย

ค่า            บริการอาหารเช้า ณ ภัตตาคาร / หลังอาหารนำท่านเดินทางเข้าสู่ที่พัก อีสระพักผ่อนตามอัธยาศัย

**พักที่: Costa del Sol Wyndham Lima Hotel / Holiday Inn Lima หรือที่พักระดับใกล้เคียง**

**วันอาทิตย์ที่ 16 มี.ค.68(11)      สนามบินลิมา – ซานติเอโก(ชิลี) – เที่ยวชมเมืองซานติเอโก**

เช้า            บริการอาหารเช้า ณ ห้องอาหารของโรงแรมที่พัก

.....น.            ออกเดินทางสู่ท่าอากาศยานกรุงซานติเอโก(ชิลี)โดยเที่ยวบินที่ ..... (ใช้เวลาเดินทาง 3.35 ชม.)

.....น.            (เวลาท้องถิ่น) เดินทางถึงท่าอากาศยานกรุงซานติเอโก ประเทศชิลี **\*\*\*บริการอาหารว่างบนเครื่องบิน\*\*\***

**นำท่านชมกรุงซานติเอโก (Santiago) เมืองหลวง และเมืองที่ใหญ่ที่สุดของประเทศชิลี** ตั้งอยู่ที่ระดับความ

สูง 543 เมตร เหนือระดับน้ำทะเล  
ตัวเมืองมีความสวยงามเนื่องจาก  
มีฉากหลังเป็นเทือกเขาแอนดิส ที่  
มีหิมะปกคลุมตลอดปี **นำท่านชม**

**เนินเขา (San Cristóbal Hill)**

เป็นเนินเขาทางตอนเหนือของตัว

เมือง **นั่งกระเช้าขึ้นสู่ เนินเขา**

**“ซานต้า ลูเซีย” (Santa**

**Lucia) ซึ่งมีทิวทัศน์งดงาม**

หลบจากความแออัดของผู้คนย่าน



กลางเมืองมาหย่อนใจไปกับวิวกว้างไกลเหนือยอดอาคารสูงของซานติเอโก และเทือกเขาแอนดิส ชื่นชมศิลปะ  
และสถาปัตยกรรมอันน่าประทับใจ หรือเลือกซื้อสินค้างานแฮนด์เมด ปลายศตวรรษที่ 19 ซานติเอโกได้ปรับภูมิ



ทัศนของเขาแห่งนี้ให้กลายเป็นสวนสาธารณะ ซึ่งปัจจุบันเป็นแหล่งรวมคู่รักวัยรุ่นหนุ่มสาวและผู้ที่ต้องการจุลหลบพักจากความวุ่นวายของย่านใจกลางเมือง ตามธรรมเนียมดั้งเดิมจะมีการยิงปืนใหญ่จากเนินเขาทุกเที่ยงวัน

ของวันธรรมดา นำท่านเก็บภาพ

**“ป้อมปราการ” (Castle Hidalgo)**

ซึ่งปัจจุบันใช้เป็นศูนย์จัดกิจกรรม

ต่างๆ จัดรับหน้าอาคารปราสาทมี

นั่งให้พักทอดสายตาคมทิวทัศน์

แฉะเก็บภาพบริเวณ **“อาคาร**

**ทำเนียบรัฐบาล” (La Moneda**

**Palace)** ที่ทำงานของประธานาธิบดี

แห่ง ประเทศชิลี ที่สร้างขึ้นในปี

ค.ศ.1784 ในสไตล์นีโอ คลาสสิก

จากนั้นนำท่านชม **เมืองย่านเบลลาวิสตา (Bella Vista)** ท้องถนนที่รายเรียงไปด้วยภาพวาดฝาผนัง ร้านอาหาร และ

คลับบาร์ค็อกเทลยามค่ำคืน เหล่านี้ทำให้ที่นี่เป็นย่านอันน่าตื่นตาตื่นใจที่สุดแห่งหนึ่งของเมืองเบลลาวิสตา เป็นย่าน

หรือ **“บาร์ริโอ”** ที่รวมบรรยากาศ แบบโบฮีเมียนไว้ด้วยสถาปัตยกรรมหลากหลายสีสันความงามของธรรมชาติ

ประวัติศาสตร์ ความบันเทิงยามค่ำคืน และแหล่งช้อปปิ้ง ย่านนี้เปี่ยมไปด้วยชีวิตชีวาของร้านรวงต่างๆ ทั้งคาเฟ่,

บาร์, แกลเลอรีและร้านเสื้อผ้ามากมาย

ค่ำ บริการอาหารมื้อค่ำ ณ กัดดาการ .....เสิร์ฟพร้อมไวน์ เลิศรส

**พักที่: Novotel Las Condes Hotel / หรือที่พักระดับใกล้เคียง**

**วันจันทร์ที่ 17 มี.ค.68(12) ซานติเอโก – ปุนตาอาเรนัส – ชมเมือง – ปุนตา นาตาเรส**

เช้า บริการอาหารเช้า ณ ห้องอาหารของโรงแรมที่พัก

10.10 ออกเดินทางสู่สนามบินปุนต้า อารีน่า โดยเที่ยวบินที่.....LA1161

13.25 เดินทางถึงเมืองปุนต้า อารีน่า

**\*\*\* บริการอาหารว่างบนเครื่องบิน(แจกเงินคืน 20 USD) \*\*\***

จากนั้นนำท่านออกเดินทางเข้าสู่ตัวเมือง

**ปุนตาอาเรนัส** เป็นเมืองใหญ่ที่ทางใต้สุด

ของภูมิภาค Magallanes และ Antartica

Chilena ของประเทศชิลี เมืองนี้ถูกเปลี่ยน

ชื่ออย่างเป็นทางการเป็น Magallanes ในปี

1927 แต่ในปี 1938 ก็เปลี่ยนเป็น “Punta

Arenas” มีประชากรมากกว่า 100,000 คน

และยังเป็นหนึ่งในสถานที่ที่มีประชากรมาก

ที่สุดทางใต้ของโลก มีความเจริญมาก





บจก.สกายไฮ 88 ทราเวล

Ins. 02-3981133 , 091-8199128

E-mail : skyhigh88travel@gmail.com

ใบอนุญาตประกอบธุรกิจนำเที่ยว 11/09533

www.skyhigh88travel.com

980 ซ.วชิรธรรมสาริต 57 แยก 18 ก.สุขุมวิท 101/1

แขวงบางจาก เขตพระโขนง กทม. 10260



เนื่องจากอุตสาหกรรมน้ำมัน และยังเป็นเมืองปลอดภาษี เสมือนเป็นประตูหน้าต่างสู่ทั่วโลกได้ บริเวณนี้เป็นชุมชนชาติแรกในภูมิภาค ชมทิวทัศน์อันน่าทึ่งของเกาะทางใต้ภูเขาที่สวยงามและสัตว์ป่าที่มีเอกลักษณ์ ในบริเวณนี้มีร้านอาหารและร้านขายของที่ระลึกให้ท่านได้เลือกซื้อ ที่พลาดไม่ได้คือการลิ้มรสขนมพายท้องถิ่น (Empanadas) ที่ใช้ไฟในการทำรสชาติแสนอร่อย ท่านจะเพลิดเพลินไปกับธรรมชาติของภูมิภาค Tierra Del Fuego ของชิลีอย่างแน่นอน / จากนั้นนำท่านเดินทางสู่หมู่บ้านปูนตา นาทาเรส (Peunta Natales)

ค่ำ บริการอาหารค่ำ ณ ภัตตาคาร

พักที่: Costa Australis Hotel / หรือที่พักระดับใกล้เคียง

วันอังคารที่ 18 มี.ค.68(13) ปูนตา นาทาเรส – เข้าชมอุทยานแห่งชาติ ตอร์เรส เดล เพน ชมธรรมชาติอันบริสุทธิ์และธารน้ำแข็ง

เช้า บริการอาหารเช้า ณ ห้องอาหารของโรงแรมที่พัก

นำท่านเดินทางเข้าสู่เขต “อุทยานแห่งชาติตอร์เรส เดล เพน” (Torres del Paine) ตั้งอยู่ในภูมิภาค Patagonia ของประเทศชิลี เป็นที่รู้จักกันดีของนักเดินทางจากทั่วโลก ว่ามีภูเขาสูงตระหง่าน(แปลกตา) มีภูเขาน้ำแข็งสีฟ้าสดใส ที่แตกแยกจากธารน้ำแข็งและทุ่งหญ้าสีทอง เป็นที่อยู่อาศัยของสัตว์ป่าหายาก เช่น ตัวกวานาโซ (Guanaco) ที่มีความคล้ายตัวลามานำท่านชมยอดเขารูปแตร (Cuernos del Paine) ที่เป็นสัญลักษณ์ของอุทยาน ตัวอุทยานแห่งชาติ เป็นพื้นที่ป่าสงวนแห่งชาติของชิลี ในปี พ.ศ.2556 มีเนื้อที่ประมาณ



181,414 เฮกตาร์ เป็นอุทยานที่ใหญ่ที่สุดและมีผู้เข้าชมมากที่สุดในประเทศชิลี มีผู้เข้าชมเฉลี่ยปีละประมาณ 300,000 คน ซึ่งมาจากหลายประเทศทั่วโลก นอกจากนี้ยังเป็นส่วนหนึ่งของ End of the World Route ซึ่งเป็นเส้นทางชมทิวทัศน์ที่สวยงาม





บจก.สกายไฮ 88 ทราเวล

Ins. 02-3981133 , 091-8199128

E-mail : skyhigh88travel@gmail.com

ใบอนุญาตประกอบธุรกิจนำเที่ยว 11/09533

www.skyhigh88travel.com

980 ซ.วชิรธรรมสาริต 57 แยก 18 ก.สุขุมวิท 101/1

แขวงบางจาก เขตพระโขนง กทม. 10260



เที่ยง บริการอาหารกลางวัน ณ ภัตตาคาร

**นำท่านชมทะเลสาบ “Lake Pehoe”** ตั้งอยู่ในอุทยานแห่งชาติ Torres del Paine ในพื้นที่ Magallanes ทางตอนใต้ของชิลี ทะเลสาบส่วนใหญ่ถูกมีแม่น้ำ Paine ไหลผ่านทะเลสาบ Nordenskjöld แต่ก็ยังมีบางส่วนได้รับน้ำจากทางออกของทะเลสาบ Skottsberg หลังจากนั้นนำท่านเดินทางสู่ **ทะเลสาบเกรย์ “Lake Grey”** ทะเลสาบเกรย์เป็นทะเลสาบธารน้ำแข็งในอุทยานแห่งชาติ Torres del Paine ทางตอนใต้ของชิลี ซึ่งจะมีสีเทาเสีเทา จะมีความสวยงามเป็นอย่างยิ่ง ประกอบกับมีธารน้ำแข็งไหลผ่าน **นำท่านชมวิว ธารน้ำแข็งเกรย์ Grey Glacier Grey Glacier** เป็นธารน้ำแข็งใน Southern Patagonian Ice Field ทางตะวันตกของ Cordillera del Paine ไหลลงทางใต้สู่ทะเลสาบที่มีชื่อเดียวกัน ก่อนจะแยกออกเป็นสองส่วนทางด้านหน้า ธารน้ำแข็งมีความกว้าง 6 กิโลเมตรและสูงกว่า 30 เมตร ในปี พ.ศ. 2539 มีพื้นที่ทั้งหมด 270 ตร.กม. / ได้เวลาสมควรนำท่านเดินทางกลับสู่โรงแรมที่พัก

ค่ำ บริการอาหารค่ำ ณ ภัตตาคาร Angelica's Restaurant | Natales

**พักที่: Costa Australis Hotel / หรือที่พักระดับใกล้เคียง**





วันพุธที่ 19 มี.ค.68(14) ปุนตา นาทาเรส – เอล คาลาฟาเต้(อาร์เจนติน่า)

Caves of Gualicho – พิพิธภัณฑน์น้ำแข็ง

เช้า บริการอาหารเช้า ณ ห้องอาหารของโรงแรมที่พัก



จากนั้นนำท่านออกเดินทางสู่ เมืองเอลคาลาฟาเต้ (อาร์เจนติน่า) (ระยะทาง 300 กม. เดินทาง ประมาณ 4 ชม.) นำท่านผ่านด่านตรวจคนเข้าเมือง สำหรับคนไทยไม่ต้องทำวีซ่า ระหว่างเส้นทางนำท่านผ่านชมวิิวทิวทัศน์ที่สวยงาม แปลกตาของภูเขาภูมิภาคปาตาโกเนีย ที่เรียกว่า หุบภูเขาเตี้ยๆ ในบริเวณนี้จะมีแต่หุบภูเขาเตี้ยๆ และสัตว์ท้องถิ่นมากมาย อาทิ ตัว กวานโก (Guanaco), นกเรียว (Rheas), สกั้ง, แกะและวัวพันธุ์ต่างๆ ชมวิถีชีวิตชาวบ้านสองข้างทาง ผ่านชมทะเลสาบและยอดเขา Cerro Pináculo เดินทางถึงเมืองเอล คาลาฟาเต้ ที่ตั้งอยู่ริมทะเลสาบ Argentino Lake ที่เกิดจากการละลายของธารน้ำแข็ง

เที่ยง \*\*\* บริการอาหารกลางวัน แบบกล่อง \*\*\* (เนื่องจากเส้นทางนี้จะมีร้านอาหารเพียงแห่งหนึ่งแห่ง หัวหน้าทัวร์จะจัดซื้อแซนวิช ขนมพายท้องถิ่น (Empanadas) ให้ทุกท่านได้รับประทาน

เดินทางถึงเมืองเอลคาลาฟาเต้ ท่าน “ชมเมือง El Calafate” ซึ่งตั้งอยู่บนชายฝั่งของทะเลสาบ Argentino ใกล้กับยอดเขาสูงและหุบเขาน้ำแข็งลึก ชมย่านเมืองเก่า โดยมีสิ่งก่อสร้างตามแบบฉบับของผู้บุกเบิกกลุ่มแรกที่อาศัยอยู่ที่นั่นในช่วงต้นศตวรรษที่ 20 การเยี่ยมชมครั้งนี้เป็นการเดินทางย้อนเวลาที่แท้จริงจาก El Calafate ชมจุดจอดรถไฟและศูนย์กระจายสินค้าสำหรับเอสเทนเซีย ไปจนถึงเมืองท่องเที่ยวในปัจจุบัน **เยี่ยมชม Caves Of**

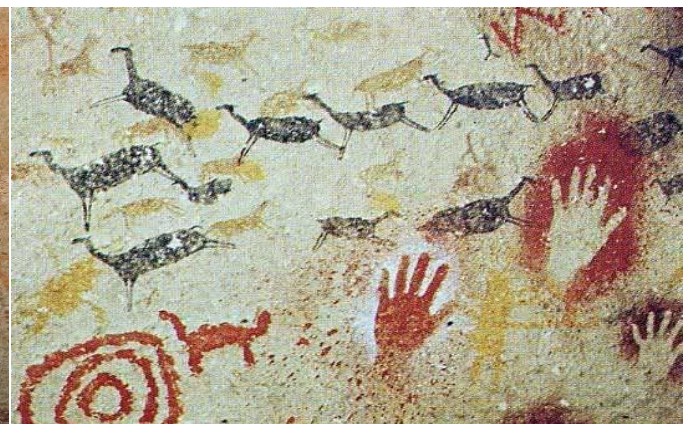
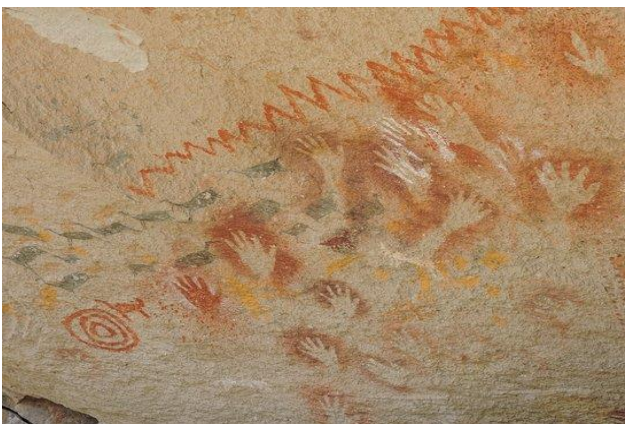



**Gualicho แหล่งโบราณคดีที่บันทึกร่องรอยของมนุษย์กลุ่มแรกที่ดินแดนเหล่านี้** แสงหาที่หลบภัย อาหาร และที่อยู่อาศัยชั่วคราว และตั้งอยู่ห่างจากหมู่บ้านเพียง 5 กิโลเมตร ขึ้นชื่อว่าเป็นพิพิธภัณฑที่ที่น่าสนใจซึ่งจัดแสดงวัตถุฟอสซิล วัตถุทาง โบราณคดี และภาพถ่ายเก่าๆ เดินผ่านถ้ำที่ขุดขึ้นในหินปูนเนื้อนุ่มจากชายฝั่งของทะเลสาบ และเดินตามเส้นทางที่มีไกด์นำทางเพื่อค้นพบภาพจำลองของภาพวาดบนหินโดยผู้อาศัยในยุคก่อน

ประวัติศาสตร์ซึ่งเป็นผู้สำรวจที่แท้จริงของพื้นที่แห่งนี้เมื่อ 3,000 ปีก่อน **ผ่านชมตัวเมืองเอลคา ลาฟาเต้(El Calafate)** ซึ่งอยู่ห่างจากชายฝั่งทะเลสาบ Argentino เพียงไม่กี่เมตร และมองไปที่อ่าว คุณก ท้องถิ่นที่อุดมสมบูรณ์ ที่นั่นอาศัยอยู่อย่างกลมกลืนกับทิวทัศน์ มีนกหลากหลายชนิดกว่า 80 ชนิด ทั้งนกประจำถิ่นและนกอพยพระหว่างนก



น้ำ นกบก นกชายฝั่ง และนกถิ่นฐาน มีต้นอ้อที่ทรงที่สำคัญ พุ่มไม้สเตปป์พาทาโกนิน พื้นที่ชุ่มน้ำมีนกฟลามิงโก้ สีชมพูจำนวนมาก หงส์คอดำ นกคอแค่น เป็ดไมเซอร์อส นกเป็ดน้ำอเมริกาใต้ และเป็ดดำน้ำ จำนวนมากแหวกว่ายอยู่ในผืนน้ำอันเงียบสงบเหล่านี้ **จากนั้นนำท่าน เข้า “ชมพิพิธภัณฑน้ำแข็ง (GLACIARIUM)”** พิพิธภัณฑแห่งใหม่ล่าสุดของเมืองซึ่งภายในแสดงเรื่องราวต่างๆ เกี่ยวกับธารน้ำแข็งที่มีอยู่ในประเทศอาร์เจนตินา



ให้ผู้เข้าชมได้ศึกษาศูนย์แห่งนี้อุทิศให้กับน้ำแข็งและธารน้ำแข็ง และได้รับการออกแบบเพื่อให้ความรู้แก่ผู้มาเยือนเกี่ยวกับปรากฏการณ์ทางธรรมชาติเหล่านี้ในเชิงลึก ผู้อำนวยการด้านวิทยาศาสตร์คือ Pedro Skvarca นักธารน้ำแข็ง อาคารประกอบด้วยห้องโถงหลักและห้องโถงนิทรรศการสามแห่ง รวมพื้นที่ 2,500 ตารางเมตร (27,000 ตารางฟุต) ห้องโถงสองแห่งเป็นที่จัดแสดงนิทรรศการเกี่ยวกับธารน้ำแข็งถาวร ซึ่งรวมถึงไดโอรามา มัลติมีเดีย โมเดล 3 มิติ และแหล่งข้อมูลสมัยใหม่อื่นๆ ห้องโถงที่สามเป็นสถานที่ทางวัฒนธรรมและโรงภาพยนตร์ที่ฉายสารคดี 3 มิติและภาพยนตร์อื่นๆ ให้ท่านได้ชมบาร์ที่ทุกอย่างทำมาจากน้ำแข็ง ไม่ว่าจะเป็น โตะ แก้ว เคาน์เตอร์



บจก.สกายไฮ 88 ทราเวล

Ins. 02-3981133 , 091-8199128

E-mail : skyhigh88travel@gmail.com

ใบอนุญาตประกอบธุรกิจนำเที่ยว 11/09533

www.skyhigh88travel.com

980 ซ.วิชิตสารสิน 57 แยก 18 ก.สุขุมวิท 101/1

แขวงบางจาก เขตพระโขนง กทม. 10260



บาร์ แก้วน้ำ ถาด เป็นต้น โดยทางบาร์จะมีเสิร์ฟเครื่องดื่มไว้ให้ทุกท่านสำหรับสวมใส่เมื่อเข้าไปด้านใน ให้  
ท่านได้ถ่ายภาพด้านในไอซ์ บาร์ตามอัธยาศัย

ค่า บริการอาหารค่ำ ภัตตาคาร / หลังอาหารนำท่านเดินท่านเข้าสู่ที่พัก อิสระพักผ่อนตามอัธยาศัย

**พักที่: Posada Los Alamos Hotel / หรือที่พักระดับใกล้เคียง**

**วันหยุดพิเศษที่ 20 มี.ค.68(15) เอล คาลาฟาเต้ – ล่องเรือชมธารน้ำแข็ง**

เช้า บริการอาหารเช้า ณ ห้องอาหารของโรงแรมที่พัก

นำท่านเข้าชม **“อุทยานแห่งชาติ ลอส กลาซิอาเรส” (Los Glaciares National Park)** เข้าสู่ท่าเรือ

เปร์โต บานเดอรา (Puerto Bandera) หมู่บ้าน

ที่ตั้งอยู่ในจังหวัดซานตาครูซซึ่งอยู่ห่างจาก

เอล คาลาฟาเต้ไปประมาณ 47 กิโลเมตรเพื่อ

ล่องเรือชมธารน้ำแข็ง โดยเรือจะล่องไปตาม

ทะเลสาบอาร์เจนตินา (Argentine Lake) ซึ่ง

เป็นทะเลสาบที่ใหญ่ที่สุดในอาร์เจนตินา และ

ตื่นตาตื่นใจกับ **“ธารน้ำแข็งอัปซาลา”(Upsala**

**Glacier)** เป็นธารน้ำแข็งขนาดใหญ่ที่ถือเป็น 1

ใน 10 สถานที่ในโลกที่เหมาะสมจะดูธารน้ำแข็ง และเป็นธารน้ำแข็งที่ยาวที่สุดเป็นอันดับสองในอเมริกาใต้



เที่ยง บริการอาหารกลางวัน พร้อมเครื่องดื่ม ระหว่างล่องเรือ

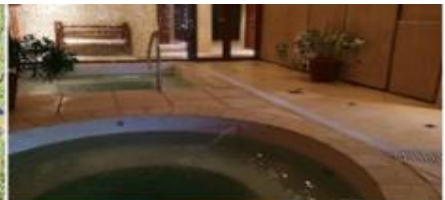



ระหว่างเส้นทางการท่องเที่ยวท่านจะเห็นภูเขาน้ำแข็งมากมาย รวมทั้งสัตว์ท้องถิ่นและนกชนิดต่างๆ ที่อาศัยอยู่ในบริเวณนี้ ได้เวลาสมควรนำท่านเข้าสู่เมือง El Calafate ซึ่งตั้งอยู่บนชายฝั่งของทะเลสาบ Argentino ใกล้กับยอดเขาสูงและหุบเขาน้ำแข็งลึก ชมย่านเมืองเก่า โดยมีสิ่งก่อสร้างตามแบบฉบับของผู้บุกเบิกกลุ่มแรกที่อาศัยอยู่ที่นั่นในช่วงต้นศตวรรษที่ 20

ค่า บริการอาหารค่ำ ณ ภัตตาคาร / หลังอาหารนำท่านเดินทางเข้าสู่ที่พัก อิสระพักผ่อนตามอัธยาศัย

**พักที่: Posada Los Alamos Hotel / หรือที่พักระดับใกล้เคียง**

**วันศุกร์ที่ 21 มี.ค.68(16) เดินชมธารน้ำแข็งเปริโต โมเรโน – เอลคาลาฟาเต้  
กรุงบัวโนส ไอเรส – ชมโชว์แทงโก้**

เช้า บริการอาหารเช้า ณ ห้องอาหารของโรงแรมที่พัก

**นำท่านเข้าสู่จุดชมวิวที่เรียกว่า The Balcony** เป็นจุดชมวิวที่ท่านสามารถมองเห็น “ธารน้ำแข็ง เปริโตมอเรน (Perito Moreno Glacier)” ได้อย่างชัดเจนสุดอลังการ เป็นหนึ่งในหลายธารน้ำแข็งที่สวยงามของประเทศอาร์เจนตินา นอกจากนี้ ภูเขธารน้ำแข็งเปริโตมอเรน ยังได้รับการ รับรองจาก Unesco ให้เป็นมรดกโลกในปี ค.ศ.1981 อีกด้วย ด้วธารน้ำแข็งเสมือนเป็นแนว





กำแพงสูงขนาดความกว้าง 5 กิโลเมตร และสูงเฉลี่ยอยู่ที่ 74 เมตร (240 ฟุต) จากระดับผิวน้ำเป็นธารน้ำแข็งที่มีการเติบโต และเปลี่ยนแปลงตลอดเวลาหลายพันปีก่อน พื้นที่อุทยานฯ แห่งนี้ถูกปกคลุมด้วยธารน้ำแข็งทั้งหมด แต่ด้วยอุณหภูมิที่อุ่นขึ้น จึงทำให้ก้อนน้ำแข็งละลาย และเหลืออยู่ให้เห็นในปัจจุบัน มีการแตกันเสียงดังสนั่นหวั่นไหวตลอดทั้งวัน เนื่องจากก้อนน้ำแข็งมหึมาที่ตกลงในทะเลสาบก่อให้เกิดคลื่นลูกใหญ่ซัดชายฝั่งอย่างรุนแรงอีกทั้งธารน้ำแข็งจะขยายตัวในทุกๆ รอบปีเนื่องจากธารน้ำแข็งไปปิดทางออกของน้ำ ระดับน้ำในทะเลสาบจึงมักเพิ่มสูงขึ้นจนถึงระดับที่ทำให้กำแพงน้ำแข็งทลาย กลายเป็นฉากอันน่าตื่นตาตื่นใจ และกินเวลาหลายชั่วโมงจึงจะยุติ นักท่องเที่ยวที่มาเยือนส่วนใหญ่ จึงต่างเดินทางมาเพื่อมาจจ่อรอชม และฟังเสียงก้อนน้ำแข็งยักษ์หล่นลงสู่ ทะเลสาบ Argentino อันเป็นไฮไลท์ของโปรแกรมที่ไม่ควรพลาดอย่างยิ่ง ให้ท่านได้เก็บภาพความประทับใจอย่างเต็มที่

เที่ยง บริการอาหารกลางวัน ณ ภัตตาคาร

..... น. เดินทางสู่บัวโนสไอเรส โดยเที่ยวบินที่ .....

..... น. เดินทางถึงบัวโนสไอเรส (Buenos Aires) เมืองหลวงของอาร์เจนตินา

ค่ำ บริการอาหารค่ำ ณ ภัตตาคาร / หลังอาหารนำท่านเข้าชม โชว์เต้นแทงโก้ (Tango Dance) อันเป็นเอกลักษณ์ของชาวอาร์เจนตินา ด้วยท่วงท่าองคนตรีและลีลาการเต้นที่เร้าใจนั้นทำให้การเต้นแทงโก้โด่งดังไปทั่วโลก

**พักที่: Libertador Hotel / หรือที่พักระดับใกล้เคียง**



**วันเสาร์ที่ 22 มี.ค.68(17) ชมกรุงบัวโนสไอเรส – ล่องเรือชมคลอง(เคลต้า) ชมเมือง – อาหารเมนูพิเศษ สเต็กเนื้ออาร์เจนตินา – สนามบิน**

เช้า บริการอาหารเช้า ณ ห้องอาหารของโรงแรมที่พัก นำท่านชม กรุงบัวโนสไอเรส (Buenos Aires) นครหลวงของประเทศอาร์เจนตินา เมืองใหญ่ที่สุดในทวีปอเมริกาใต้ และมีความหมายว่า “อากาศดีลมที่ดี” เป็นเมืองหลวง เมืองใหญ่ที่สุด และเมืองท่าริมชายฝั่งทางใต้ของแม่น้ำรีโอเดลาปลาตา (Rio De La Plata) บนชายฝั่งตะวันออกเฉียงใต้ของทวีปอเมริกาใต้ ตรงข้ามกับเมืองโกโลเนียเอลซากราเมนโต





ประเทศอูรุกวัยเนื่องจากได้รับวัฒนธรรมยุโรปอย่างเข้มข้น บางครั้งบัวโนสไอเรสจึงถูกเรียกว่า “ปารีสใต้” หรือ “ปารีสแห่งอเมริกาใต้” เมืองนี้เป็นเมืองสมัยใหม่ที่สดแห่งหนึ่งในลาตินอเมริกา โดยมีชื่อเสียงด้านสถาปัตยกรรม ชีวิตกลางคืน และกิจกรรมทางวัฒนธรรม หลังจากความขัดแย้งภายใน ในคริสต์ ศตวรรษที่ 19 บัวโนสไอเรสได้ถูกยกฐานะให้มีลักษณะเป็นเขตสหพันธ์และแยกออกจากจังหวัดบัวโนสไอเรส อาณาเขตของเมืองขยายครอบคลุมบริเวณเมืองเก่า **เบลกรานโน (Belgrano)** และ **โฟลเรส (Flores)** ซึ่งปัจจุบันทั้งสองเป็นย่านรอบ ๆ ของเมืองบางครั้งชาวอาร์เจนตินาเรียกเมืองนี้ว่า “**กัปิตัลเฟดรัล (Capital Federal)**” เพื่อแยกความแตกต่างระหว่างชื่อเมืองนี้กับจังหวัดบัวโนสไอเรสที่มีชื่อเดียวกัน เมืองนี้ถูกประกาศเป็น นครปกครองตนเอง ดังนั้น ชื่อทางการของเมืองนี้คือ **นครปกครองตนเองบัวโนสไอเรส Ciudad Autónoma De Buenos Aires** [นำท่านออกเดินทางสู่ชานเมืองเพื่อเดินทางสู่ท่าเรือเดลด้า](#) นำท่านท่องเที่ยวชมความงามของแม่น้ำลำคลองย่านชานกรุงบัวโนสไอเรส ซึ่งเป็นชนบทที่สวยงามยิ่งเปรียบเสมือนนครเวนิสในอิตาลีทีเดียว เนื่องจากตัวเมืองบัวโนส ไอเรสนั้นตั้งอยู่บนปากแม่น้ำพารานา จึงทำให้มีลำคลองอยู่มากมาย



**เที่ยง บริการอาหารมื้อกลางวัน ณ ภัตตาคาร เมนูพิเศษ สเต็กเนื้ออาร์เจนตินา**

[นำท่านชม “หมู่บ้านแทงโก” ซึ่งถือว่าเป็นถิ่น](#) ที่แปลกตายิ่ง เพราะหมู่บ้านชาวแทงโกนิยมสร้างบ้านเป็นสี่เหลี่ยมและรูปร่างเหมาะสมแก่การบันทึกภาพ ชมย่าน **โบคา ดิสทริก อันเป็นย่าน**



**ทำเรือเก่าและเป็นถิ่นที่อยู่ของชาวอิตาเลียน** ชมมหาวิหารใหญ่ โรเซอแรตต้าที่ฝังศพของนายพลโฮเซ เตอซานมาร์ติน ผู้กอบกู้อิสรภาพแห่งอาร์เจนตินา เดินทางถึงกรุงบัวโนสไอเรส นำท่านชมทิวทัศน์ที่แต่งกายในเครื่องแบบ

เกรอนนาดิเยร์ อย่างสง่างามหน้าวิหารผู้ **อุทยานป่าเลอโมค** สวนเก่าแก่ที่สุดของเมืองเป็นสวนดอกไม้ที่งดงามที่สุดแห่งหนึ่งของโลก ตกแต่งด้วยไม้พุ่มไม้ดอกละลานตา ภายในยังมีสระน้ำใสสงบ สนามเทนนิส ศูนย์กีฬา ภัตตาคาร สนามม้าแข่ง สนามฝึกขี่ม้า ลานอเนกประสงค์ สำหรับจัดกิจกรรมต่าง ๆ กว้างขวางใหญ่โต นำท่านชมความงามของย่านชาน





**บจก.สกายไฮ 88 ทราเวล**

Ins. 02-3981133 , 091-8199128

E-mail : skyhigh88travel@gmail.com

ใบอนุญาตประกอบธุรกิจนำเที่ยว 11/09533

[www.skyhigh88travel.com](http://www.skyhigh88travel.com)

980 ซ.วิชิตสารสิน 57 แยก 18 ถ.สุขุมวิท 101/1  
แขวงบางจาก เขตพระโขนง กทม. 10260



เมืองบัวโรสไอเรส โดยเฉพาะบ้านเรือนคหบดี คฤหาสน์ ได้เวลาสมควรนำท่านออกเดินทางสู่สนามบิน  
ประธานาธิบดีโนโอลีโวลส์ บริเวณเมมเบอร์คลับของผู้มีเงิน นำสู่ถนนอเวนิวต้า เนิฟ เดอ สตุลไอ้ กว้างถึง 460 ฟุต  
นับเป็นถนนสายที่กว้างที่สุด แห่งหนึ่งของโลก มีร้านกาแฟริมบาทวิถีที่ขึ้นชื่อ เสมือนเดินอยู่ริมถนนของเอลิเซ่  
ในกรุงปารีส **อิสระทุกท่านช้อปปิ้งในย่านใจกลางเมืองที่ เรียกว่า “ชองโตร” ย่านพลาซ่า เดอ มาโย** บริเวณที่ตั้ง  
ทำเนียบรัฐบาลคิกรัฐสภา บ้านสีกุหลาบ “คาซา” “โรซาดา” โรงอุปรากร “เดอาโตร โกลอน” เป็นที่**แสดงบัลเลต์**  
**และวงซิมโฟนี** เป็นที่ที่นักแสดงทุกคนใฝ่ฝันที่จะก้าวขึ้นเวทีแห่งนี้

ถ้า            บริการอาหารค่ำ ณ ภัตตาคาร / นำคณะเดินทางสู่สนามบิน

22.20 ออกเดินทางสู่นครดูไบ โดยเที่ยวบินที่ EK248

**วันอาทิตย์ที่ 23 มี.ค.68(18) สนามบินดูไบ (สหรัฐอเมริกาหรับอเมริกา)**

\*\*\*\*\* เดินทางผ่านเส้นแบ่งเขตเวลาสากล \*\*\*\*\*

23.55 น. เดินทางถึง สนามบินดูไบ (สหรัฐอเมริกาหรับอเมริกา) เพื่อแวะพักเปลี่ยนเครื่อง (เดินทาง 14.30 ชม.)

**วันจันทร์ที่ 24 มี.ค.68(19) ดูไบ – กรุงเทพฯ**

02.55 น. ออกเดินทางสู่ กรุงเทพมหานคร ประเทศไทย โดยสายการบินอเมริกา เที่ยวบินที่ EK384 (เดินทาง 06.40 ชม.)

12.15 น. เดินทางถึง ท่าอากาศยานสุวรรณภูมิ โดยสวัสดิภาพ

\*\*\*\*\*

หมายเหตุ...โปรแกรมการเดินทางอาจเปลี่ยนแปลงได้ตามความเหมาะสม เนื่องจากสภาพ ลม ,ฟ้า , อากาศ,การล่าช้าอัน  
เนื่องมาจากสายการบิน และสถานการณ์ต่างประเทศที่ทางคณะเดินทางในขณะนั้น เพื่อความปลอดภัยในการเดินทาง โดย  
ทางบริษัทฯ ได้มอบหมายให้ หัวหน้าทัวร์ผู้นำทัวร์ มีอำนาจตัดสินใจ ณ ขณะนั้นทั้งนี้การตัดสินใจ จะคำนึงถึงผลประโยชน์  
ของหมู่คณะเป็นสำคัญ

**อัตราค่าบริการ บราซิล-อาร์เจนตินา-เปรู-ชิลี 19 วัน เทศกาลคาร์นิวัล 2025**

กำหนดการเดินทาง	ผู้ใหญ่พัก ห้องละ 2 ท่าน	เด็กอายุต่ำกว่า 12 ปี พักกับผู้ใหญ่ 1 ท่าน	เด็กอายุต่ำกว่า 12 ปี พักกับผู้ใหญ่ 2 ท่าน	พักท่านเดียว / ห้อง ชำระเพิ่ม
06 – 24 มี.ค. 2568	499,900	499,900	499,900	109,900

หากท่านต้องการเดินทางโดยชั้นธุรกิจ BUSINESS CLASS กรุณาสอบถามราคาเพิ่มเติมจากเจ้าหน้าที่บริษัทฯ

สำหรับ บราซิล อาร์เจนตินา ชิลี เปรู ได้รับการยกเว้นวีซ่า

**\*\*\* ไข้เหลือง (Yellow Fever) \*\*\***

สำหรับการเดินทางเข้าสู่ประเทศบราซิล และประเทศอาร์เจนตินา เปรูและชิลี ไม่มีการขอตรวจวัคซีนไข้เหลืองแล้ว  
แต่หากกลับเข้าสู่เมืองไทย เจ้าหน้าที่เช็คอิน ณ สนามบินปลายทางอาจขอตรวจ แต่หากท่านไม่ได้ฉีดวัคซีนเจ้าหน้าที่จะให้  
กรอกแบบฟอร์มว่าท่านไม่มีไข้หรือคิดเชื้อไข้เหลือง เพื่อเดินทางกลับประเทศไทย(ไม่ต้องฉีดก็ได้)

**\*\*\* ท่านสามารถรับวัคซีนไข้เหลืองได้ หากท่านต้องการ \*\*\***



1.1 สถาบันบำราศนราดูร (Bamrasnaradura infectious diseases institute, Bangkok) โทร: 02 951 1170 (-79)

1.2 สถาบันป้องกันควบคุมโรคเขตเมือง (Institute for urban disease control and prevention, Bangkok) โทร: 02-5210943

1.3 คลินิกเวชศาสตร์ท่องเที่ยวและการเดินทาง (คลินิกนักท่องเที่ยว) โรงพยาบาลเวชศาสตร์เขตร้อน มหาวิทยาลัยมหิดล (Travel medicine clinic, Hospital for tropical medicine, Mahidol university, Bangkok) โทร: 02-3069100 ต่อ (ext)3034

\*\*\* หมายเหตุปัจจุบันในบริเวณที่คณะทัวร์เดินทางท่องเที่ยวไม่มีการระบาดของไข้เหลืองแล้ว \*\*\*

### อัตราค่าบริการนี้รวม

- ❖ ค่ารถปรับอากาศนำเที่ยวตามระบุไว้ในรายการ
- ❖ ค่าตัวเครื่องบิน ตามระบุในโปรแกรม
- ❖ โรงแรมที่พักตามระบุหรือเทียบเท่าในระดับเดียวกัน หากวันเข้าพักตรงกับงานเทศกาล หรือการประชุมต่างๆ อันเป็นผลที่ทำให้ต้องมีการปรับเปลี่ยน โรงแรม ชัยเมือง โดยคำนึงถึงความเหมาะสมเป็นหลัก
- ❖ ค่าอาหารที่ระบุในรายการ ให้ท่านได้ลิ้มรสกับอาหารท้องถิ่นในแต่ละประเทศ
- ❖ ค่าบริการนำทัวร์โดยหัวหน้าทัวร์ผู้มีประสบการณ์นำเที่ยวให้ความรู้ และคอยดูแลอำนวยความสะดวกตลอดการเดินทาง
- ❖ ค่าประกันสุขภาพและอุบัติเหตุในการเดินทางวงเงินท่านละ 1,000,000 บาท (ขึ้นอยู่กับเงื่อนไขกรมธรรม์)
- ❖ ไฟล์ระหว่างประเทศท่านสามารถโหลดกระเป๋าได้เครื่องบินได้ 2 ใบ น้ำหนักไม่เกินใบละ 23 กก. ส่วนกระเป๋าใบเล็กอยู่ในความดูแลของท่านเองไม่เกิน 7 กก. (ไฟท์ภายในประเทศท่านสามารถโหลดกระเป๋าได้เครื่องบินได้ 1 ใบ น้ำหนักไม่เกินใบละ 23 กก. ส่วนกระเป๋าใบเล็กอยู่ในความดูแลของท่านเองไม่เกิน 7 กก. ท่านที่ต้องการโหลดกระเป๋าเพิ่มกรุณาเช็คราคากับเจ้าหน้าที่ฝ่ายขาย)
- ❖ ค่าทิปพนักงานขับรถและไกด์ท้องถิ่น
- ❖ น้ำดื่มบริการบนรถโค้ชตลอดเส้นทาง
- ❖ ค่าพนักงานยกกระเป๋า ณ โรงแรมที่พัก

### อัตราค่าบริการนี้ไม่รวม

- ❖ ค่าภาษีมูลค่าเพิ่ม 7 % และค่าภาษีหัก ณ ที่จ่าย 3 %
- ❖ ค่าใช้จ่ายส่วนตัว อาทิ ค่าโทรศัพท์ , ค่าซักรีด , ค่าเครื่องดื่มและอาหารนอกเหนือจากที่ระบุในรายการ
- ❖ ค่าฝากฝังของภาน้ำมันที่ทางสายการบินเปลี่ยนแปลงกะทันหันแจ้ง
- ❖ ค่าทิปหัวหน้าทัวร์ ท่านละ 100 บาทต่อวัน รวม 1,900 บาท(หากท่านประทับใจในการบริการ)

### เงื่อนไขการสำรองที่นั่ง และการชำระเงิน



- ❖ กรุณาจองล่วงหน้าพร้อมชำระงวดแรก **250,000.-** บาท ก่อนการเดินทาง พร้อมแฟกซ์สำเนาหนังสือเดินทาง Passport มายังบริษัท และค่าใช้จ่ายส่วนที่เหลือกรุณาชำระก่อนการเดินทางไม่น้อยกว่า 14 วัน มิฉะนั้นจะถือว่าท่านยกเลิกการเดินทาง
- ❖ บริษัทฯ ขอสงวนสิทธิ์ยกเลิกการเดินทางก่อนล่วงหน้า 10 วัน ซึ่งจะเกิดขึ้นได้ก็ต่อเมื่อไม่สามารถทำวีซ่าได้อย่างน้อย 15 ท่าน และหรือ ผู้ร่วมเดินทางในคณะไม่สามารถผ่านการพิจารณาวีซ่าได้ครบ 15 ท่าน ซึ่ง
- ❖ ในกรณีนี้ ทางบริษัทฯ ยินดีคืนเงินให้ทั้งหมดหักค่าธรรมเนียมวีซ่า หรือจัดหาคณะทัวร์อื่นให้ ถ้าท่านต้องการ
- ❖ บริษัทฯ ขอสงวนสิทธิ์ที่จะเปลี่ยนแปลงรายละเอียดบางประการในทัวร์นี้ เมื่อเกิดเหตุจำเป็น สุดวิสัย จนไม่อาจแก้ไขได้ และจะไม่รับผิดชอบใดๆ ในกรณีที่สูญหาย สูญเสียหรือได้รับบาดเจ็บ ที่นอกเหนือความ รับผิดชอบของหัวหน้าทัวร์และเหตุสุดวิสัยบางประการเช่น การนัดหยุดงาน ภัยธรรมชาติ การจลาจล ต่างๆ
- ❖ เนื่องจากรายการทัวร์นี้เป็นแบบเหมาจ่ายเบ็ดเสร็จ หากท่านสละสิทธิ์การใช้บริการใดๆตามรายการ หรือถูกปฏิเสธการเข้า และออกประเทศไม่ว่าในกรณีใดก็ตาม ทางบริษัทฯ ขอสงวนสิทธิ์ไม่คืนเงินในทุกกรณี
- ❖ เมื่อท่านได้ชำระเงินมัดจำหรือทั้งหมด ไม่ว่าจะเป็นการชำระผ่านตัวแทนของบริษัทฯ หรือชำระโดยตรงกับทางบริษัทฯ ทางบริษัทฯ จะขอถือว่าท่านรับทราบและยอมรับในเงื่อนไขต่างๆของบริษัทฯ ที่ได้ระบุไว้โดยทั้งหมด

### เงื่อนไขการยกเลิก

- ❖ ยกเลิกก่อนการเดินทาง 50 วัน - คืนค่าใช้จ่ายทั้งหมด ยกเว้นกรณีที่เดินทางช่วงวันหยุด หรือเทศกาลที่ต้องการันตีมัดจำกับสายการบิน หรือ กู้ชีพที่มีการกัณฑ์มัดจำที่หักโดยตรงหรือโดยการผ่านตัวแทนในประเทศ หรือต่างประเทศและ ไม่อาจขอคืนเงินได้ (ค่าใช้จ่ายตามความเป็นจริง)
- ❖ ยกเลิกก่อนการเดินทาง 20-49 วันขึ้นไป --- เก็บค่าใช้จ่าย 50% ของราคาทัวร์
- ❖ ยกเลิกก่อนการเดินทาง 1-19 วัน --- เก็บค่าบริการทั้งหมด 100 %