



ฉงชิ่ง · ล่องเรือสำราญแม่น้ำแยงซีเกียง
CHONGQING Century CRUISE
 5 DAYS 4 NIGHTS
 เริ่มต้นเพียง **46,999** FREE VISA

SHFDCKG5
 นกหาคาปรา-ชาคม / ฤดูร้อนเทียนเหมิน
 หงหยาดัง / ถนนเก่าด่านจื่อ / ล่องเรือสำราญ แม่น้ำแยงซีเกียง
 ไชว์สามก๊ก / ซ่องแคบชวีถิงเสี่ย / ซ่องแคบอูเสี่ย / นั่งเรือเล็กชมสันหนี่ซี
 ชมเขื่อนซานเสียดำป่า / นั่งลิฟท์ข้ามเขื่อนซานเสียดำป่า / พิพิธภัณฑสถานเสียดำป่า

นั่งรถไฟความเร็วสูงจาก ฉาง - ฉงชิ่ง
 แพคเกจเรือสำราญ ระดับ 5 ดาว 3 คืน
 ลิ้มรสเมนูพิเศษ เปิดว่าง / คุ้มค่ากว่านั่งรถ
 ทัวร์กรุ๊ปครอบครัว ไม่ลงร้านช้อปปิ้ง • ไปด้วยออฟชั่น

เดินทาง : ตุลาคม - พฤศจิกายน 2567

เขื่อนอีกังซานเสียดำป่า หงหยาดัง ไชว์สามก๊ก

วันที่	กำหนดการ	เข้า	เที่ยง	เย็น	โรงแรม
1	กรุงเทพฯ (ดอนเมือง) – ฉงชิ่ง (FD556: 06.15-10.20) – หงหยาดัง – ถนนเก่าด่านจื่อ – ล่องเรือสำราญ CENTURY VICTORY CRUISE – งานเลี้ยงต้อนรับจากทางเรือ	✈	🕒	🕒	พักบนเรือสำราญหรู CENTURY VICTORY CRUISE ระดับ 5 ดาว
2	เมืองเฟิงตู – ล่องเรือแม่น้ำแยงซีเกียง – ไชว์สามก๊ก	🕒	🕒	🕒	พักบนเรือสำราญหรู CENTURY VICTORY CRUISE ระดับ 5 ดาว
3	ซ่องแคบชวีถิงเสี่ย – ซ่องแคบอูเสี่ย – นั่งเรือเล็กชมสันหนี่ซี – งานเลี้ยงอำลาจากทางเรือ	🕒	🕒	🕒	พักบนเรือสำราญหรู CENTURY VICTORY CRUISE ระดับ 5 ดาว
4	ชมเขื่อนซานเสียดำป่า – นั่งลิฟท์ข้ามเขื่อนซานเสียดำป่า – เมืองฉาง – นั่งรถไฟความเร็วสูง – ฉงชิ่ง	🕒	🕒	🕒	LE MERIDIEN CHONGQING หรือเทียบเท่าระดับ 5 ดาว
5	พิพิธภัณฑสถานเสียดำป่า – ชมด้านนอกมหาศาลาประชาคม – จัตุรัสเจาเทียนเหมิน – ฉงชิ่ง – กรุงเทพฯ (FD553:19.55-22.05)	🕒	🕒	✈	

กรุณาเตรียมค่าทิปหัวหน้าทัวร์,ไกด์และคนขับรถ จำนวน 1,500 บาท ตลอดการเดินทาง

☆☆☆ไฮไลท์ของการท่องเที่ยวทวีปนี้☆☆☆

- ▶▶ ล่องเรือสำราญแม่น้ำแยงซีเกียงระดับ 5 ดาว
- ▶▶ พักบนเรือสำราญสามคืน พร้อมสิ่งอำนวยความสะดวกครบครัน
- ▶▶ ชมเขื่อนยักษ์ซานเสียดำป่า อภิมหาโปรเจ็คระดับกินเนสบุ๊ก
- ▶▶ สัมผัสรถไฟความเร็วสูง จากอู่ซางสู่ฉงชิ่ง
- ▶▶ โชว์สามก๊ก แสดงภูมิทัศน์ขนาดใหญ่เกี่ยวกับประวัติศาสตร์อันเรืองรองในยุคสามก๊ก
- ▶▶ ลิ้มรสเมนูพิเศษ เปิดอย่าง สุกี้หม่าล่าฉงชิ่ง!!!

โปรแกรมการเดินทาง

วันแรก กรุงเทพฯ (ดอนเมือง) – ฉงชิ่ง (FD556: 06.15-10.20) – หงหยาดั่ง – ถนนเก๋าด้านจื่อ – ลงเรือสำราญ CENTURY VICTORY CRUISE – งานเลี้ยงต้อนรับจากทางเรือ

- 03.00 น. ✈️ พร้อมกันที่ ท่าอากาศยานดอนเมือง ณ อาคารผู้โดยสารขาออก (ระหว่างประเทศ) ชั้น 3 สายการบิน บิน AIR ASIA (FD) โดยมีเจ้าหน้าที่จากทางบริษัทฯ คอยต้อนรับ และอำนวยความสะดวกแต่ท่านก่อนออกเดินทาง
- 06.15 น. เห็นฟ้าสู่ ฉงชิ่ง โดยสายการบิน AIR ASIA เที่ยวบินที่ FD556 ➔
(บริการอาหารและเครื่องดื่ม บนเครื่อง)
- 10.20 น. เดินทางถึง สนามบินเมืองฉงชิ่ง ซึ่ง ตั้งอยู่ภาคตะวันตกของประเทศจีน ทั้งเป็นมหานครที่ใหญ่ที่สุดของประเทศจีน และเป็นศูนย์กลางของการคมนาคมทางบก ทางน้ำ จากนั้นนำท่านผ่านพิธีการตรวจคนเข้าเมือง
- เที่ยง 🎯 รับประทานอาหารกลางวันที่ภัตตาคาร **เมนูพิเศษ...เปิดอย่าง**
นำท่าน **อิสระช้อปปิ้งหงหยาดั่ง** เป็นแหล่งช้อปปิ้งขนาดใหญ่ แบ่งเป็นโซนหลายชั้น ในส่วนของชั้น 4 จะเป็นตลาดของกิน เต็มไปด้วยร้านค้ามากมาย ตกแต่งในสไตล์จีนโบราณ ที่โดดเด่นเห็นจะเป็นสินค้าแปรรูป และเครื่องเทศโดยเฉพาะหม่าล่า วัตถุดิบที่ชาวจีนเสฉวน นิยมใส่ลงไปให้อาหาร



ท่านเดินทางสู่ **ถนนเก่าต้าจื่อ** ตั้งอยู่ในเขตหนานอัน ปัจจุบันได้ปรับปรุงใหม่อย่างสวยงามจนกลายเป็นแลนด์มาร์กใหม่ของเมืองฉงชิ่ง

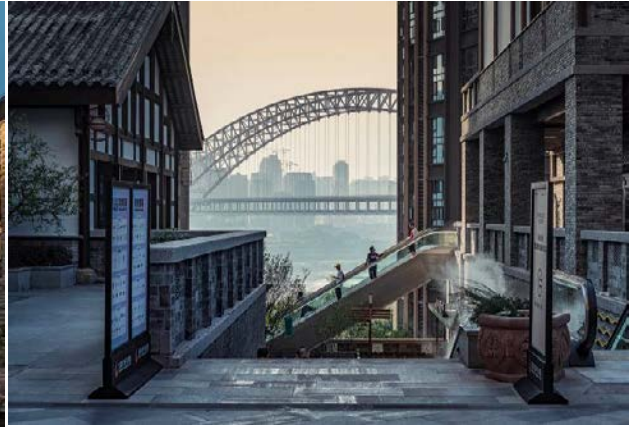

จากนั้นนำท่าน **ลงเรือสำราญ CENTURY VICTORY CRUISE** เพื่อเริ่มต้นแห่งการล่องแม่น้ำแยงซีเกียง ที่มีความยาว 192 กม. โดยเรือจะแล่นผ่านบรรดาช่องแคบน้อยใหญ่มากมาย พบกับการเลี้ยงต้อนรับจากกัปตันเรือ และเหล่ากลาสีเรืออย่างอบอุ่น



- ☛ **รับประทานอาหารค่ำบนเรือ**
- ☛ **พักบนเรือสำราญหรู CENTURY VICTORY CRUISE ระดับ 5 ดาว**

วันที่สอง เมืองเฟิงตู – ล่องเรือแม่น้ำแยงซีเกียง – ไชว์สามก๊ก

- เช้า** **🕒 รับประทานอาหารเช้าบนเรือ**
นำท่านเดินทางสู่ **เมืองเฟิงตู** เป็นเมืองขนาดกลางริมฝั่งแม่น้ำอ่าเกอวันเซี่ยน ซึ่งเป็นเมืองยมโลกจำลองที่สร้างตามความเชื่อของชาวจีน ในสมัยราชวงศ์หมิง จากลัทธิเต๋า และพุทธผสมผสานกันเกี่ยวกับบาปบุญคุณโทษมีประวัติความเป็นมายาวนานถึง 400 กว่าปี
- เที่ยง** **🕒 รับประทานอาหารกลางวันบนเรือ**
- บ่าย** นำท่านล่องเรือชมวิว **แม่น้ำแยงซีเกียง** เป็นแม่น้ำที่ยาวที่สุดในทวีปเอเชีย และเป็นแม่น้ำที่ยาวเป็นอันดับที่ 3 ของโลก มีระยะทางถึง 6300 กม. ต้นน้ำอยู่ที่มณฑลซชลซิงไห่ และทิเบต ในทิศตะวันตกของประเทศจีน และไหลมาทางทิศตะวันออก ออกสู่ทะเลจีนตะวันออก และให้ท่านได้อิสระพักผ่อนบนเรือสำราญ
- ค่ำ** **🕒 รับประทานอาหารค่ำบนเรือ**
นำท่านเข้าชม **ไชว์สามก๊ก** เป็นการแสดงภูมิทัศน์จริงขนาดใหญ่ที่น่าอัศจรรย์เกี่ยวกับวัฒนธรรมทางประวัติศาสตร์อันเรืองรองในยุคสามก๊กเมื่อกว่า 1800 ปีที่แล้ว และจิตวิญญาณแห่งความภาคภูมิใจของขุนพลผู้ยิ่งใหญ่อย่างกวนอู



👉 พักบนเรือสำราญหรู CENTURY VICTORY CRUISE ระดับ 5 ดาว

วันที่สาม ช่องแคบชวีถังเสี่ย – ช่องแคบอูเสี่ย – นั่งเรือเล็กชมเส้นทางนี้ซี – งานเลี้ยงอำลาจากทางเรือ

- เช้า** **🕒 รับประทานอาหารเช้าบนเรือ**
เรือจะแล่นผ่านเขตทิวทัศน์ **ช่องแคบชวีถังเสี่ย** ซึ่งเป็นช่องแคบที่มีความยาวสั้นที่สุดเพียง 8 กิโลเมตร และเป็นช่องแคบที่ดึงดูดใจนักท่องเที่ยวพอสมควร โดยเฉพาะช่วงตะวันตกของช่องแคบที่ชื่อว่าประตูขุยเหมิน บริเวณนี้กระแสน้ำจะไหลเชี่ยวกรากมากโดยในอดีตเรือสำราญต้องฝ่าด่านอันแข็งแกร่งนี้ไปได้ด้วยความปลอดภัย ระหว่างนั้นเรือสำราญจะแล่นผ่าน **ช่องแคบอูเสี่ย** มีความยาวประมาณ 42 กม. เป็นช่องแคบใหญ่อันดับหนึ่งในบรรดาช่องแคบของแม่น้ำแยงซีเกียง โดยที่สองปากฝั่งจะมีแนวหินผา ที่มีลักษณะเหมือนหินวางเรียงรายซ้อนกันเป็นชั้นอย่างมีระเบียบก่อให้เกิดทัศนียภาพที่โดดเด่นสวยงามเป็นพิเศษ
- เที่ยง** **🕒 รับประทานอาหารกลางวันบนเรือ**

ป้าย

นำท่านเปลี่ยนลงเรือเล็กเพื่อชมความงามของ **เส้นทางซี** ต้นน้ำเกิดจากเส้นทางเจีย เลยได้ชื่อว่า เส้นทางซี ที่มีความยาว 60 กิโลเมตร ก่อนจะไหลเข้าแม่น้ำแยงซีเกียง ได้รวมกับแม่น้ำอีก 17 สาย สองข้างทางมีหุบเขาปกคลุม น้ำใส และไหลเชี่ยว



คำ

🎯 **รับประทานอาหารค่ำบนเรือ**
พบกับการเล่นอ่าลาจากกัปตันเรือ และเหล่ากลาสีเรืออย่างอบอุ่น
👉 พั๊กบนเรือสำราญหรู CENTURY VICTORY CRUISE ระดับ 5 ดาว

วันที่สี่ ชมเขื่อนซานเสียดำป่า – นั่งลิฟท์ข้ามเขื่อนซานเสียดำป่า – เมืองอี่ซาง – นั่งรถไฟความเร็วสูง – ฉงชิ่ง

เช้า

🎯 **รับประทานอาหารเช้าบนเรือ**
นำท่านขึ้นจากเรือสำราญ นำท่านชม **เขื่อนยักษ์ซานเสียดำป่า (รวมรถกอล์ฟ)** อภิมหาโปรเจ็คระดับโลกกินเนสบุ๊ค ซานเสียดำป่า เป็นโครงการที่ใหญ่โตที่สุดอีกอย่างหนึ่งของจีน นับตั้งแต่การสร้างกำแพงเมืองจีน มีความยาวทั้งหมด 3,035 เมตร ช่องระบายน้ำยาว 483เมตร ซึ่งสามารถเก็บกักน้ำได้ถึง 39.3 ล้านลูกบาศก์เมตร ส่วนสันเขื่อนสูง 185 เมตร แบ่งออกเป็น 5 ส่วนกล่าวคือ 2 ส่วนสำหรับผลิตกระแสไฟฟ้า ซึ่งสามารถผลิตพลังงานกระแสไฟฟ้าส่งให้พื้นที่ 1 ใน 5 ของประเทศจีน อีก 1 ส่วนสำหรับระบายน้ำ และ 2 ส่วนเป็นประตูสำหรับเรือแล่นผ่านโดยแบ่งเป็นเรือที่มีระวางขับน้ำตั้งแต่ 3000-10,000ตัน และเรือที่มีระวางขับน้ำน้อยกว่า 3,000 ตัน โดยมีประตูให้เรือแล่นผ่าน 5 ลำดับชั้นด้วยกัน และนอกจากใช้ประโยชน์ทางด้านเศรษฐกิจแล้วยังช่วยป้องกันอุทกภัยสองฝากฝั่งแม่น้ำแยงซีเกียงอีกด้วย



นำท่าน นั่งเรือเล็กเข้าเขื่อน เพื่อนั่งลิฟท์ข้ามเขื่อนซานเสียดำป่าไปอีกด้านของแม่น้ำแยงซีเกียง ลิฟท์ดังกล่าวจะยกเรือผ่านเขื่อนโดยออกแบบให้ยกได้สูง 113 เมตร ใช้เวลาเพียง 40 นาที และสามารถรองรับเรือโดยสารที่หนักได้มากที่สุด 3,000 ตัน

(หมายเหตุ : หากการคมนาคมขนส่งทางเรือในแม่น้ำแยงซี มีปริมาณมากขึ้น จึงเป็นเหตุให้ไม่สามารถ นั่งลิฟท์ข้ามเขื่อนได้ ทางบริษัท ฯ รับผิดชอบโดยการคืนค่าใช้จ่ายให้ท่าน โดยไม่ต้องแจ้งให้ทราบล่วงหน้า)

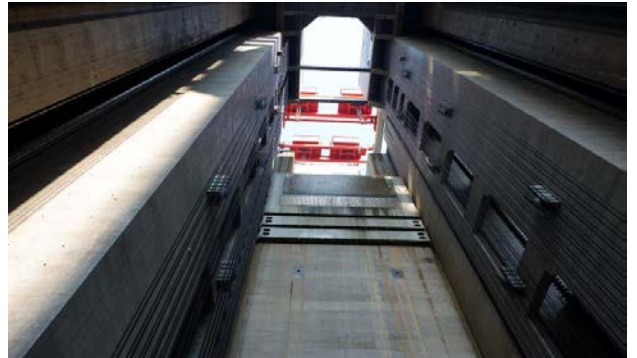
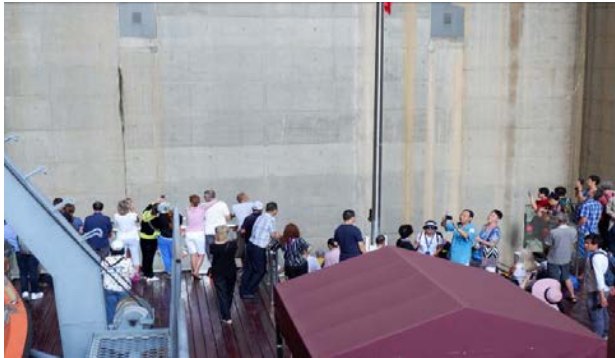

- เที่ยง
บ่าย
 - ค่ำ
- 🕒 รับประทานอาหารกลางวันที่ภัตตาคาร
นำท่านเดินทางสู่ สถานีรถไฟ เพื่อเดินทางกลับสู่ ฉงชิ่ง ด้วยรถไฟความเร็วสูง (บัตรโดยสารชั้นปกติ) ระยะเวลาการเดินทางใช้เวลาประมาณ 4 ชั่วโมง 30 นาที (ทั้งนี้อาจจะมีการเปลี่ยนแปลงขบวนรถไฟ) หมายเหตุ : เพื่อความรวดเร็วในการขึ้น - ลงรถไฟ กระเป๋าเดินทาง และสัมภาระของแต่ละท่านจำเป็นต้องลากด้วยตนเอง จึงควรเลือกใช้กระเป๋าเดินทางแบบคันชักล้อลากที่มีขนาดไม่ใหญ่จนเกินไป
- 🕒 รับประทานอาหารค่ำที่ภัตตาคาร
👉 พักที่ LE MERIDIEN CHONGQING หรือเทียบเท่าระดับ 5 ดาว

วันที่ห้า พิพิธภัณฑสถานเขื่อนซานเสียดำ - ชมด้านนอกมหาศาลาประชาชน - จัตุรัสเฉาเทียนเหมิน - ฉงชิ่ง - กรุงเทพฯ (FD553:18.55-21.05)

เช้า 🕒 รับประทานอาหารเช้า ณ ห้องอาหารโรงแรม
นำท่านเข้าชม พิพิธภัณฑสถานเขื่อนซานเสียดำ ตั้งอยู่ตรงข้ามกับศาลาประชาชนต่าหลี่ถึงอันโด่งดัง พิพิธภัณฑสถานแห่งนี้จัดแสดงนิทรรศการอันน่าสนใจของพื้นที่บริเวณเขื่อนซานเสียดำป่า (Three Gorges Dam) แสดงทั้ง

นิทรรศการขั้นตอนของการก่อสร้างเขื่อนขนาดยักษ์ตั้งแต่การออกแบบ โมเดลจำลองของเขื่อน และยังมีวัตถุโบราณที่ขุดพบในบริเวณพื้นที่ก่อสร้างเขื่อนจัดแสดงด้วย



เที่ยง

บ่าย

จากนั้นนำท่านชม **มหาศาลาประชาคม (ชมและเก็บภาพบรรยากาศด้านนอก)** ซึ่งนายเสดหลงแห่งกองทัพคอมมิวนิสต์ริเริ่มสร้างขึ้นภายหลังการปฏิวัติสำเร็จ ในปี พ.ศ. 2494 จุดนี้ได้กว่า 4,000 คน ใช้เป็นที่ประชุมสภาผู้แทน และโรงละครของประชาชน สร้างโดยจำลองแบบมาจากหอเทียนถานที่เมืองปักกิ่ง

🎯 รับประทานอาหารกลางวันที่ภัตตาคาร เมนูพิเศษ...สุกี้หม่าล่าจิงซิง

นำท่านช้อปปิ้งที่ **จัตุรัสเจาเทียนเหมิน** เป็นตลาดขายส่ง แหล่งรวมสินค้าหลายหลาย ทั้งเสื้อผ้า กระเป๋า เครื่องประดับ ของฝากต่างๆ คล้ายย่านประตูน้ำในบ้านเรา โดยในตัวอาคารที่เป็นแหล่งรวมร้านค้า มีสินค้าให้เดินเลือกซื้อกว่า 8 ชั้น

สมควรแก่เวลา กรุณาตรวจเช็คสัมภาระให้เรียบร้อย เพื่อเตรียมตัวเดินทางสู่สนามบินเพื่อกลับกรุงเทพฯ

18.55 น.

ออกเดินทางสู่ **กรุงเทพฯ** โดยสายการบิน **AIR ASIA เที่ยวบินที่ FD553** ➔

(บริการอาหารและเครื่องดื่ม บนเครื่อง)

21.05 น.

ถึงท่าอากาศยานดอนเมือง โดยสวัสดิภาพ พร้อมความประทับใจ..... 😊 😊 😊 😊

*******ขอบคุณทุกท่านที่ใช้บริการ*******

😊😊😊😊 **ซื่อสัตย์ จริงใจ ห่วงใย เน้นบริการ คืองานของเรา** 😊😊😊😊

****หมายเหตุ: โปรแกรมและราคาสามารถเปลี่ยนแปลงได้ตามความเหมาะสมโดยไม่ต้องแจ้งให้ทราบล่วงหน้าทางบริษัทฯ จะถือผลประโยชน์ของลูกค้าเป็นสำคัญ****

*****ในกรณีที่ลูกค้าต้องออกตัวโดยสารภายในประเทศ (เครื่องบิน , รถทัวร์ , รถไฟ) กรุณาติดต่อเจ้าหน้าที่ของบริษัทฯ เพื่อเช็คว่ามีวีซ่าการเดินทางก่อนทุกครั้ง เนื่องจากสายการบินอาจมีการปรับเปลี่ยนไฟล์ทบิน หรือเวลาบิน โดยไม่ได้แจ้งให้ทราบล่วงหน้า ทางบริษัทฯ จะไม่รับผิดชอบใด ๆ ในกรณี ถ้าท่านออกตัวภายในโดยไม่แจ้งให้ทราบและหากไฟล์ทบินมีการปรับเปลี่ยนเวลาบิน เพราะถือว่าท่านยอมรับเงื่อนไขดังกล่าว*****

อัตราค่าบริการ (ราคาต่อท่าน)

วันเดินทาง	ราคาทัวร์ผู้ใหญ่ พักห้องละ 2 ท่าน (15 ท่านออกเดินทาง)	พักเดี่ยว จ่ายเพิ่ม	ราคาทัวร์ผู้ใหญ่ ไม่รวมตัว
23 – 27 ตุลาคม 2567	47,999 บาท/ท่าน	19,000 บาท	38,999 บาท
6 – 10 พฤศจิกายน 2567	46,999 บาท/ท่าน	19,000 บาท	37,999 บาท
20 – 24 พฤศจิกายน 2567	46,999 บาท/ท่าน	19,000 บาท	37,999 บาท

อัตราค่าบริการดังกล่าวรวม

- ค่าตัวเครื่องบินชั้นทัศนอาจร ไป-กลับ พร้อมกระเป๋า ตามที่ระบุไว้ในรายการเท่านั้น **ตัวเครื่องบินที่ใช้เป็นแบบกรุ๊ปไม่สามารถเลือกที่นั่งล่วงหน้าได้ (ท่านจะได้รับที่นั่งแบบสุ่มเท่านั้น)**
- ค่าภาษีสนามบินทุกแห่ง หากสายการบินมีการปรับราคาภาษีน้ำมันขึ้น ทางบริษัทฯ ขอสงวนสิทธิ์เก็บค่าภาษีน้ำมันเพิ่มตามความเป็นจริง ก่อนการเดินทาง**ราคาทัวร์นี้ใช้ค่าน้ำมัน ณ วันที่ 04 มิ.ย. 67 **
- ค่าโรงแรมระดับมาตรฐาน (พักห้องละ 2-3 ท่าน)
กรณีห้อง TWIN BED (เตียงเดี่ยว 2 เตียง) ซึ่งโรงแรมไม่มีหรือเต็ม ทางบริษัทฯขอปรับเป็นห้อง DOUBLE BED แทนโดยไม่ต้องแจ้งให้ทราบล่วงหน้า หรือ หากต้องการห้องพักแบบ DOUBLE BED ซึ่งโรงแรมไม่มีหรือเต็ม ทางบริษัทฯขอปรับเป็นห้อง TWIN BED แทนโดยไม่ต้องแจ้งให้ทราบล่วงหน้า เช่นกัน กรณีพักแบบ TRIPLE ROOM 3 ท่าน 1 ห้อง ท่านที่ 3 อาจเป็นเสริมเตียง หรือ SOFA BED หรือ เสริมฟูกที่นอน ทั้งนี้ขึ้นอยู่กับรูปแบบการจัดห้องพักของโรงแรมนั้นๆ
- ค่าอาหาร ตามที่ระบุไว้ในรายการ
- ค่ายานพาหนะ และค่าธรรมเนียมเข้าชมสถานที่ต่างๆ ตามที่ระบุไว้ในรายการ
- น้ำหนักสัมภาระ **ท่านละไม่เกิน 20 กิโลกรัม จำนวนท่านละ 1 ใบ** สามารถติดตัวขึ้นเครื่องได้ 1 ชิ้น ต่อท่าน น้ำหนักต้องไม่เกิน 7 กิโลกรัม, ค่าประกันวินาศภัยเครื่องบินตามเงื่อนไขของแต่ละสายการบินที่มีการเรียกเก็บ
- ค่าประกันอุบัติเหตุระหว่างการเดินทาง ท่านละไม่เกิน 1,000,000 บาท (ค่ารักษาพยาบาล 500,000 บาท) คู่คุ้มครองผู้เอาประกันที่มีอายุตั้งแต่ 1 เดือนขึ้นไป และผู้เอาประกันอายุระหว่าง 1 เดือน ถึง 15 ปี และผู้ที่มีอายุสูงกว่า 70 ปี ขึ้นไป ค่าชดเชยทั้งหลายตามกรมธรรม์จะลดลงเหลือเพียงครึ่งหนึ่งของค่าชดเชยที่ระบุไว้ในกรมธรรม์ทั้งนี้ยอมอยู่ในข้อจำกัดที่มีการตกลงไว้กับบริษัทประกันชีวิต **ในการเคลมประกันทุกกรณี ต้องมีใบเสร็จ และมีเอกสารรับรองทางการแพทย์** หรือจากหน่วยงานที่เกี่ยวข้อง
การประกันไม่คุ้มครอง
กรณีที่เสียชีวิต หรือ เจ็บป่วยทางร่างกายด้วยโรคประจำตัว, การติดเชื้อ, ไวรัส, ไข้เลือด, ไข้ตั้ง, อาการที่เกี่ยวข้องกับการติดยา, โรคติดต่อทางเพศสัมพันธ์, การบาดเจ็บจากความเสียหายโดยเจตนา, การฆ่าตัวตาย, เสียสติ, ตกอยู่ภายใต้อำนาจของสุรายาเสพติด, บาดเจ็บจากการทะเลาะวิวาท การแท้งบุตร, การบาดเจ็บเนื่องมาจากอาชญากรรม, จลาจล, นัดหยุดงาน, การก่อการร้าย การยึดพาหนะ และการปล้นอากาศยาน (Terrorism, Hijack, Skyjack) และ อื่นๆตามเงื่อนไขในกรมธรรม์
- ค่าบริการดังกล่าว (ข้อ 1-7) เป็นค่าบริการเฉพาะผู้เดินทางที่เป็นชาวไทยเท่านั้น!!!**

อัตราค่าบริการดังกล่าวไม่รวม

1. ค่าธรรมเนียมยื่นวีซ่าท่องเที่ยวเข้าประเทศจีน ผู้ถือหนังสือเดินทางไทย (หมายเหตุ : ตั้งแต่วันที่ 1 มีนาคม 2567 จีนยกเลิกการขอวีซ่าสำหรับหนังสือเดินทางไทย ท่านสามารถเข้าจีนโดยไม่ต้องขอวีซ่า) ยกเว้นกรณีการพำนักถาวร การทำงาน การศึกษา กิจกรรมด้านสื่อ หรือกิจกรรมอื่น ๆ ที่จำเป็นต้องได้รับการอนุญาตล่วงหน้าจากหน่วยงานที่รับผิดชอบของอีกฝ่ายหนึ่ง
2. ค่าทำหนังสือเดินทางทุกประเภท
3. ค่าดำเนินการคัดกรองตรวจหาเชื้อ RT-PCR หรือ ATK ในกรณีที่ประเทศจีนต้องให้ตรวจ
4. ค่าใช้จ่ายอื่นๆ ที่นอกเหนือจากรายการระบุ เช่น ค่าใช้จ่ายส่วนตัวอื่นๆ ฯลฯ
5. กรุณาเตรียมค่าทิปหัวหน้าทัวร์ ไกด์และคนขับรถ รวม 1,500 บาทต่อคน (เด็กชำระทิปเท่ากับผู้ใหญ่)
6. ค่าภาษีมูลค่าเพิ่ม VAT 7 % และหักภาษี ณ ที่จ่าย 3 % ในกรณีที่ลูกค้าต้องการใบเสร็จรับเงินที่ถูกต้อง จะต้องบวกค่าภาษีมูลค่าเพิ่ม และหัก ณ ที่จ่าย จากยอดขายจริงทั้งหมดเท่านั้น และโปรดแจ้งทางบริษัทฯ จะออกให้ภายหลัง ขอสงวนสิทธิ์ออกใบเสร็จที่ถูกต้องให้กับบริษัททัวร์เท่านั้น
7. ค่าวีซ่าจีนสำหรับชาวต่างชาติ
8. ค่าธรรมเนียมน้ำมันและภาษีสนามบิน ในกรณีที่สายการบินมีการปรับขึ้นราคา



สำคัญมาก!!!

หนังสือเดินทาง (Passport) ต้องมีอายุ 6 เดือนขึ้นไป
และเหลือหน้าว่าง 2 หน้าขึ้นไป ต้องนำมาในวันเดินทาง

● ทางบริษัท ไม่สามารถรับผิดชอบ ในกรณีที่ลืมนำมา หรือนำหนังสือเดินทางมาผิดเล่ม ●

• เงื่อนไขการรับประกันการเดินทาง •

- คณะทัวร์ครบ 15 ท่านออกเดินทาง มีหัวหน้าทัวร์ไทยเดินทางไป-กลับ พร้อมกับคณะ
ขนาดของกรุ๊ปไซส์ จำนวนผู้เดินทางอาจมีการปรับเปลี่ยนขึ้นได้โดยไม่ต้องแจ้งให้ทราบล่วงหน้า
- บริษัทฯ มีสิทธิ์ที่จะเปลี่ยนแปลงรายละเอียดบางประการในทัวร์นี้ เมื่อเกิดเหตุสุดวิสัยจนไม่อาจแก้ไขได้
- รายการท่องเที่ยวสามารถเปลี่ยนแปลงได้ตามความเหมาะสม โดยคำนึงถึงผลประโยชน์ของผู้เดินทางเป็นสำคัญ
- รายการท่องเที่ยว และอาหาร สามารถสลับรายการในแต่ละวัน เพื่อให้โปรแกรมการท่องเที่ยวเป็นไปอย่างราบรื่น และเหมาะสม โดยคำนึงถึงผลประโยชน์ของผู้เดินทางเป็นสำคัญ
- บริษัทฯ ไม่รับผิดชอบค่าเสียหายในเหตุการณ์ที่เกิดจากสายการบิน ภัยธรรมชาติ ปฏิวัติ และอื่นๆที่อยู่นอกเหนือการควบคุมของทางบริษัทฯ หรือค่าใช้จ่ายเพิ่มเติมที่เกิดขึ้นทางตรงหรือทางอ้อม เช่น การเจ็บป่วย การถูกทำร้าย, การสูญหาย, ความล่าช้า หรือจากอุบัติเหตุต่างๆ
- ทางบริษัทฯ จะไม่รับผิดชอบใดๆทั้งสิ้นหากเกิดกรณีความล่าช้าจากสายการบิน, การประท้วง, การนัดหยุดงาน การก่อกวนจลาจล หรือกรณีที่ท่านถูกปฏิเสธ การเข้าหรือออกเมืองจากเจ้าหน้าที่ตรวจคนเข้าเมือง หรือเจ้าหน้าที่กรมแรงงานทั้งจากไทย และต่างประเทศซึ่งอยู่นอกเหนือความรับผิดชอบของบริษัทฯ
- หากไม่สามารถไปเที่ยวในสถานที่ที่ระบุในโปรแกรมได้ อันเนื่องมาจากธรรมชาติ ความล่าช้า และความผิดพลาดจากทางสายการบิน จะไม่มีการคืนเงินใดๆทั้งสิ้น แต่ทั้งนี้ทางบริษัทฯ จะจัดหาเที่ยวสถานที่อื่นๆ มาให้โดยขอสงวนสิทธิ์การจดหมายนี้โดยไม่ต้องแจ้งให้ทราบล่วงหน้า
- ราคานี้คิดตามราคาตัวเครื่องบินในปัจจุบัน หากราคาตัวเครื่องบินปรับสูงขึ้น บริษัทฯ สงวนสิทธิ์ที่จะปรับราคาตัวเครื่องบินตามสถานการณ์ดังกล่าว
- ทางบริษัทฯ จะไม่รับผิดชอบใดๆทั้งสิ้น หากท่านใช้บริการของทางบริษัทฯ ไม่ครบ อาทิ ไม่เที่ยวบางรายการ ไม่ทานอาหารบางมื้อ เพราะค่าใช้จ่ายทุกอย่าง ทางบริษัทฯ ได้ชำระค่าใช้จ่ายให้ตัวแทนต่างประเทศแบบเหมาขาดก่อนออกเดินทางแล้ว
- กรณีที่กองตรวจคนเข้าเมืองทั้งที่กรุงเทพฯ และในต่างประเทศปฏิเสธมิให้เดินทางออก หรือเข้าประเทศที่ระบุในรายการเดินทางบริษัทฯ ของสงวนสิทธิ์ที่จะไม่คืนค่าบริการไม่ว่ากรณีใดๆทั้งสิ้น
- ทางบริษัทฯ จะไม่รับผิดชอบใดๆทั้งสิ้น หากเกิดสิ่งของสูญหายจากการโจรกรรม และ/หรือ เกิดอุบัติเหตุที่เกิดจากความประมาทของตัวนักท่องเที่ยวเอง
- ในกรณีที่ลูกค้าต้องออกตัวโดยสารภายในประเทศ กรุณาติดต่อเจ้าหน้าที่ของบริษัทฯ ก่อนทุกครั้ง มิฉะนั้นทางบริษัทฯ จะไม่รับผิดชอบค่าใช้จ่ายใดๆทั้งสิ้น
- เมื่อท่านตกลงชำระเงินไม่ว่าทั้งหมดหรือบางส่วนกับทางบริษัทฯ ทางบริษัทฯ จะถือว่าท่านได้ยอมรับในเงื่อนไขข้อตกลงต่างๆ ที่ได้ระบุไว้แล้วทั้งหมด
- นั่งที่ Long Leg โดยปกติอยู่บริเวณทางออกประตูฉุกเฉิน และผู้ที่จะนั่งต้องมีคุณสมบัติตรงตามที่สายการบินกำหนด เช่น ต้องเป็นผู้ที่มีร่างกายแข็งแรง และช่วยเหลือผู้อื่นได้อย่างรวดเร็วในกรณีที่เครื่องบินมีปัญหา เช่น สามารถเปิดประตูฉุกเฉินได้ (น้ำหนักประมาณ 20 กิโลกรัม) ไม่ใช่ผู้ที่มีปัญหาทางด้านสุขภาพและร่างกาย และอำนาจในการให้ที่นั่ง Long Leg ขึ้นอยู่กับทางเจ้าหน้าที่เช็คอินสายการบินตอนเวลาที่เช็คอินเท่านั้น

เงื่อนไขการจอง และชำระเงิน

CASE 01

ในการจองครั้งแรก

ชำระมัดจำท่านละ
20,000 บาท หรือทั้งหมด
(ภายใน 2 วัน หลังจากทำการจอง)
พร้อมส่งสำเนาหนังสือเดินทาง
ให้กับเจ้าหน้าที่ฝ่ายขาย

ตัวอย่าง
การถ่ายรูปหน้าพาสปอร์ต



(เงินมัดจำถือเป็นการยืนยันการจองกับบริษัทฯ และขอสงวนสิทธิ์ยกเลิกการจองของท่านหากท่านไม่ชำระเงินตามกำหนด โดยไม่แจ้งให้ทราบล่วงหน้า)

CASE 02

กรณีลูกค้าทำการจองน้อยกว่าวันเดินทาง 30 วัน

ทางบริษัทฯ ขอสงวนสิทธิ์ในการเก็บค่าทัวร์เต็มจำนวนทันที
ในวันที่จองเท่านั้น

CASE 03

ชำระส่วนที่เหลือ ก่อนเดินทาง 30 วัน

(นับรวมวันเสาร์ อาทิตย์ และวันหยุดราชการ)

หากท่านไม่ชำระตามวันดังกล่าวทางบริษัทถือว่าท่านยกเลิกการเดินทาง
โดยไม่มีเงื่อนไข และขอสงวนสิทธิ์ในการคืนเงินตามเงื่อนไขการยกเลิก

CASE 04

กรณีที่ท่านชำระค่าทัวร์ทั้งหมดหรือบางส่วน

ทางบริษัทฯ ถือว่าท่านได้ยอมรับเงื่อนไขและข้อตกลงต่างๆ
ที่ได้ระบุไว้ทั้งหมดนี้แล้ว

วันที่ยกเลิกการเดินทาง

เก็บเงินยกเลิกการเดินทาง

น้อยกว่า 15 วัน

เก็บค่าใช้จ่าย
ท่านละ 100% ของค่าทัวร์

15-29 วัน

เก็บค่าใช้จ่าย
ท่านละ 50% ของค่าทัวร์
หรือ หักค่าใช้จ่ายจริงที่เกิดขึ้น

กรณีที่มีค่าใช้จ่ายตามจริงมากกว่ากำหนด
ทางบริษัทขอสงวนสิทธิ์ในการเรียกเก็บเพิ่ม

มากกว่า 30 วัน

กรณีวันเดินทางตรงกับช่วงวันหยุดนักขัตฤกษ์
ไม่ว่าวันใดวันหนึ่ง ทางบริษัทขอสงวนสิทธิ์
ในการยกเลิกการเดินทางไม่น้อยกว่า 55 วัน

คืนค่าใช้จ่ายทั้งหมด
หรือหักค่าใช้จ่ายจริงที่เกิดขึ้น

กรุ๊ปที่เดินทางช่วงวันหยุดเทศกาล หรือ วันธรรมดา ที่ต้องการันตีมัดจำกับสายการบิน
หรือค่ามัดจำที่พัก รวมถึงเที่ยวบินพิเศษ เช่น Extra Flight และ Charter Flight
จะไม่มีการคืนเงินมัดจำ หรือค่าทัวร์ทั้งหมด เนื่องจากค่าตัวเป็นการเหมาจ่ายในเที่ยวบินนั้นๆ

- ผู้เดินทางไม่สามารถเข้าออกเมืองได้ เนื่องจากเอกสารปลอมหรือการห้ามของเจ้าหน้าที่ เก็บค่าใช้จ่าย 100%
- กรณีเจ็บป่วย จนไม่สามารถเดินทางได้ ซึ่งจะต้องมีใบรับรองแพทย์จากโรงพยาบาลรับรอง บริษัทฯ จะพิจารณาเลื่อนการเดินทางของท่านไปยังคณะต่อไป แต่ทั้งนี้ท่านจะต้องเสียค่าใช้จ่ายที่ไม่สามารถ เรียกคืนได้ เช่น ค่าตัวเครื่องบิน ค่าห้อง ค่าธรรมเนียมวีซ่าตามที่สถานทูตฯ เรียกเก็บและค่าใช้จ่ายอื่นๆ ที่เกิดขึ้นตามจริง ในกรณีที่ไม่สามารถเดินทางได้
- เมื่อท่านออกเดินทางไปกับคณะแล้ว ท่านงดการใช้บริการรายการใดรายการหนึ่ง หรือไม่เดินทางพร้อมคณะ ถือว่าท่าน สละสิทธิ์ ไม่อาจเรียกร้องค่าบริการ และเงินมัดจำคืน ไม่ว่ากรณีใดๆ ทั้งสิ้น

ตามพระราชบัญญัติธุรกิจนำเที่ยวและมัคคุเทศก์ พ.ศ. 2551 หมวด 2 ธุรกิจนำเที่ยว การยกเลิกการเดินทางของนักท่องเที่ยว
ผู้ประกอบการธุรกิจนำเที่ยวมีค่าใช้จ่ายที่ได้จ่ายจริงเพื่อเตรียมการจัดนำเที่ยวให้นำมาหักจากเงินค่าบริการที่ต้องจ่าย
ทั้งนี้ผู้ประกอบการธุรกิจ นำเที่ยวแสดงหลักฐานให้นักท่องเที่ยวทราบ เช่น คำวิซ่า ค่ามัดจำตัวเครื่องบิน ค่าโรงแรม หรืออื่นๆ

**** ก่อนทำการจองทัวร์ทุกครั้ง กรุณาอ่านโปรแกรมอย่างละเอียดทุกหน้า และทุกบรรทัด
เนื่องจากทางบริษัทฯ จะอิงตามรายละเอียดของโปรแกรมที่ขายเป็นหลัก ****